Fase 0 – pianta
scala 1:200

FASE 0
- ESPROPRIO AREE INTERESSATE ALL'INTERVENTO
- REALIZZAZIONE RILEVATO FINO A Q.TA 409.00
- REALIZZAZIONE VIABILITA' DI CANTIERE PROVVISORIA
- REALIZZAZIONE PALI Ø800 INT.100

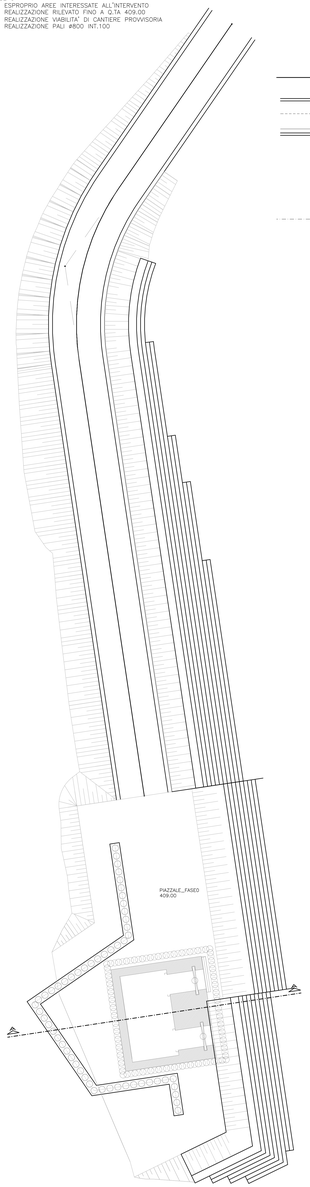

Fase 0 – sezione A–A
scala 1:200

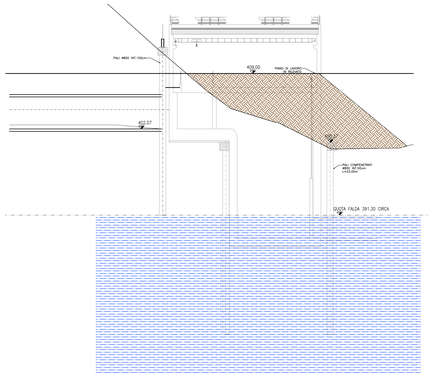

Fase 1 – pianta
scala 1:200

FASE 1
- REALIZZAZIONE RILEVATO FINO A Q.TA 400.88
- MONTAGGIO STRUTTURA PER USCITA TBM
- USCITA E SUCCESSIVO SMONTAGGIO TBM

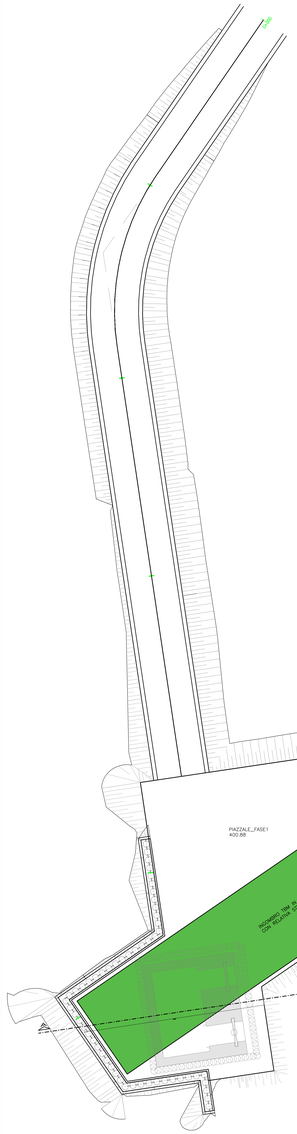

Fase 1 – sezione A–A
scala 1:200

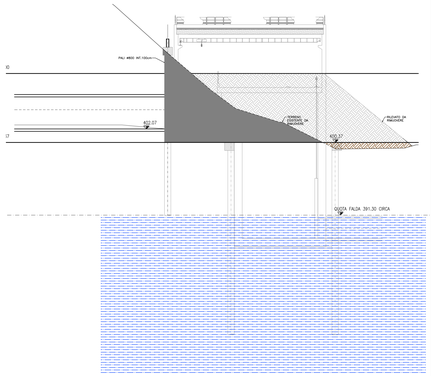

Fase 2 – sezione A–A
scala 1:200

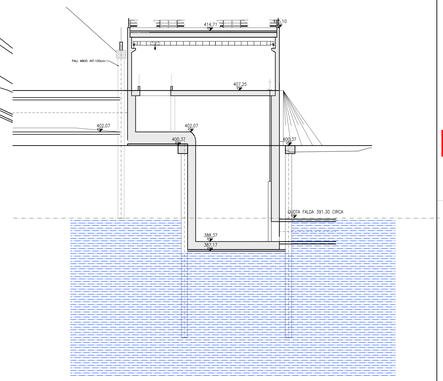

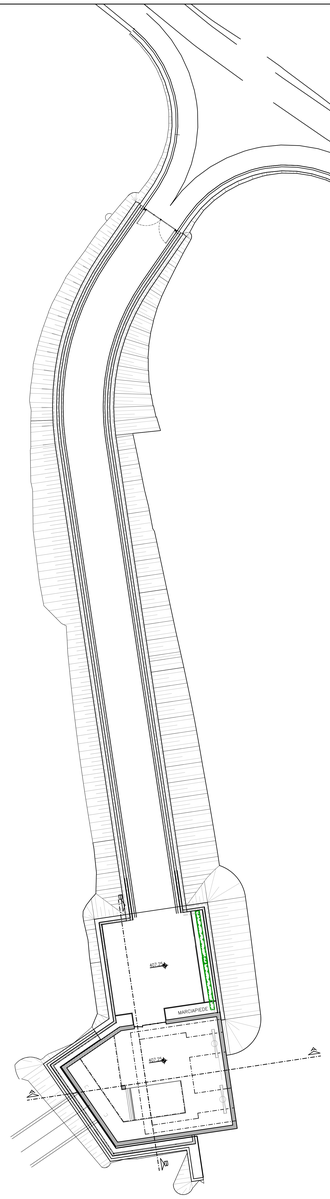

QUADRO D'UNIONE

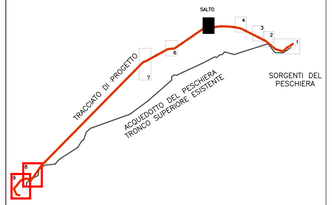

PRESIDENZA DEL CONSIGLIO DEI MINISTRI

MESSA IN SICUREZZA DEL SISTEMA ACQUEDOTTISTICO DEL PESCHIERA PER L'APPROVVIGIONAMENTO IDRICO DI ROMA CAPITALE E DELL'AREA METROPOLITANA

IL COMMISSARIO STRAORDINARIO ING. PhD MASSIMO SESSA

SUB COMMISSARIO ING. MASSIMO PATERNOSTRO

ACEA ATO 2 SPA

IL RESPONSABILE DEL PROCEDIMENTO
Ing. PhD Alessio Dette Sita

SUPPORTO AL RESPONSABILE DEL PROCEDIMENTO
Dott. Arc. Valeria Genesi
Sig.ra Claudia Iacobelli
Ing. Bernardo Puglia

CONSULENTE
Ing. Biagio Eramo

ELABORATO
A194PD AFS D285 1

COD. ATO2_APE10116

DATA OTTOBRE 2022 | SCALA VARIE

AGG. N.	DATA	NOTE	FIRMA
1	APR-23	INTEGRAZIONE ED ADEGUAMENTI IN SEGUITO AUTORIZZONO	
2			
3			
4			
5			
6			
7			

Progetto di sicurezza e ammodernamento dell'approvvigionamento della città metropolitana di Roma
'Messa in sicurezza e ammodernamento del sistema idrico del Peschiera',
L.n.108/2021, ex DL n.77/2021 art. 44 Allegato IV

NUOVO TRONCO SUPERIORE ACQUEDOTTO DEL PESCHIERA
dalle Sorgenti alla Centrale di Salisano

CUP G32E17000400006

PROGETTO DEFINITIVO

NUOVO TRONCO SUPERIORE ACQUEDOTTO DEL PESCHIERA

OPERE DI ATTRAVERSAMENTO DEL FIUME SALTO – FASI REALIZZAZIONE MANUFATTO VALLE

TEAM DI PROGETTAZIONE

CAPO PROGETTO
Ing. Angelo Marchetti

IDRAULICA
Ing. Leandro Benedini

GEOLOGIA E IDROGEOLOGIA
Geol. Giuseppe Gisotti

GEOTECNICA E STRUTTURE
Ing. Angelo Marchetti

ASPETTI AMBIENTALI
Ing. Antonio Bellanca (specialista)

ATTIVITA' TECNICHE DI SUPPORTO
Geom. Stefano Ciancarelli

ATTIVITA' PATRIMONIALI
Geom. Fabio Fornaro

Hanno collaborato:
Ing. Geol. Eliseo Papini
Ing. Viviana Angelone
Ing. Matteo Bottiglieri
Ing. PhD Chiara Petrelli
Ing. PhD Giorgio Bighamo
Ing. Roberta Biagi
Ing. Claudio Ginevra
Geol. PhD Paolo Capannari
Geol. Simone Fabbi
Geol. Youssef Abu Sabha
Geo. Filippo Arena
Ing. Francesco Gizzi
Geom. Mirco Fillru
Geom. Mariano Troisi
Geom. Valerio Di Carlo
Geom. Fabio Frezza
Geom. Irene Crosesi
Geom. Massimo Roberto Zoppelli
Geom. Veronica Ceccarelli
Per. Ind. Riccardo Gagliardi
Per. Ind. Valerio Cavaliere
Ing. Lorenzo Merlini