

LEGENDA GRAFICA	
[Line with orange dashes]	TUBO SU FONDAZIONE IN CLS CON LAMIERA
[Red line]	RECINZIONE NEW JERSEY
[Green line]	RECINZIONE CORDOLO CLS CON PANNELLI FONCOASSORBENTI
[Purple line]	RECINZIONE PICCHETTI E RETE
[Blue dashed line]	PARAPETTO TUBO E GIUNTO
[Red dashed line]	ASSE DI RIFERIMENTO PROFIL/SEZIONE
[Green outline]	AREE DI INGOMBRO ATTREZZATURE IMPIANTI ECC.
[Blue outline]	AREE DI INGOMBRO ATTREZZATURE IMPIANTI ECC - PRIMA FASE
[Blue arrow]	DIREZIONE DEFUSSO ACQUE ELEMENTI DI RACCOLTA
[Red arrow]	INGRESSO/USCITA DAL CANTIERE
[Pink hatched area]	AREA CARRABILE
[Light blue hatched area]	AREA IMPERMEABILIZZATA
[Green hatched area]	PONTE BAILEY CARRABILE

TABELLA STERRI E RIPORTI FASE CANTIERE 2

STERRO	RIPORTO
33464 m³	220 m³

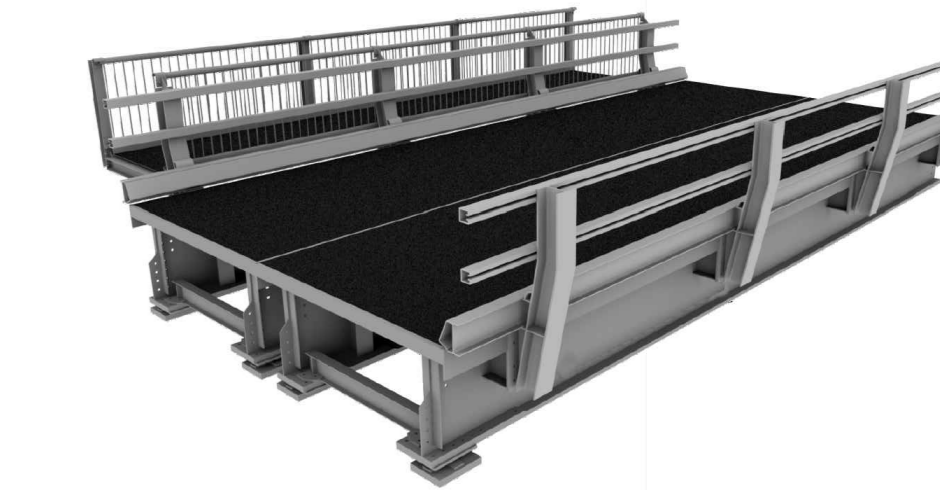

DETTAGLIO PONTE ATTRAVERSAMENTO

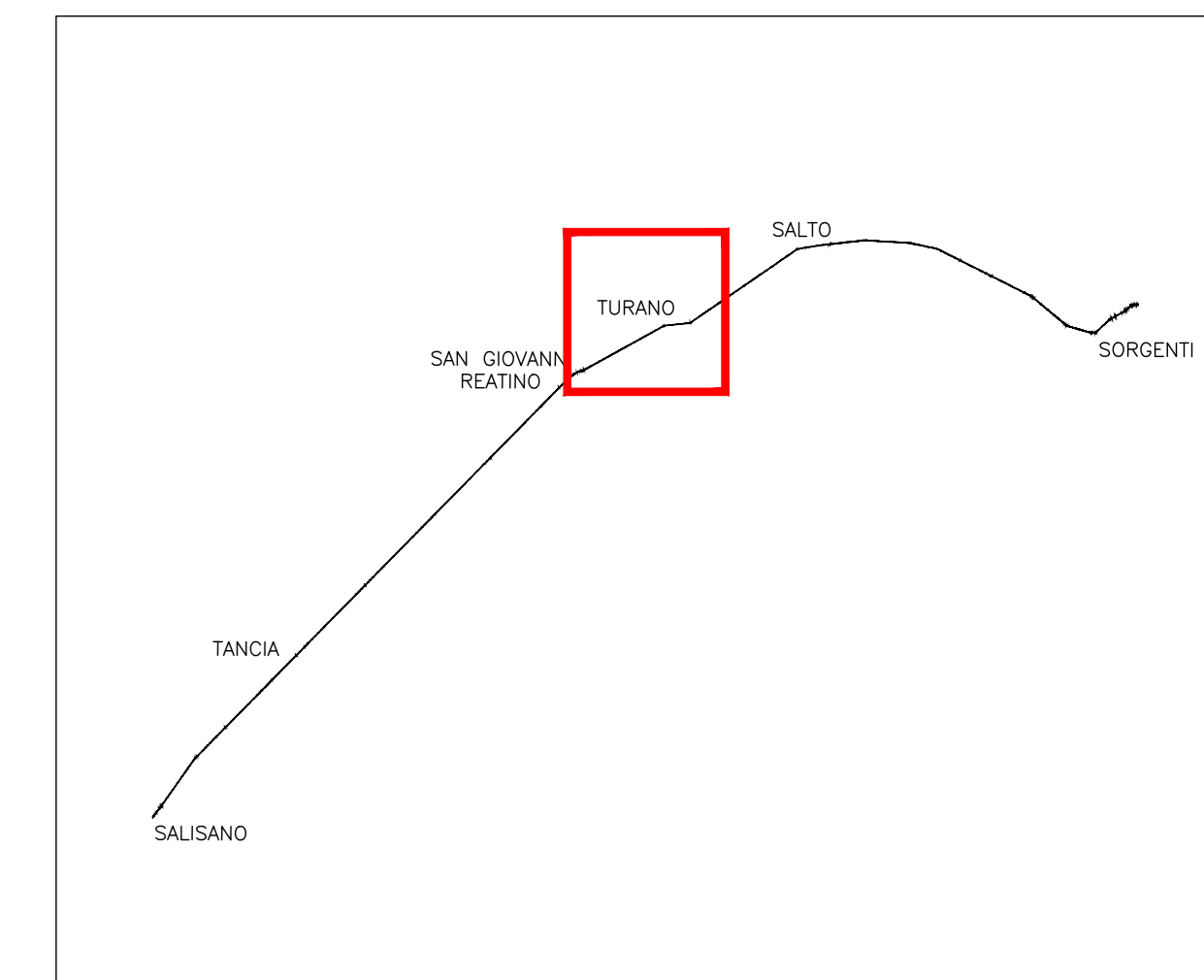

QUADRO D'UNIONE

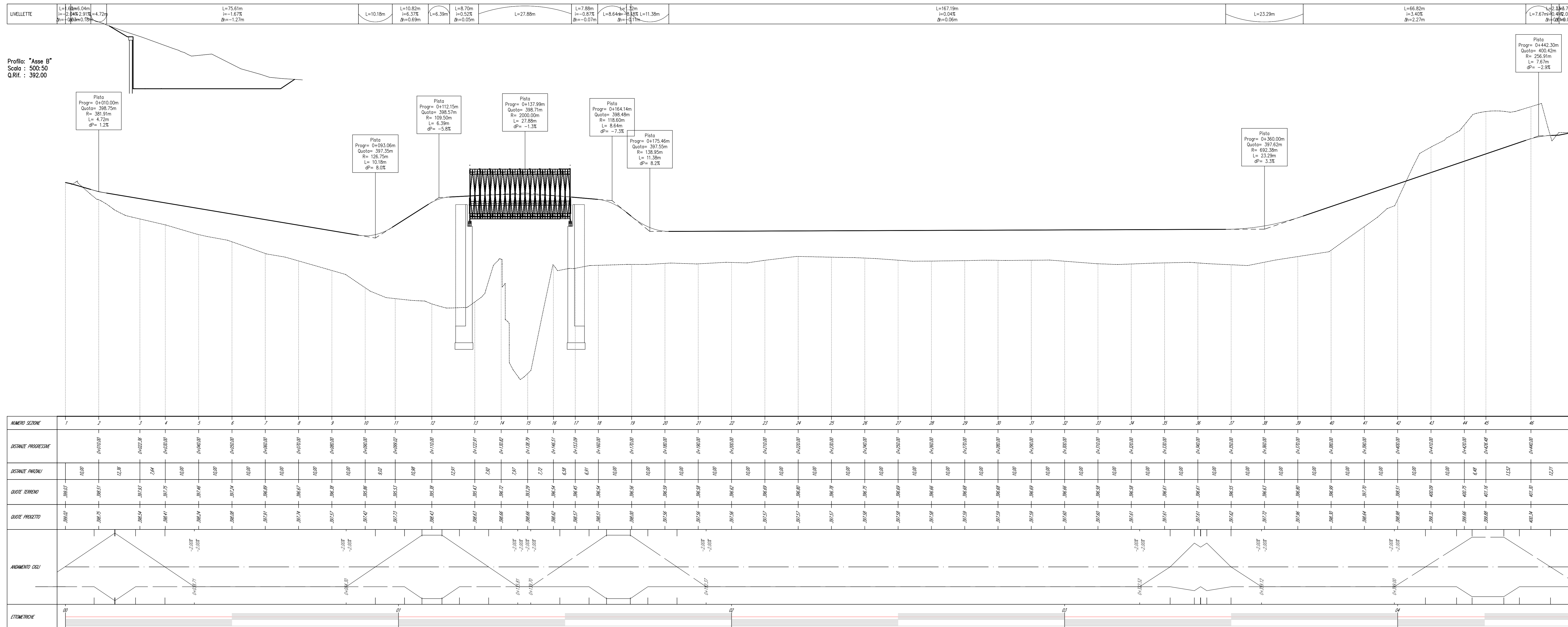

**PRESIDENZA DEL CONSIGLIO DEI MINISTRI**  
**MESSA IN SICUREZZA DEL SISTEMA ACQUEDOTTISTICO**  
**DEL PESCHIERA PER L'APPROVVIGIONAMENTO IDRICO**  
**DI ROMA CAPITALE E DELL'AREA METROPOLITANA**  
**IL COMMISSARIO STRAORDINARIO ING. PHD MASSIMO SESSA**  
**SUB COMMISSARIO ING. MASSIMO PATERNOSTRO**

**ELABORATO**  
**A194PD AFT D125 7**  
**COD. AT02 APE10116**  
 DATA OTTOBRE 2019

**IL RESPONSABILE DEL PROCEDIMENTO**  
 Ing. Phd Alessio Della Site  
**SUPPORTO AL RESPONSABILE DEL PROCEDIMENTO**  
 Ing. Arch. Alessandra Sestini  
 Sig.ra Elisabetta Sacchetti  
 Ing. Rosanna Pagliaro  
**CONSULENTE**  
 Ing. Diego Erano

**NUOVO TRONCO SUPERIORE ACQUEDOTTO**  
**DEL PESCHIERA**  
**dalle Sorgenti al Centrelio di Solisano**  
 CUP 0361700040008

**PROGETTO DEFINITIVO**  
**OPERE DI ATTRAVERSAMENTO DEL Fiume TURANO - PROFILO PISTA E LAYOUT DI CANTIERE**  
 Team: Marco Pirra, Gian. Massimo Siciliano, Zaccaro  
 Gian. Massimo Siciliano, Zaccaro  
 Gian. Marco Pirra, Gian. Veronica Giacomelli  
 Gian. Vittorio Di Carlo, Per. Ind. Riccardo Caporali  
 Gian. Fabio Frasca, Per. Ind. Stefano Caporali  
 Gian. Irene Orsini, Ing. Lorenza Merini

**TEAM DI PROGETTAZIONE**  
**DIRETTORE PROGETTO:**  
 Ing. Paolo Marchetti  
**REDAZIONE:**  
 Ing. Roberto Barozzi  
**SECONDA E VERIFICA:**  
 Ing. Paolo Marchetti, Per. Ind. Riccardo Caporali, Per. Ind. Stefano Caporali, Ing. Federico Di Biase  
**PROGETTO E STRUTTURE:**  
 Ing. Roberto Barozzi  
**ATTIVITÀ TECNICHE DI SUPPORTO:**  
 Ing. Paolo Marchetti, Ing. Roberto Barozzi, Per. Ind. Riccardo Caporali, Per. Ind. Stefano Caporali, Ing. Federico Di Biase  
**ATTIVITÀ AMMINISTRATIVE:**  
 Ing. Paolo Marchetti, Ing. Roberto Barozzi, Per. Ind. Riccardo Caporali, Per. Ind. Stefano Caporali, Ing. Federico Di Biase