Firmato digitalmente da:

ANGELO MANCHETTI

ACEA ELABORI SPA

Firmato il 10/04/2023 08:16

Stato Certificato 447106

Valido dal 16/03/2022 al 14/03/2025

I.T. Trust Technologies CA

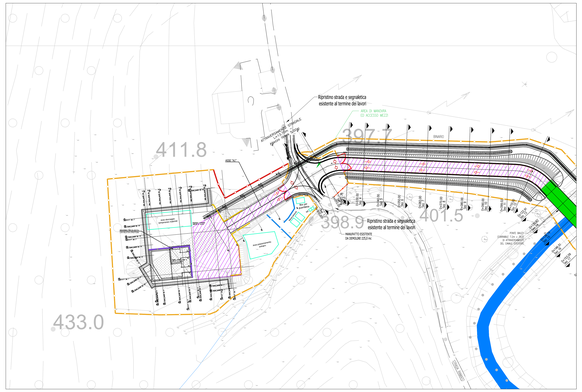

PLANIMETRIA GENERALE

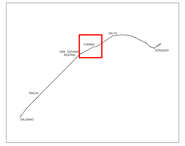

QUADRO D'UNIONE

LEGENDA GRAFICA

- TUBO SU FONDAZIONE IN CLS CON LAMIERA
- RECINZIONE NEW JERSEY
- RECINZIONE CORDOLO CLS CON PANNELLI FONOASSORBENTI
- RECINZIONE PICCHETTI E RETE
- PARAPETTO TUBO E GIUNTO
- ASSE DI RIFERIMENTO PROFILO/SEZIONE
- AREE DI INGOMBRO ATTREZZATURE (MPIANTI ECC
- AREE DI INGOMBRO ATTREZZATURE (MPIANTI ECC - PRIMA FASE
- DIREZIONE DEFLUSSO ACQUE ELEMENTI DI RACCOLTA
- INGRESSO/USCITA DAL CANTIERE
- AREA CARRABILE
- AREA IMPERMEABILIZZATA
- PONTE BAILEY CARRABILE

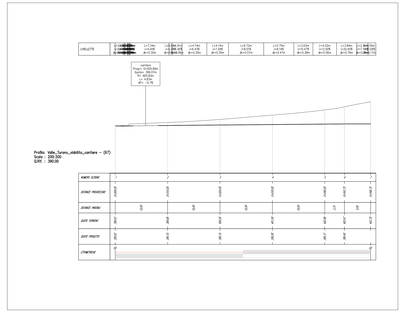

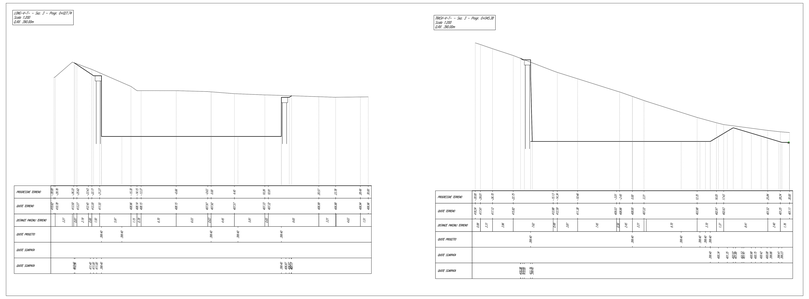

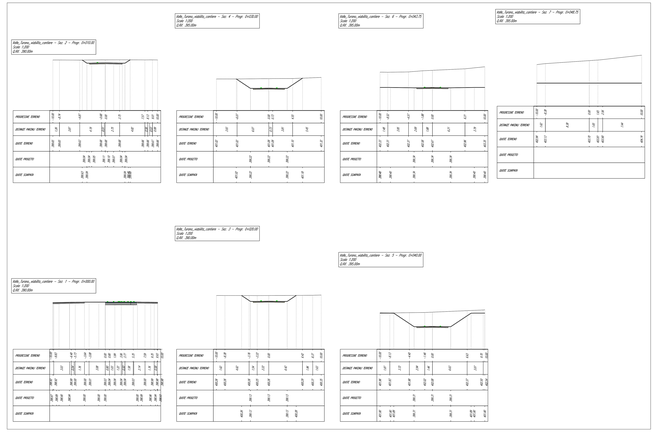

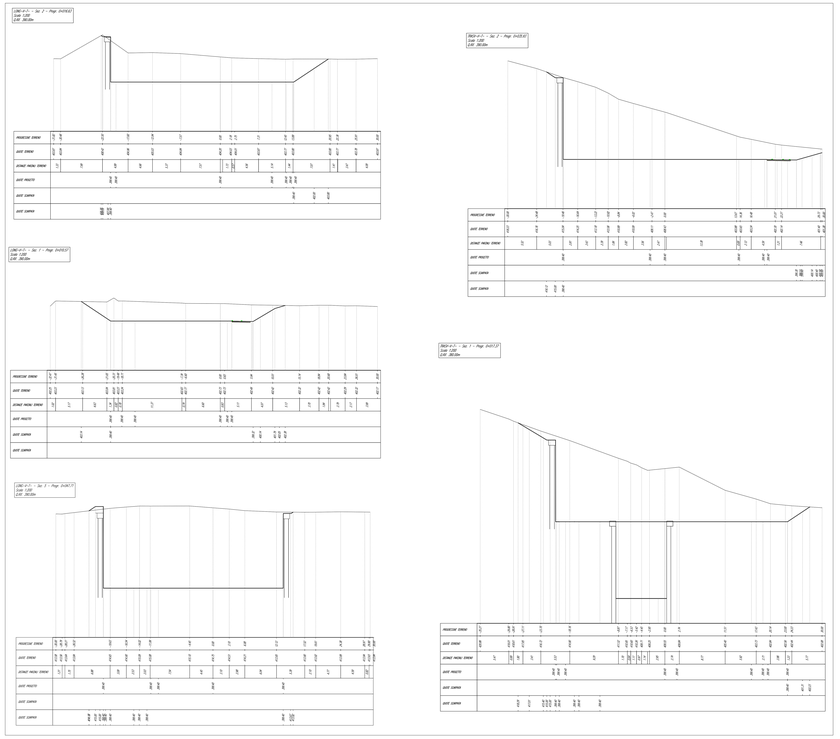

PRESIDENZA DEL CONSIGLIO DEI MINISTRI
MESSA IN SICUREZZA DEL SISTEMA ACQUEDOTTISTICO DEL PESCHIERA PER L'APPROVVIGIONAMENTO IDRICO DI ROMA CAPITALE E DELL'AREA METROPOLITANA

IL COMMISSARIO STRAORDINARIO ING. PHD MASSIMO SESSA
SUB COMMISSARIO ING. MASSIMO PATERNOSTRO

ACEA ATO 2 SPA

IL RESPONSABILE DEL PROCEDIMENTO
Ing. PhD Massimo Sessa
SUPPORTO AL RESPONSABILE DEL PROCEDIMENTO
Ing. Massimo Paternostro
Ing. Claudio Iannotti
Ing. Bernardo Tagliu

CONSULENTI:
Ing. Pietro Ciarlanti

CODICE ELABORATO
A5940 AFT D288.1
COD. ATO2 APE10116

Progetto di sicurezza e antiinquinamento dell'approvvigionamento delle città metropolitane di Roma - Messa in sicurezza del sistema del sistema idrico del Peschiera - Lotto Per Paschiera
L.n.108/2021, art 55, n.77/2021 ad. 44 Allegato IV

SCALA: 1:200

REV. N.	DATA	DATE	DESCRIZIONE DI REVISIONE	DRAWN
0			EMISSIONE DI PROGETTO	
1				
2				
3				
4				
5				
6				

NUOVO TRONCO SUPERIORE ACQUEDOTTO DEL PESCHIERA

PROGETTO DEFINITIVO

NUOVO TRONCO SUPERIORE ACQUEDOTTO DEL PESCHIERA
OPERE DI ATTRAVERSAMENTO DEL FIUME TURANO — MANUFATTO DI VALLE

TEAM DI PROGETTAZIONE

DIR. PROGETTO
Ing. Pietro Ciarlanti

DIRIGENTE - Servizio
Ing. Massimo Paternostro

DIRIGENTE - Ufficio
Ing. Bernardo Tagliu

DIRIGENTE - Ufficio
Ing. Claudio Iannotti

DIRIGENTE - Ufficio
Ing. Fabrizio Ceccarelli

DIRIGENTE - Ufficio
Ing. Claudio Jannotta

GRUPPO DI LAVORO - Ufficio
Geom. Mirco Frilli
Geom. Fabrizio Ceccarelli
Geom. Alessio Di Luca
Geom. Alessandro Ferri
Geom. Irene Crivelli
Geom. Mauro Pulcinella
Geom. Mauro Pulcinella
Geom. Maurizio Ceccarelli
Geom. Alessandro Ferri
Geom. Irene Crivelli
Geom. Mauro Pulcinella
Geom. Maurizio Ceccarelli
Geom. Alessandro Ferri
Geom. Irene Crivelli

GRUPPO DI LAVORO - Ufficio
Ing. Luca Bonacorsi Vagliardi
Ing. Alessandro Ciarlanti
Ing. Lorenzo Mancini