

COROGRAFIA 1:5000 ANTE OPERAM



FOTO AEREA 1:5000 ANTE OPERAM



STRALCIO CATASTALE - Comune SALISANO Fg. 7-8 scala 1:5000 ANTE OPERAM

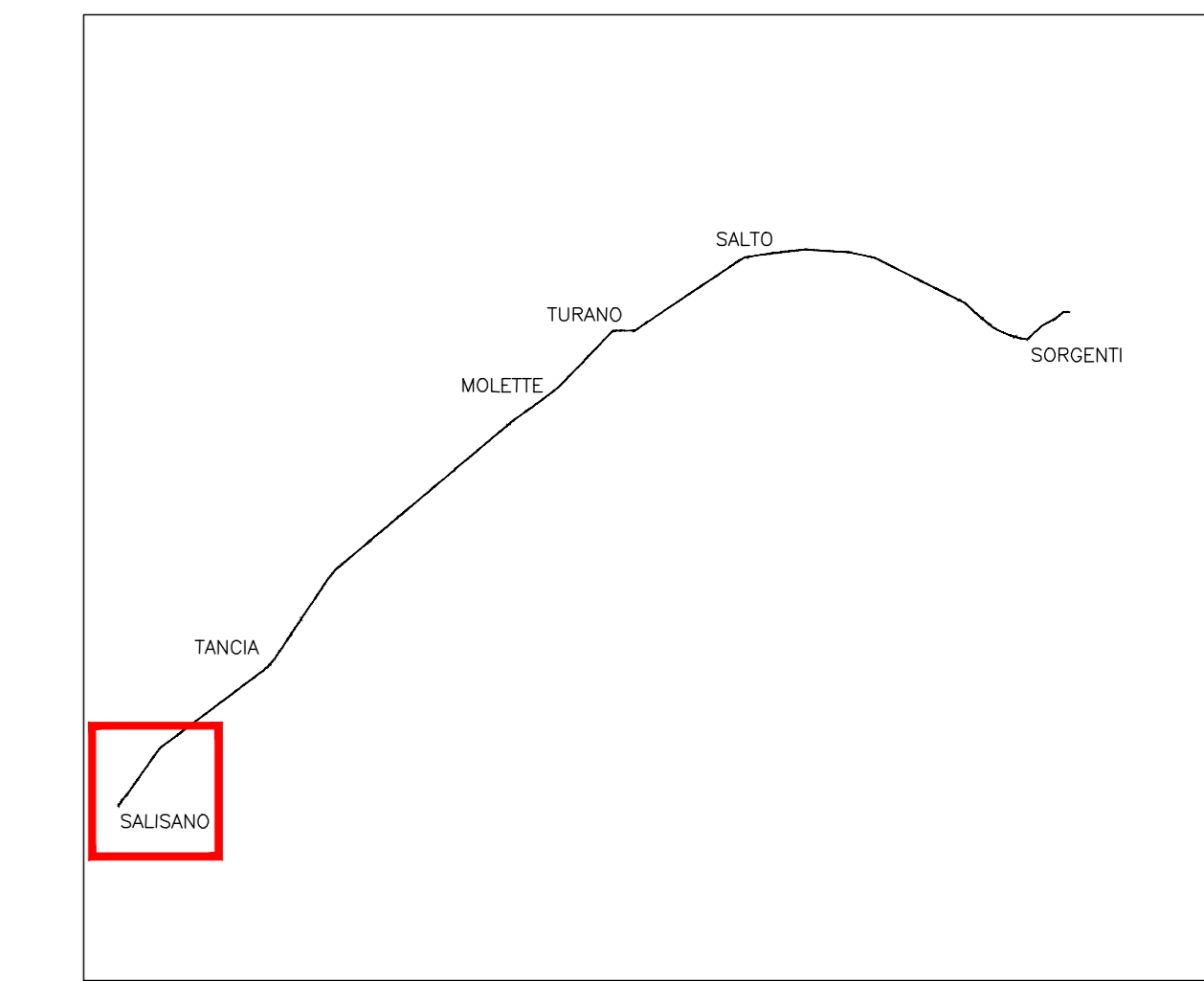

QUADRO D'UNIONE

**LEGENDA**

**OPERE ESISTENTI**

- OPERE DI PRESA ESISTENTI SOTTERRANEE

**OPERE DI PROGETTO**

- PERIMETRO AREA DI CANTIERE
- PERIMETRO MANUFATTO FUORI TERRA
- PERIMETRO TOMBINO FUORI TERRA H=40cm

**INTERVENTI DI RIPRISTINO AREE DI CANTIERE**

- PAVIMENTAZIONE DRENANTE
- PAVIMENTAZIONE IN ASFALTO IMPERMEABILE
- MISCUGLIO SUOLO ARIDO
- SPECIE FORESTALI PER CONDIZIONI CALDO-ARIDE

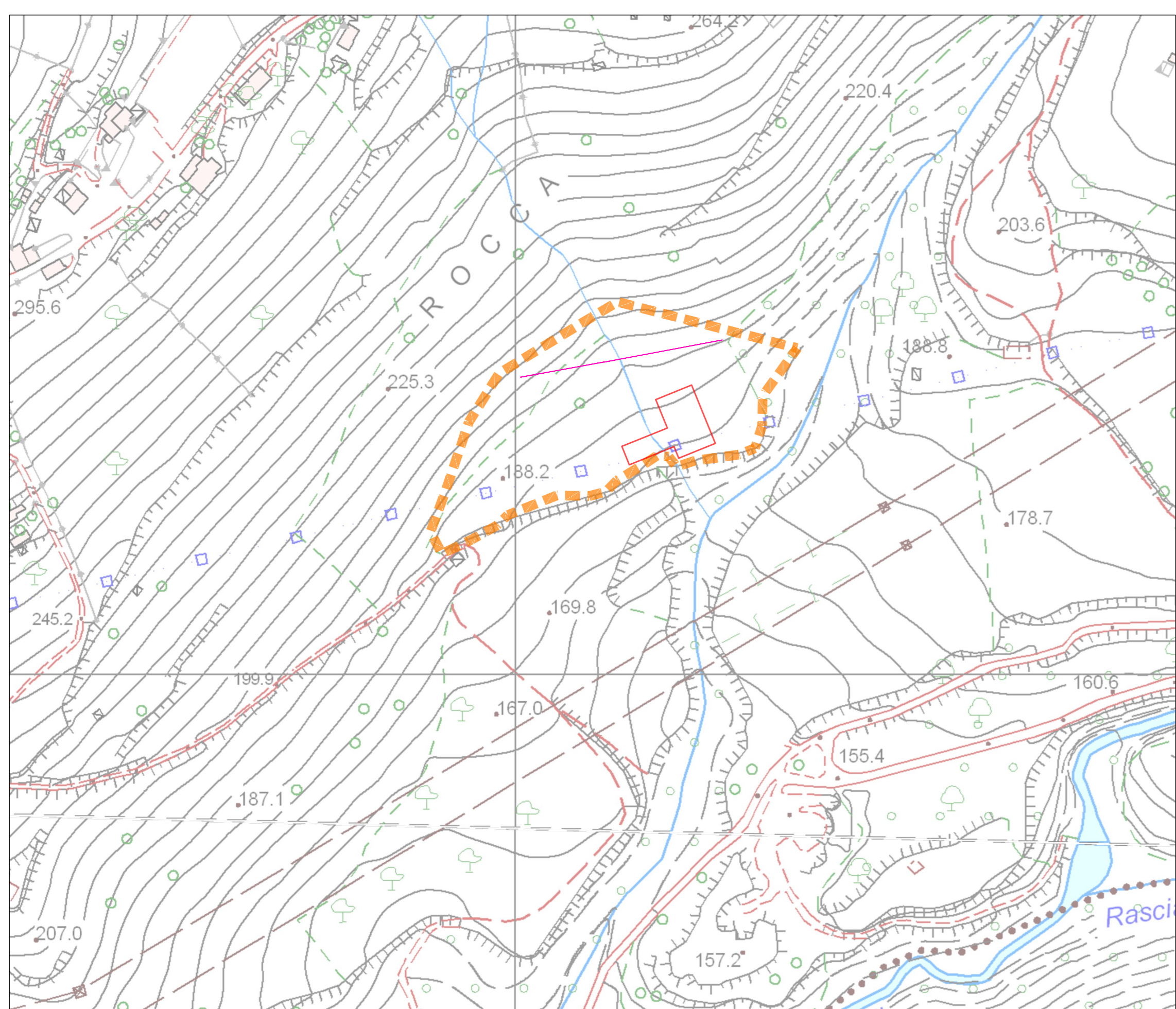

COROGRAFIA 1:5000 INTER OPERAM



FOTO AEREA 1:5000 INTER OPERAM

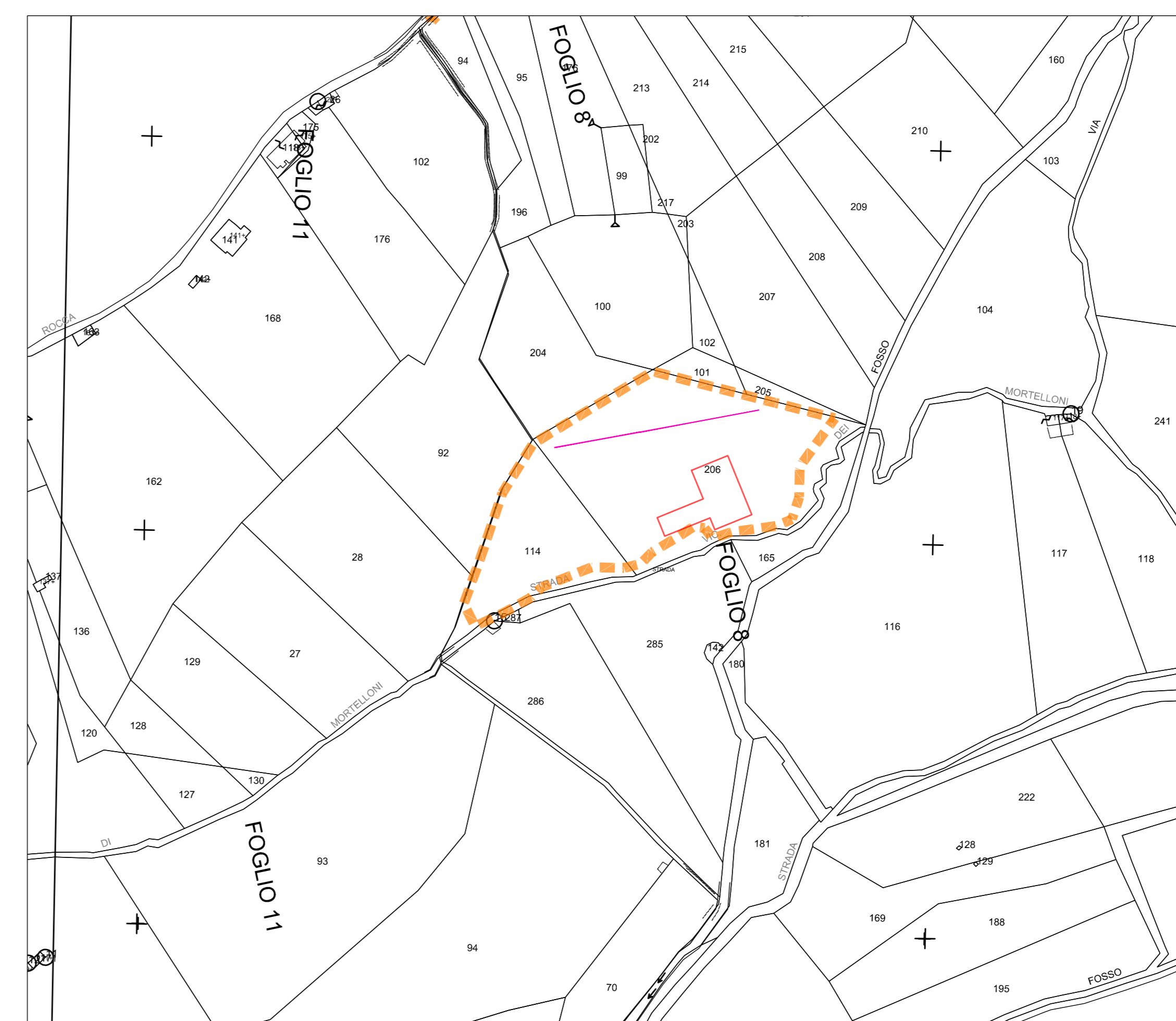

STRALCIO CATASTALE - Comune SALISANO Fg. 7-8 scala 1:5000 INTER OPERAM

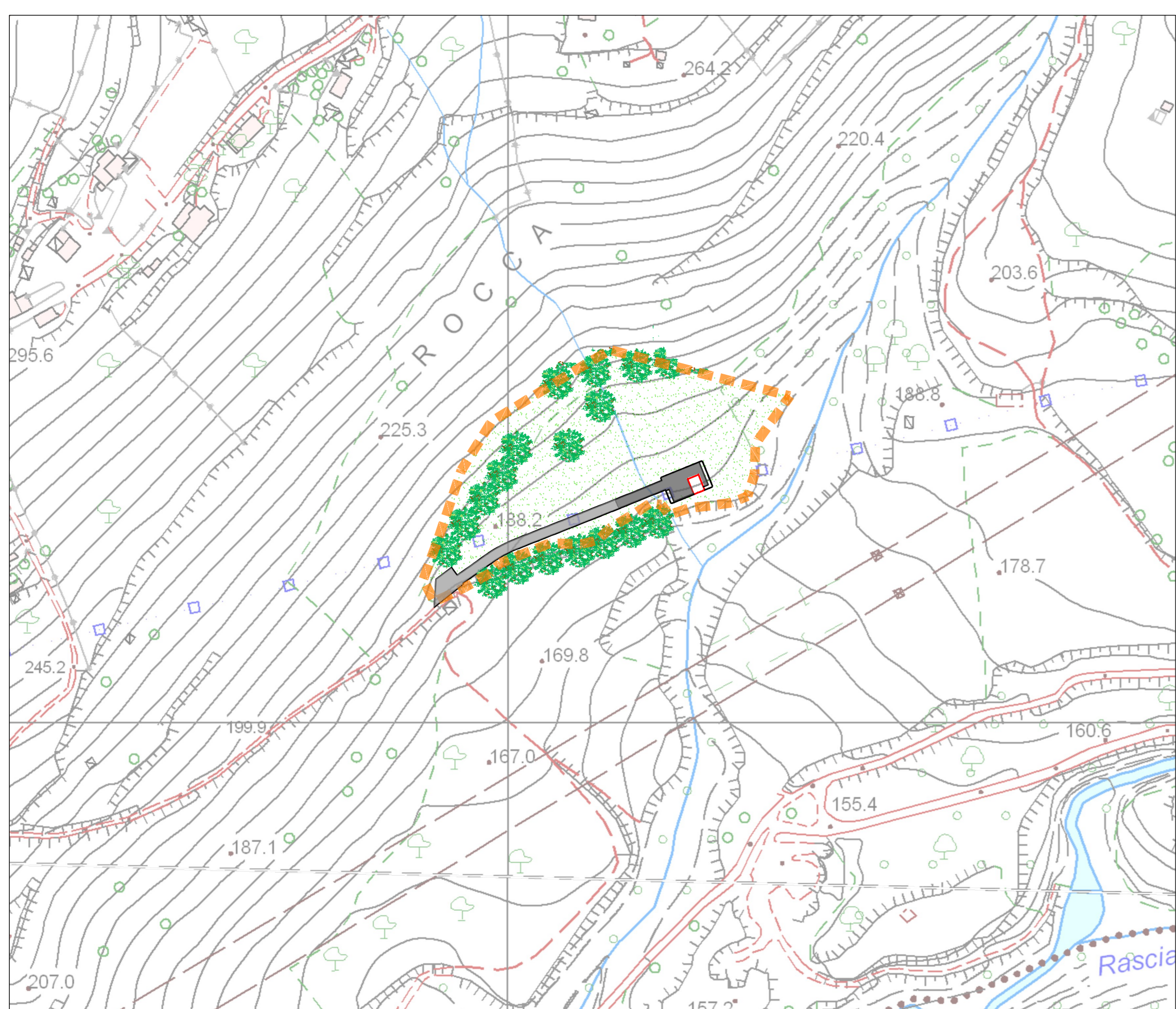

COROGRAFIA 1:5000 POST OPERAM



FOTO AEREA 1:5000 POST OPERAM



STRALCIO CATASTALE - Comune SALISANO Fg. 7-8 scala 1:5000 POST OPERAM

**PRESIDENZA DEL CONSIGLIO DEI MINISTRI**  
**MESSA IN SICUREZZA DEL SISTEMA ACQUEDOTTISTICO DEL PESCHIERA PER L'APPROVVIGIONAMENTO IDRICO DI ROMA CAPITALE E DELL'AREA METROPOLITANA**

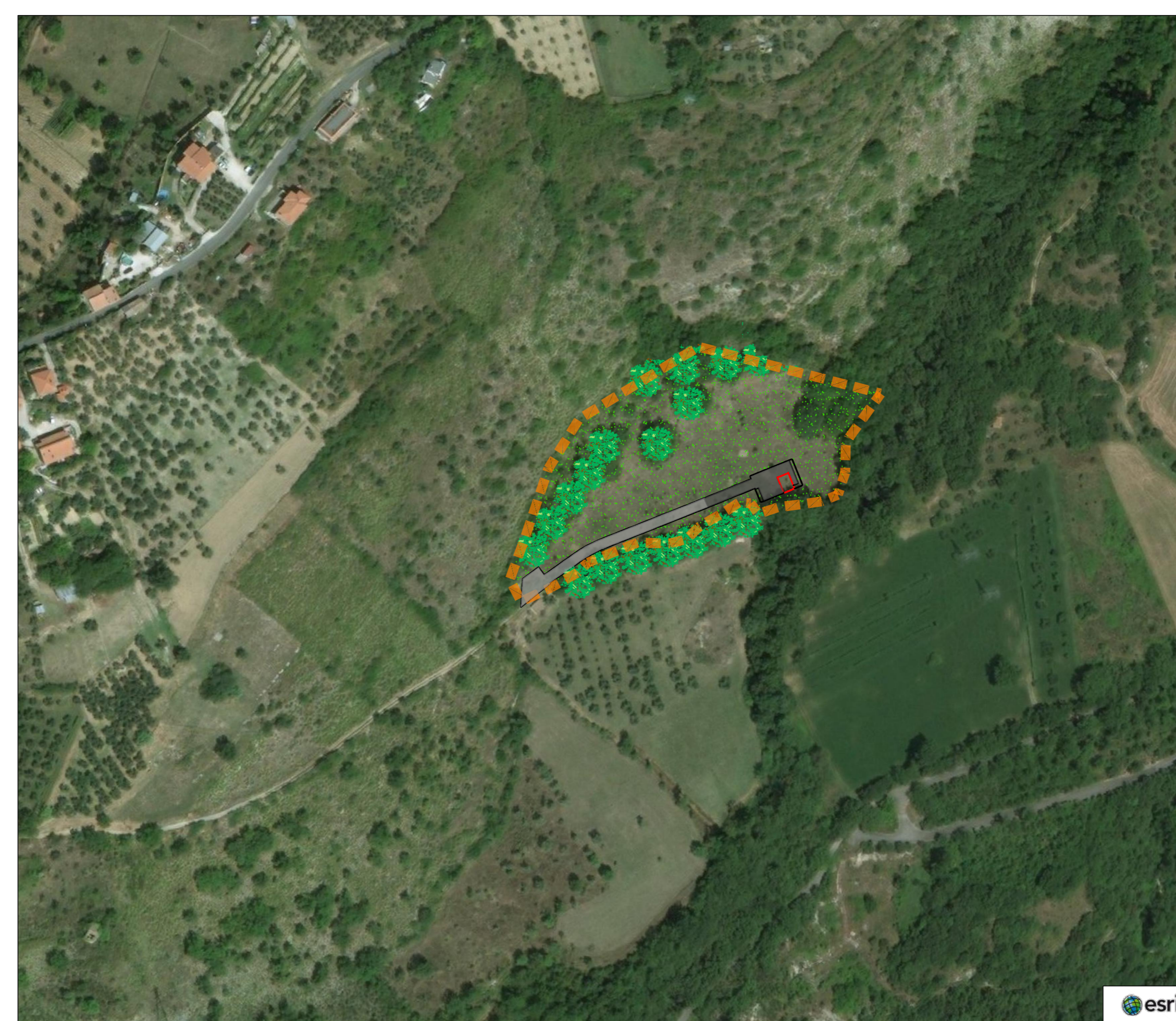
IL COMMISSARIO STRAORDINARIO ING. PH.D MASSIMO SESSA  
 SUB COMMISSARIO ING. MASSIMO PATERNOSTRO

<p><b>aceq</b> ACEA ATO 2 SPA</p> <p><b>aceq</b> Pianifica e servizi</p> <p>ELABORATO  <b>A194PD CTD D170 7</b>  <b>COD. ATO2_APE10116</b>                  DATA OTTOBRE 2019   SCALA VARIE</p> <table border="1" style="width: 100%; border-collapse: collapse;"> <thead> <tr> <th>AGG. N.</th> <th>DATA</th> <th>NOTE</th> <th>FIRMA</th> </tr> </thead> <tbody> <tr><td>1</td><td>06-19</td><td>AGGIORNAMENTO PER SA</td><td></td></tr> <tr><td>2</td><td>04-20</td><td>AGGIORNAMENTO ELABORATI</td><td></td></tr> <tr><td>3</td><td>04-20</td><td>AGGIORNAMENTO ELABORATI</td><td></td></tr> <tr><td>4</td><td>05-21</td><td>AGGIORNAMENTO TRACCE SUIAPP</td><td></td></tr> <tr><td>5</td><td>05-21</td><td>AGGIORNAMENTO ELABORATI</td><td></td></tr> <tr><td>6</td><td>05-22</td><td>AGGIORNAMENTO LUP</td><td></td></tr> <tr><td>7</td><td>04-23</td><td>INTERSEZIONI ED AGGIORNAMENTI</td><td></td></tr> </tbody> </table> <p><b>TEAM DI PROGETTAZIONE</b></p> <table border="0" style="width: 100%; font-size: small;"> <tr> <td style="width: 33%;"> <b>CAPO PROGETTO</b>                      Ing. Angelo Marchetti  <b>REALIZZAZIONE</b>                      Ing. Vittorio Angeloni                      Ing. Matteo Botticelli  <b>PROGETTAZIONE E INGEGNERIA</b>                      Ing. Roberto Biagi                      Ing. Claudia Lorenza  <b>ASPECTI AMBIENTALI</b>                      Ing. Simona Fazio  <b>ATTIVITA' TECNICHE DI SUPPORTO</b>                      Geom. Stefano Fioravanti  <b>ATTIVITA' PATRIMONIALI</b>                      Geom. Fabio Soragni                 </td> <td style="width: 33%;"> <b>Hanno collaborato:</b>                      Ing. Geol. Eliseo Pizzini                      Ing. Matteo Botticelli                      Ing. PH.D Chiara Perrelli                      Prof. Federico Genovesi                      Geol. PH.D Paolo Caporaso                      Geol. Simona Fazio                      Geol. Yusuf Abu Saba                      Geol. Filippo Arvia                      Ing. Francesco Cizzi                 </td> <td style="width: 33%;">                     Ing. PH.D Alessia Delle Site  <b>SUPPORTO AL RESPONSABILE DEL PROCEDIMENTO</b>                      Dott. Avv. Vittorio Germani                      Sig.ra Claudia Iacobelli                      Ing. Barbara Paglia  <b>CONSULENTE</b>                      Ing. Biagio Eramo                 </td> </tr> </table>	AGG. N.	DATA	NOTE	FIRMA	1	06-19	AGGIORNAMENTO PER SA		2	04-20	AGGIORNAMENTO ELABORATI		3	04-20	AGGIORNAMENTO ELABORATI		4	05-21	AGGIORNAMENTO TRACCE SUIAPP		5	05-21	AGGIORNAMENTO ELABORATI		6	05-22	AGGIORNAMENTO LUP		7	04-23	INTERSEZIONI ED AGGIORNAMENTI		<b>CAPO PROGETTO</b> Ing. Angelo Marchetti <b>REALIZZAZIONE</b> Ing. Vittorio Angeloni Ing. Matteo Botticelli <b>PROGETTAZIONE E INGEGNERIA</b> Ing. Roberto Biagi Ing. Claudia Lorenza <b>ASPECTI AMBIENTALI</b> Ing. Simona Fazio <b>ATTIVITA' TECNICHE DI SUPPORTO</b> Geom. Stefano Fioravanti <b>ATTIVITA' PATRIMONIALI</b> Geom. Fabio Soragni	<b>Hanno collaborato:</b> Ing. Geol. Eliseo Pizzini Ing. Matteo Botticelli Ing. PH.D Chiara Perrelli Prof. Federico Genovesi Geol. PH.D Paolo Caporaso Geol. Simona Fazio Geol. Yusuf Abu Saba Geol. Filippo Arvia Ing. Francesco Cizzi	Ing. PH.D Alessia Delle Site <b>SUPPORTO AL RESPONSABILE DEL PROCEDIMENTO</b> Dott. Avv. Vittorio Germani Sig.ra Claudia Iacobelli Ing. Barbara Paglia <b>CONSULENTE</b> Ing. Biagio Eramo	<p>IL RESPONSABILE DEL PROCEDIMENTO                  Ing. PH.D Alessia Delle Site</p> <p>SUPPORTO AL RESPONSABILE DEL PROCEDIMENTO                  Dott. Avv. Vittorio Germani                  Sig.ra Claudia Iacobelli                  Ing. Barbara Paglia</p> <p>CONSULENTE                  Ing. Biagio Eramo</p> <p>Progetto di sicurezza e ammodernamento dell'approvvigionamento della città metropolitana di Roma                  'Messa in sicurezza e ammodernamento del sistema idrico del Peschiera'.                  L.n.108/2021, ex DL n.77/2021 art. 44 Allegato IV</p> <p><b>NUOVO TRONCO SUPERIORE ACQUEDOTTO DEL PESCHIERA</b>                  dalle Sorgenti alla Centrale di Salisano                  CUP 033E17004040006</p> <p style="text-align: center;"><b>PROGETTO DEFINITIVO</b></p> <p style="text-align: center;">OPERE DI SORPASSO CENTRALE DI SALISANO                  OPERE DI COLLEGAMENTO AL TRONCO INFERIORE DESTRO - PLANIMETRIE DI INQUADRAMENTO</p>
AGG. N.	DATA	NOTE	FIRMA																																	
1	06-19	AGGIORNAMENTO PER SA																																		
2	04-20	AGGIORNAMENTO ELABORATI																																		
3	04-20	AGGIORNAMENTO ELABORATI																																		
4	05-21	AGGIORNAMENTO TRACCE SUIAPP																																		
5	05-21	AGGIORNAMENTO ELABORATI																																		
6	05-22	AGGIORNAMENTO LUP																																		
7	04-23	INTERSEZIONI ED AGGIORNAMENTI																																		
<b>CAPO PROGETTO</b> Ing. Angelo Marchetti <b>REALIZZAZIONE</b> Ing. Vittorio Angeloni Ing. Matteo Botticelli <b>PROGETTAZIONE E INGEGNERIA</b> Ing. Roberto Biagi Ing. Claudia Lorenza <b>ASPECTI AMBIENTALI</b> Ing. Simona Fazio <b>ATTIVITA' TECNICHE DI SUPPORTO</b> Geom. Stefano Fioravanti <b>ATTIVITA' PATRIMONIALI</b> Geom. Fabio Soragni	<b>Hanno collaborato:</b> Ing. Geol. Eliseo Pizzini Ing. Matteo Botticelli Ing. PH.D Chiara Perrelli Prof. Federico Genovesi Geol. PH.D Paolo Caporaso Geol. Simona Fazio Geol. Yusuf Abu Saba Geol. Filippo Arvia Ing. Francesco Cizzi	Ing. PH.D Alessia Delle Site <b>SUPPORTO AL RESPONSABILE DEL PROCEDIMENTO</b> Dott. Avv. Vittorio Germani Sig.ra Claudia Iacobelli Ing. Barbara Paglia <b>CONSULENTE</b> Ing. Biagio Eramo																																		