

COROGRAFIA 1:5000 ANTE OPERAM

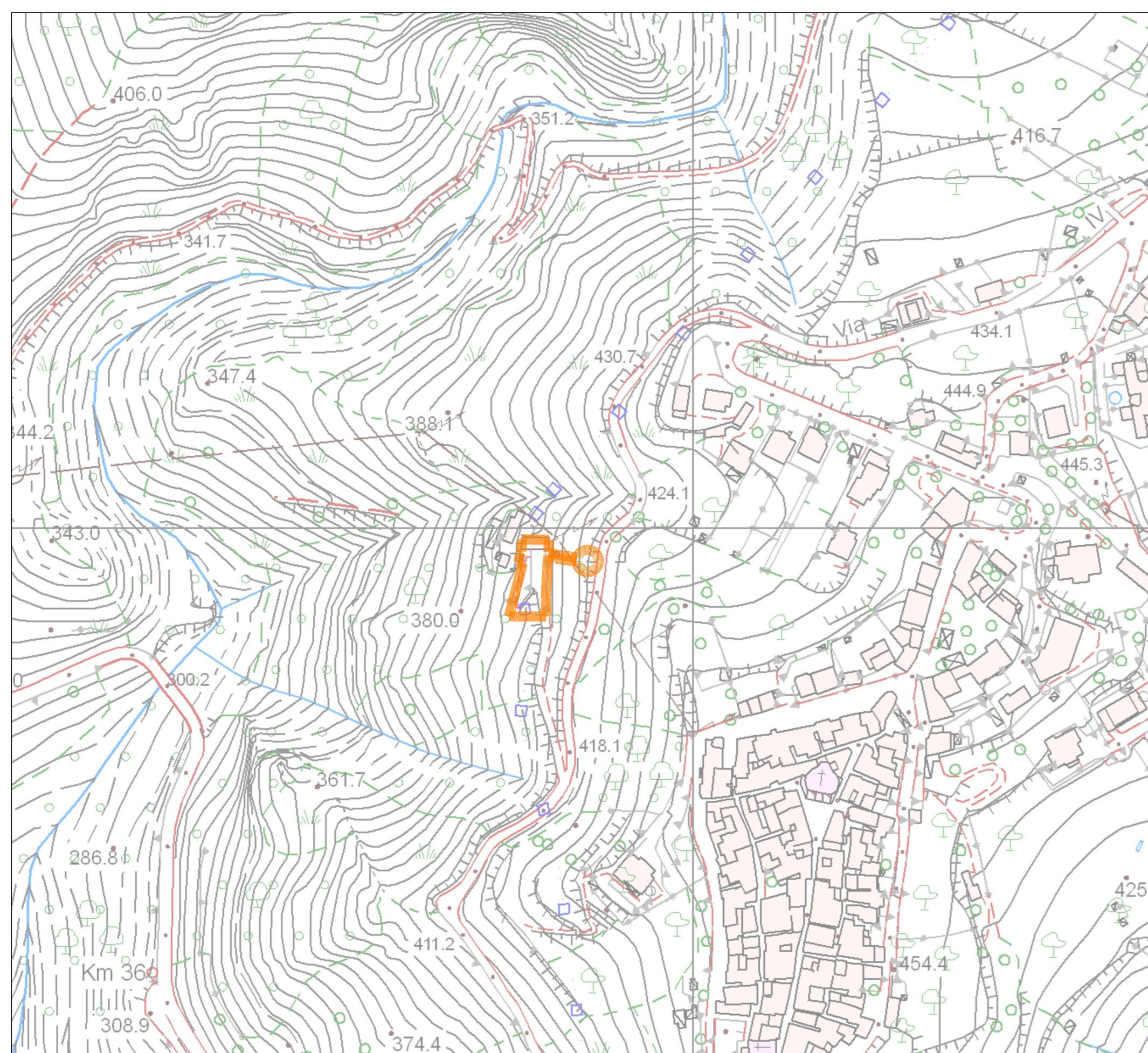

COROGRAFIA 1:5000 INTER OPERAM

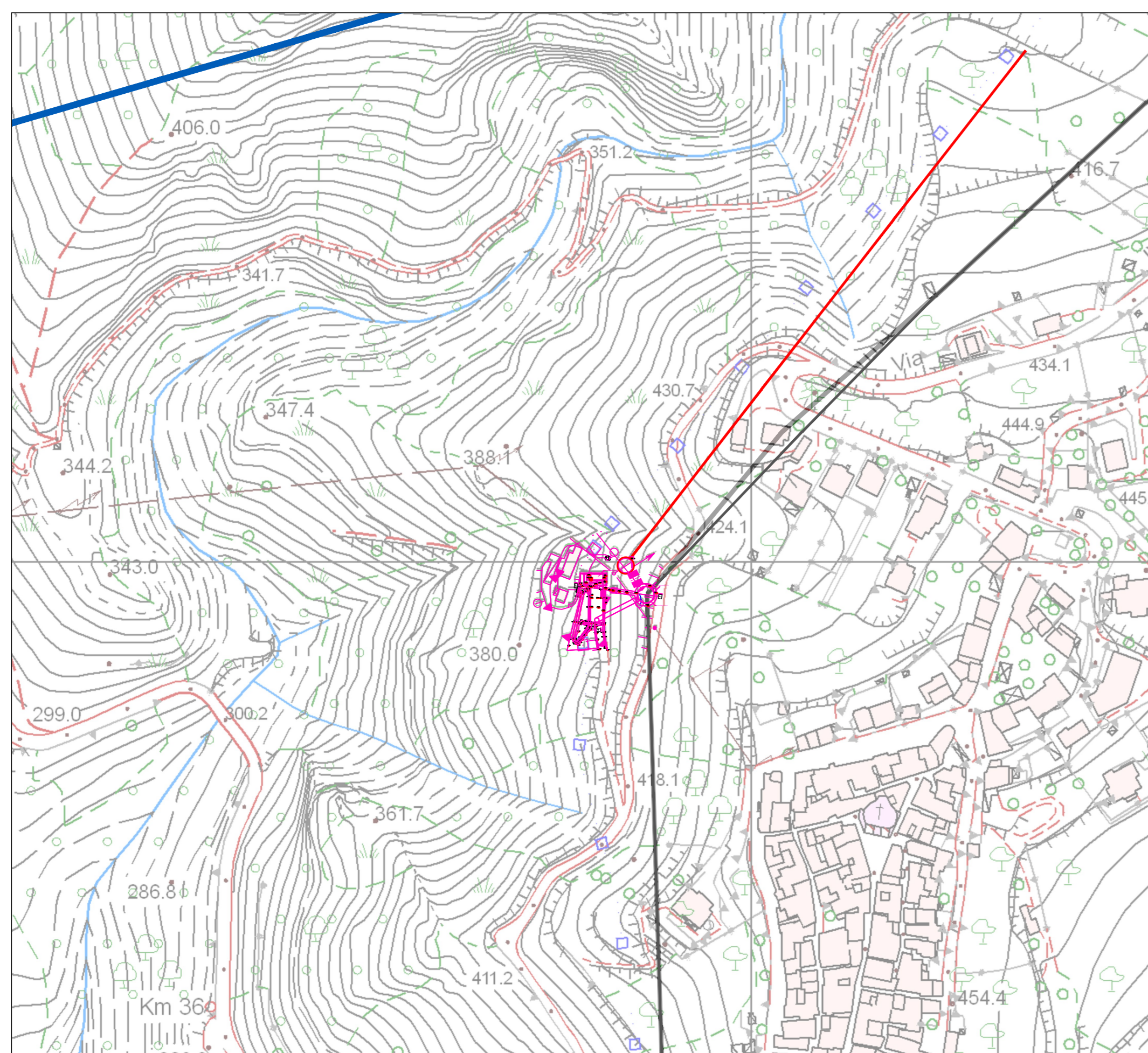

COROGRAFIA 1:5000 POST OPERAM

XREF\foto\ortofoto 8

FOTO AEREA 1:5000 ANTE OPERAM

XREF\foto\ortofoto 8

FOTO AEREA 1:5000 INTER OPERAM

XREF\foto\ortofoto

FOTO AEREA 1:5000 POST OPERAM

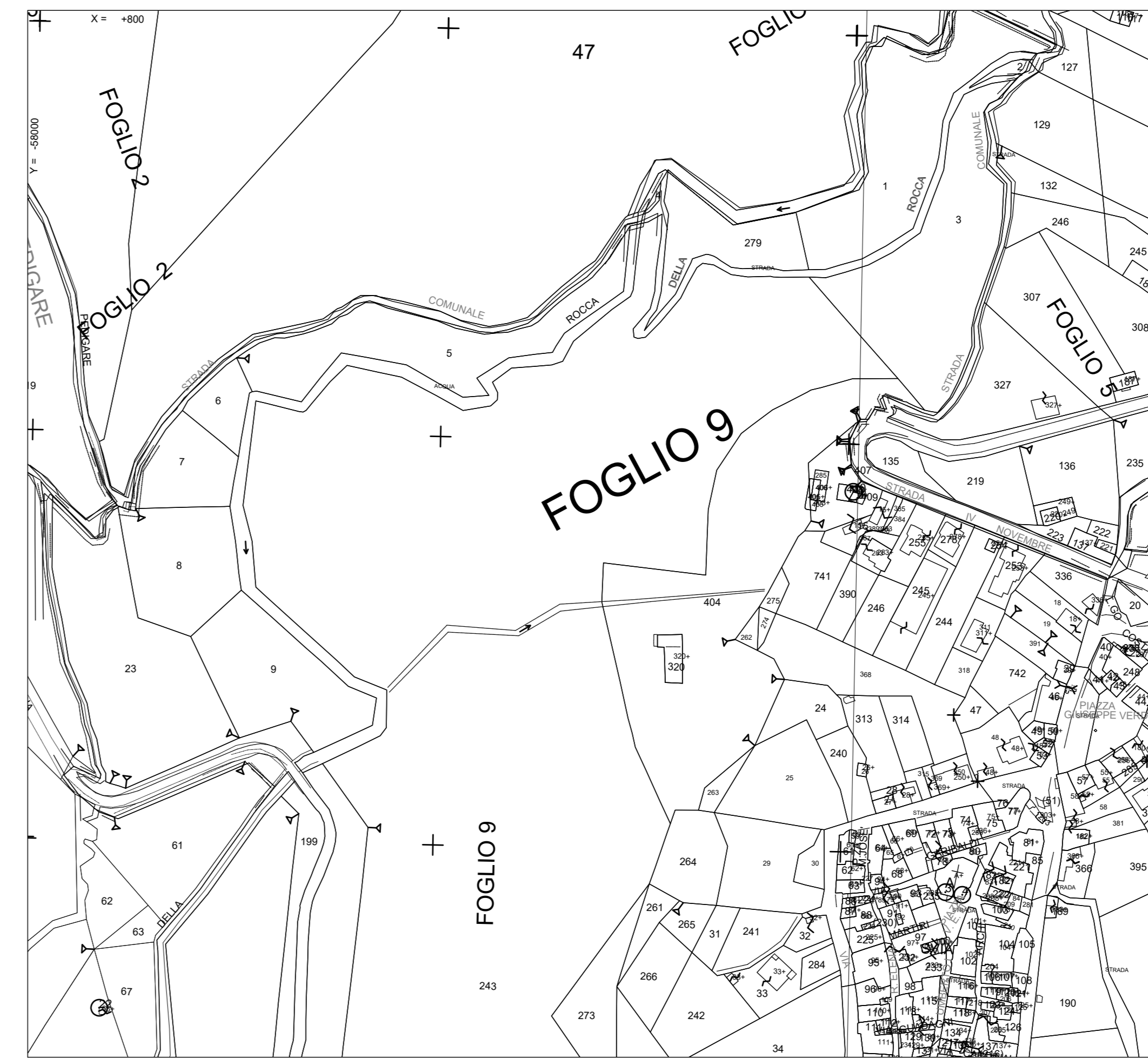

STRALCIO CATASTALE - Comune SALISANO Fg. 7-8 scala 1:5000 ANTE OPERAM

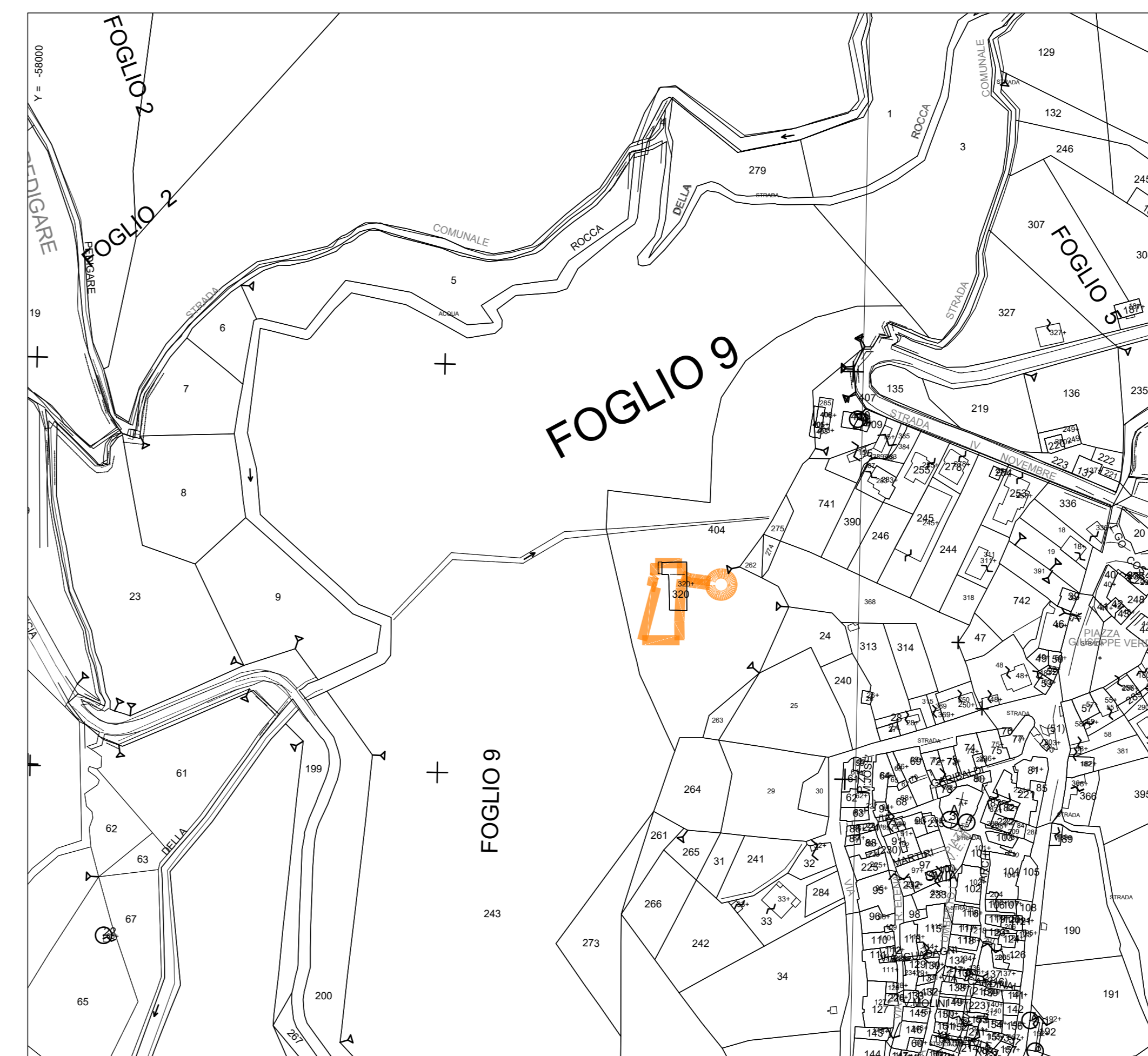

STRALCIO CATASTALE - Comune SALISANO Fg. 7-8 scala 1:5000 INTER OPERAM

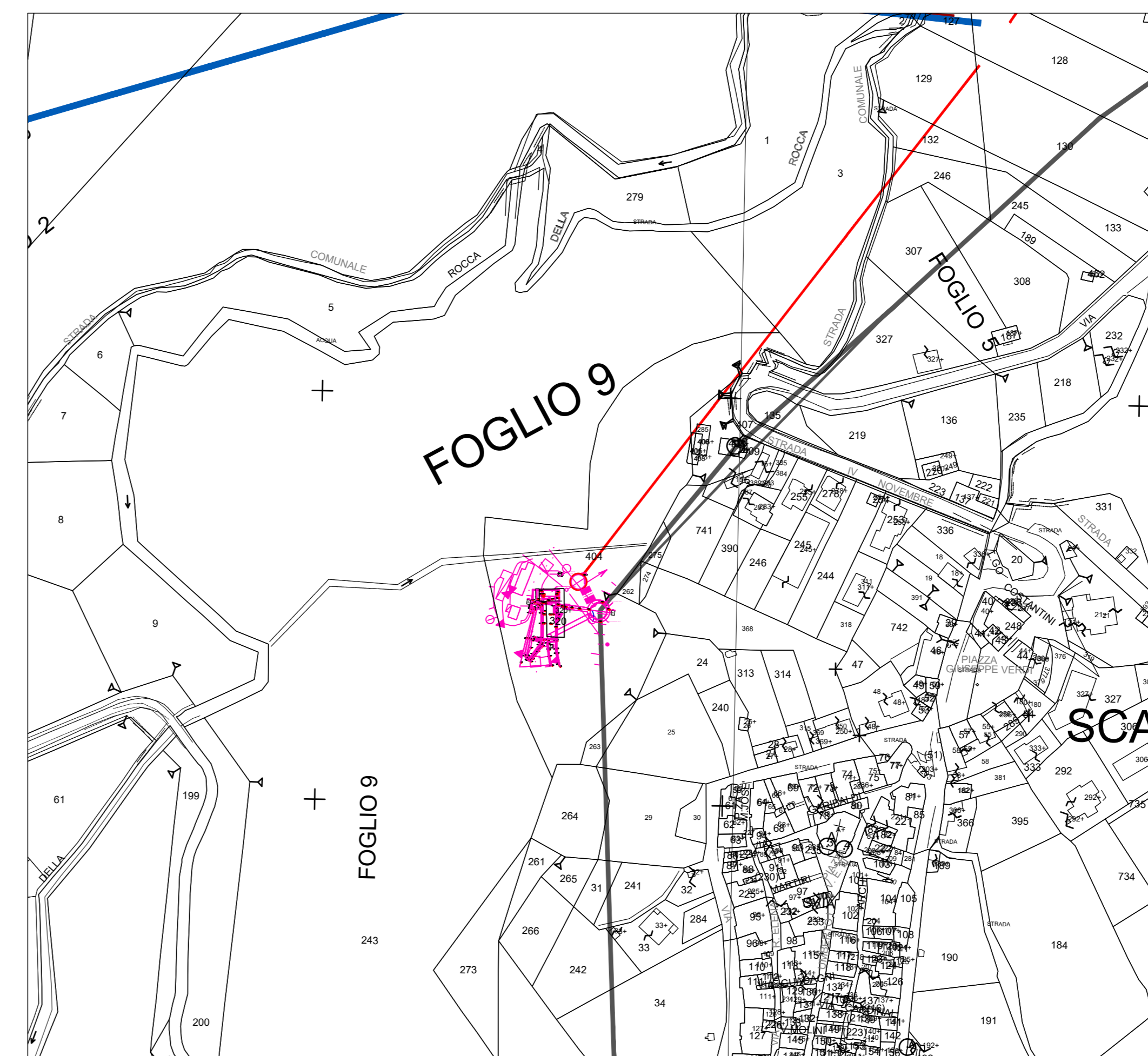

STRALCIO CATASTALE - Comune SALISANO Fg. 7-8 scala 1:5000 POST OPERAM

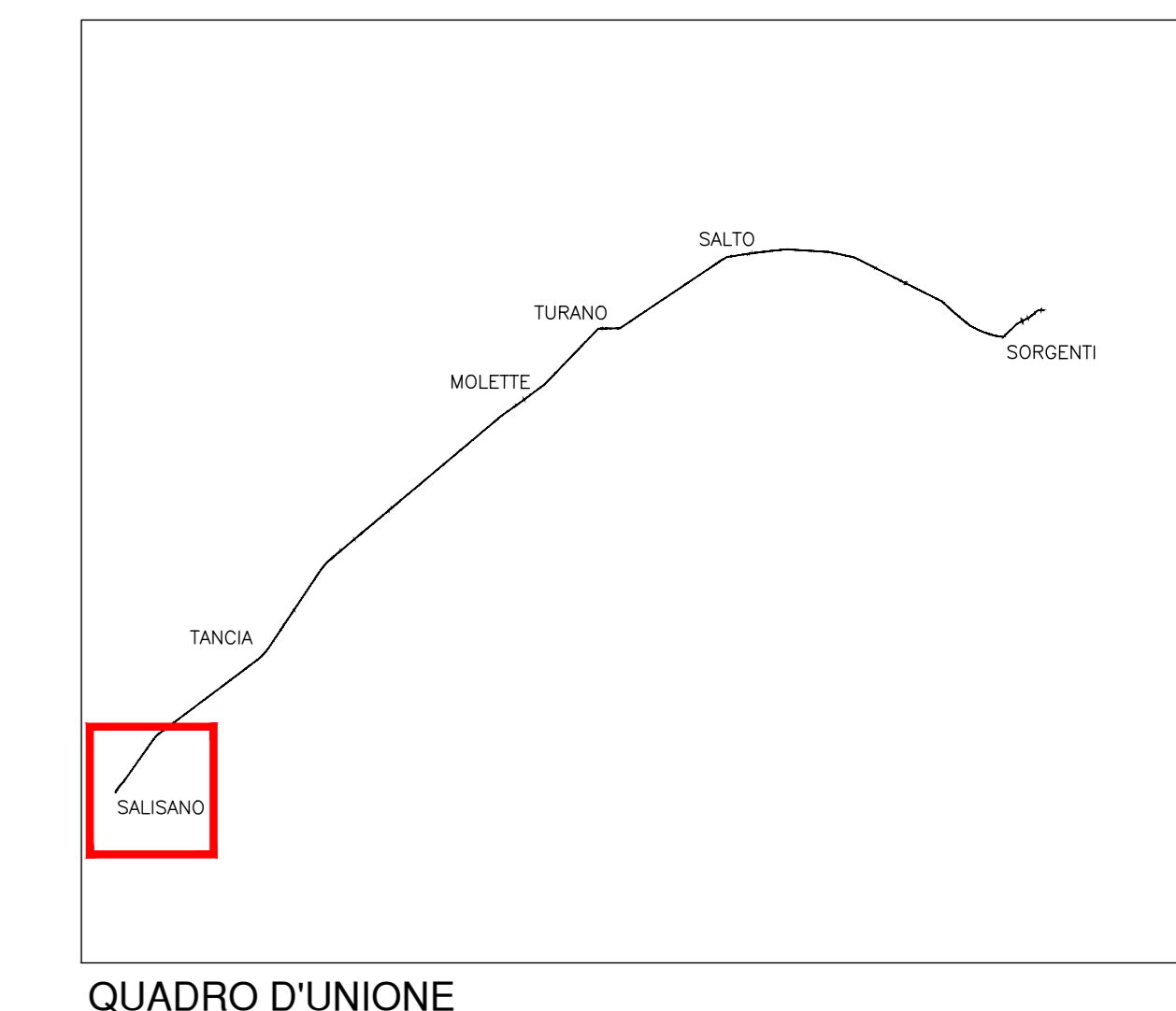

**LEGENDA**

OPERE ESISTENTI

- OPERE DI PRESA ESISTENTI SOTTERRANEE

OPERE DI PROGETTO

- PERIMETRO AREA DI CANTIERE
- PERIMETRO MANUFATTO FUORI TERRA

INTERVENTI DI RIPRISTINO AREE DI CANTIERE

- RINVERDIMENTO CON MISCIUGLIO SUOLO ARIDO

**PRESIDENZA DEL CONSIGLIO DEI MINISTRI**  
MESSA IN SICUREZZA DEL SISTEMA ACQUEDOTTISTICO DEL PESCHIERA PER L'APPROVVIGIONAMENTO IDRICO DI ROMA CAPITALE E DELL'AREA METROPOLITANA

**IL COMMISSARIO STRAORDINARIO ING. PhD MASSIMO SESSA**  
SUB COMMISSARIO ING. MASSIMO PATERNOSTRO

---

**aceq**  
ACEA ATO2 SPA

**aceq**  
Progettazione e Servizi

**IL RESPONSABILE DEL PROCEDIMENTO**  
Ing. PhD Alessio Delle Site

**SUPPORTO AL RESPONSABILE DEL PROCEDIMENTO**  
Dott. Avv. Vittorio Genari  
Sig.ra Claudia Iacchetti  
Ing. Barbara Poggio

**CONSULENTE**  
Ing. Biagio Eramo

---

ELABORATO  
**A194PD CVC D146 7**  
**COD. ATO2\_APE10116**

DATA **OTTOBRE 2019** | SCALA **VARIE**

AGG. N.	DATA	NOTE	FIRMA
1	DIC-19	AGGIORNAMENTO PER SA	
2	MAR-20	AGGIORNAMENTO ELABORATI	
3	LUG-20	AGGIORNAMENTO ELABORATI	
4	GEN-21	AGGIORNAMENTO TRONCO SULL'ART. 100 DEL 16/10/2020	
5	SETT-21	AGGIORNAMENTO ELABORATI	
6	SETT-22	AGGIORNAMENTO UVP	
7	APR-23	INTEGRAZIONE ED AGGIORNAMENTO IN ARBITRO AUTORIZZATO	

---

**TEAM DI PROGETTAZIONE**

<b>CAPO PROGETTO</b> Ing. Geol. Eliseo Paoletti	<b>Hanno collaborato:</b> Ing. Vittorio Angeloni	<b>Geom. Mirco Firinu</b>	<b>Geom. Massimo Roberto Zappalà</b>
<b>PROLATA</b> P.zz. Eugenio Bernardini Ing. Matteo Botticelli	<b>INGEGNERIA E IDROLOGIA</b> Geol. Gianluigi Toti	<b>Geom. Martina Tosi</b>	<b>Geom. Veronica Ceccarelli</b>
<b>GEOTECNICA E STRUTTURE</b> Ing. Roberto Biagi Ing. Claudia Lunaresi	<b>ACQUEDOTTI</b> Ing. Riccardo Gagliardi	<b>Geom. Valerio Di Carlo</b>	<b>Per. Ind. Riccardo Gagliardi</b>
<b>ASSETTI AMBIENTALI</b> Ing. Riccardo Gagliardi	<b>ATTIVITA' TECNICHE DI SUPPORTO</b> Geom. Stefano Paoletti	<b>Geom. Fabio Frazza</b>	<b>Per. Ind. Valerio Cavaliere</b>
<b>ATTIVITA' PATRIMONIALI</b> Geom. Fabio Frazza		<b>Geom. Irene Cristiani</b>	<b>Ing. Lorenza Marci</b>

**NUOVO TRONCO SUPERIORE ACQUEDOTTO DEL PESCHIERA**  
**OPERE DI COLLEGAMENTO ALL'ACQUEDOTTO DEL PESCHIERA ESISTENTE PRESSO LA VASCA DI CARICO ESISTENTE - PLANIMETRIA DI INQUADRAMENTO**

CUP: G33E1700400006