

SEZIONE 1-1  
scala 1:100

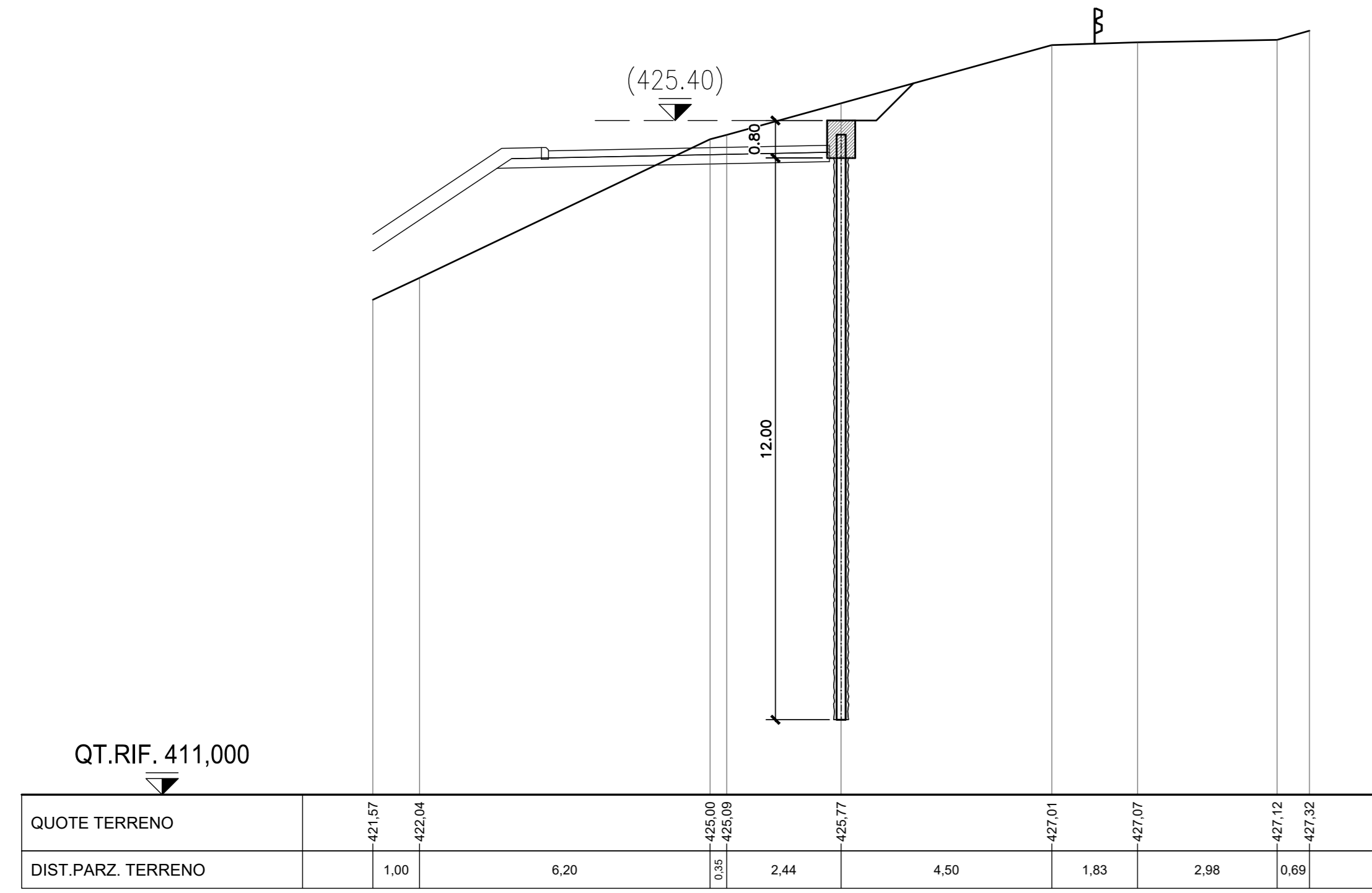

SEZIONE 2-2  
scala 1:100

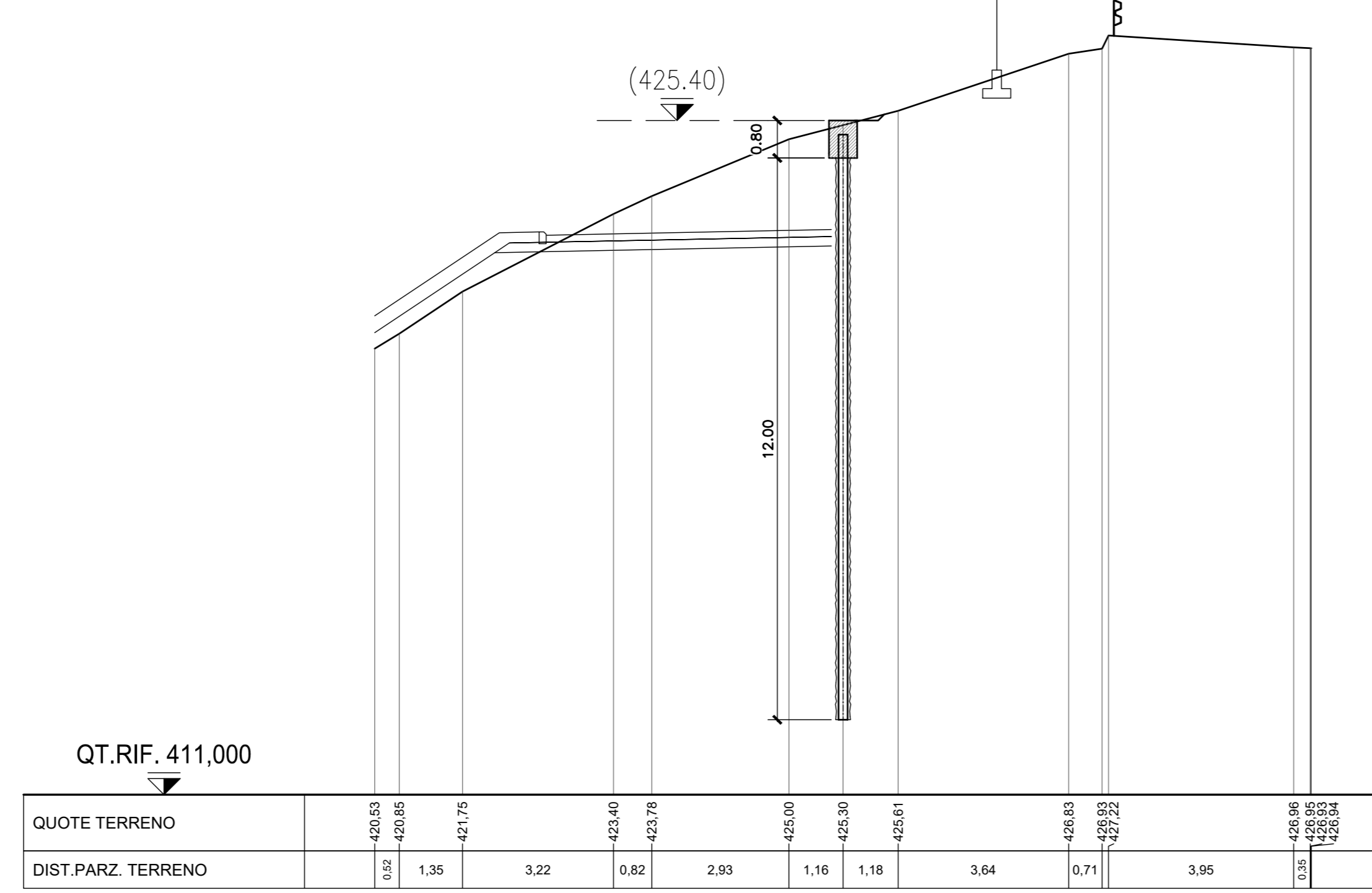

SEZIONE 3-3  
scala 1:100

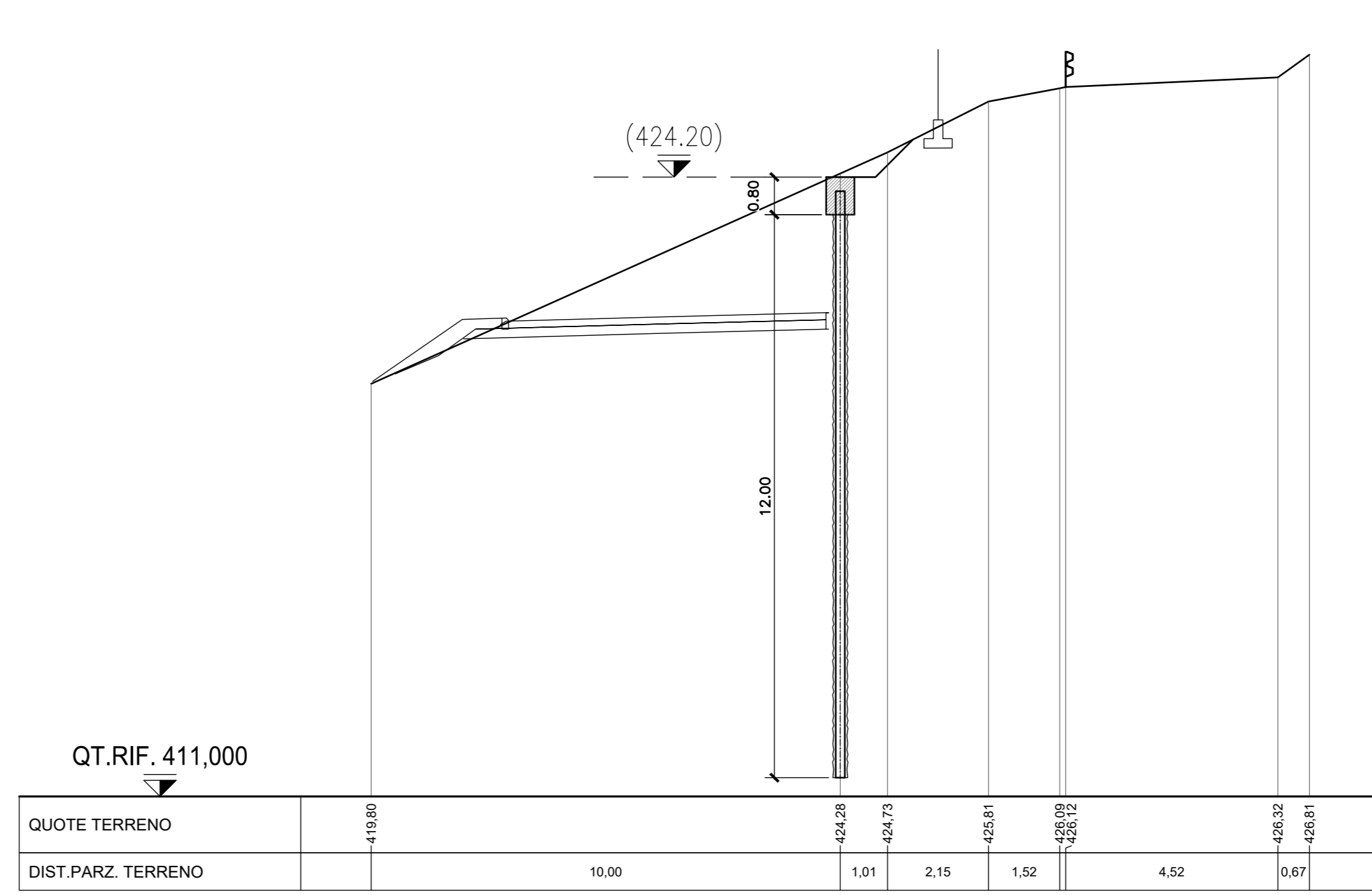

SEZIONE 4-4  
scala 1:100

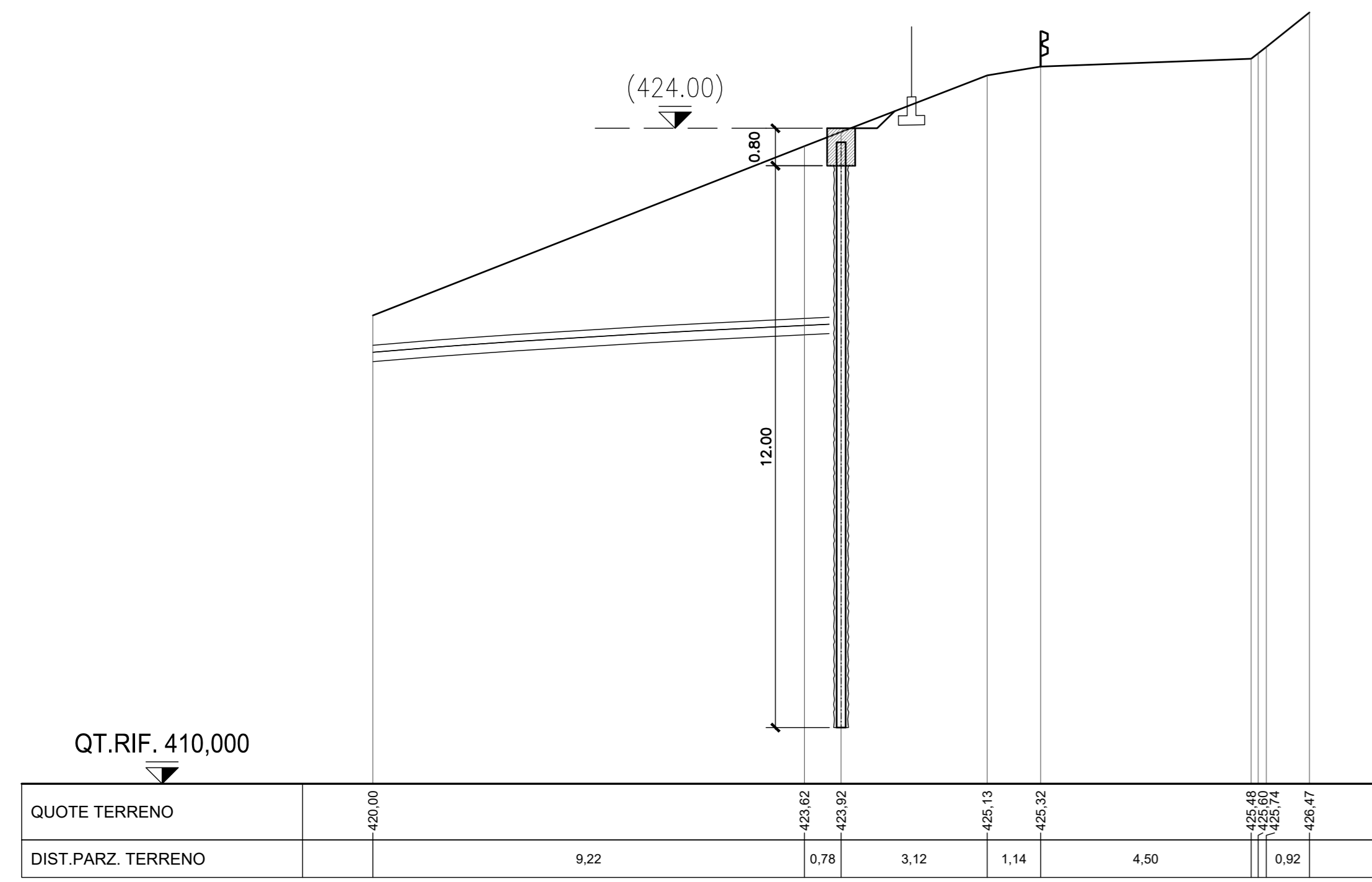

SEZIONE 5-5  
scala 1:100

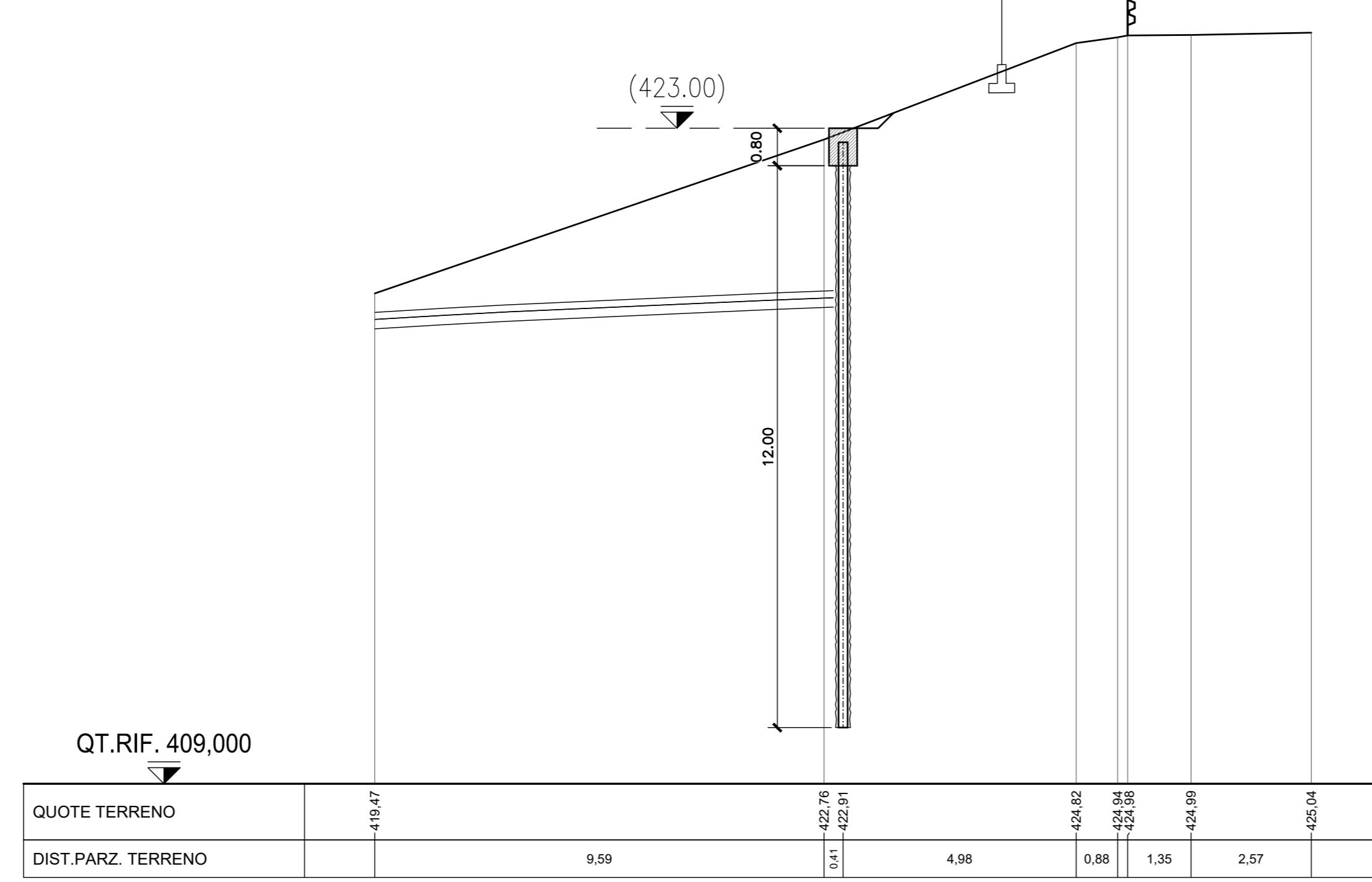

SEZIONE 6-6  
scala 1:100

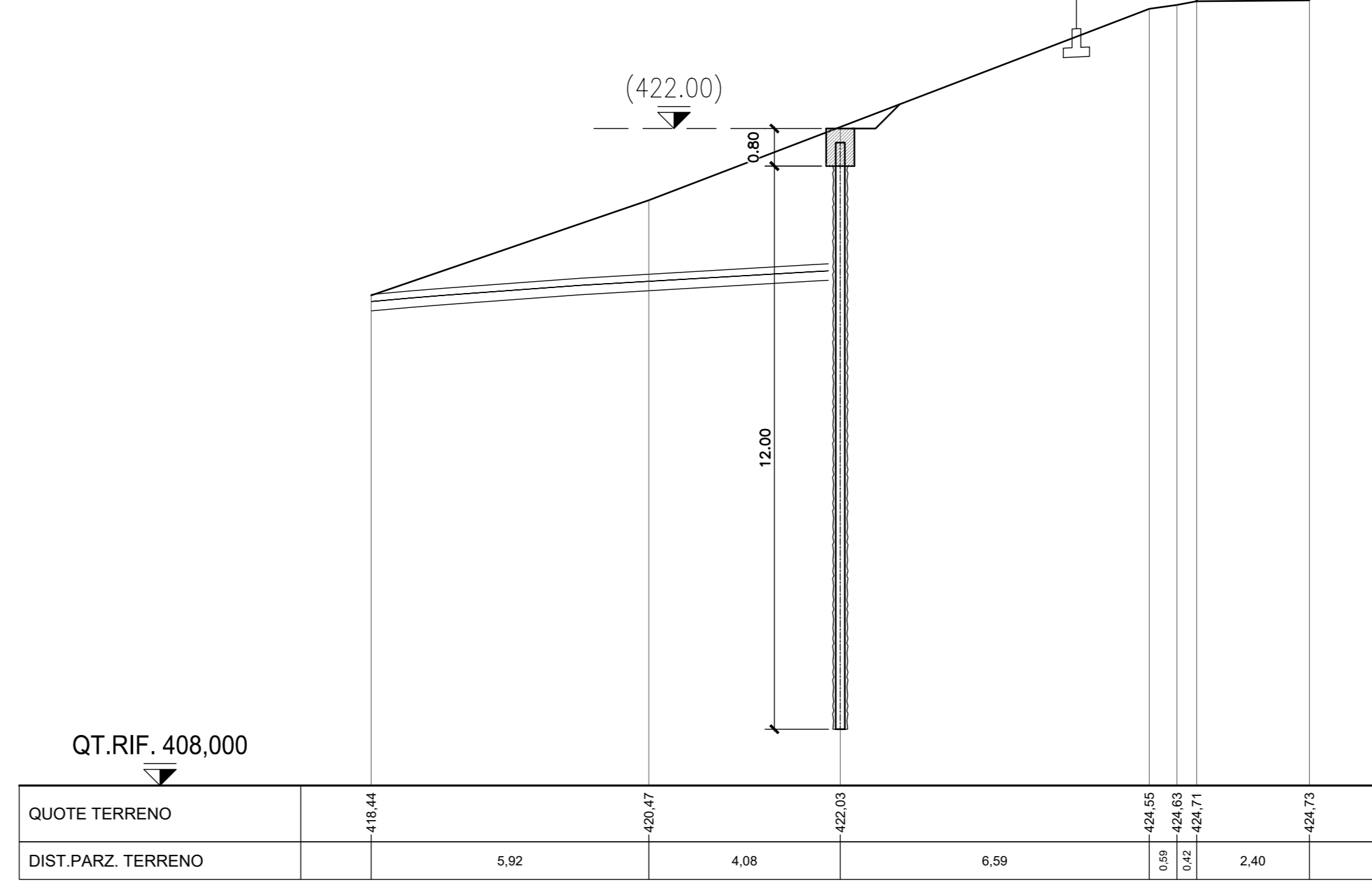

SEZIONE 7-7  
scala 1:100

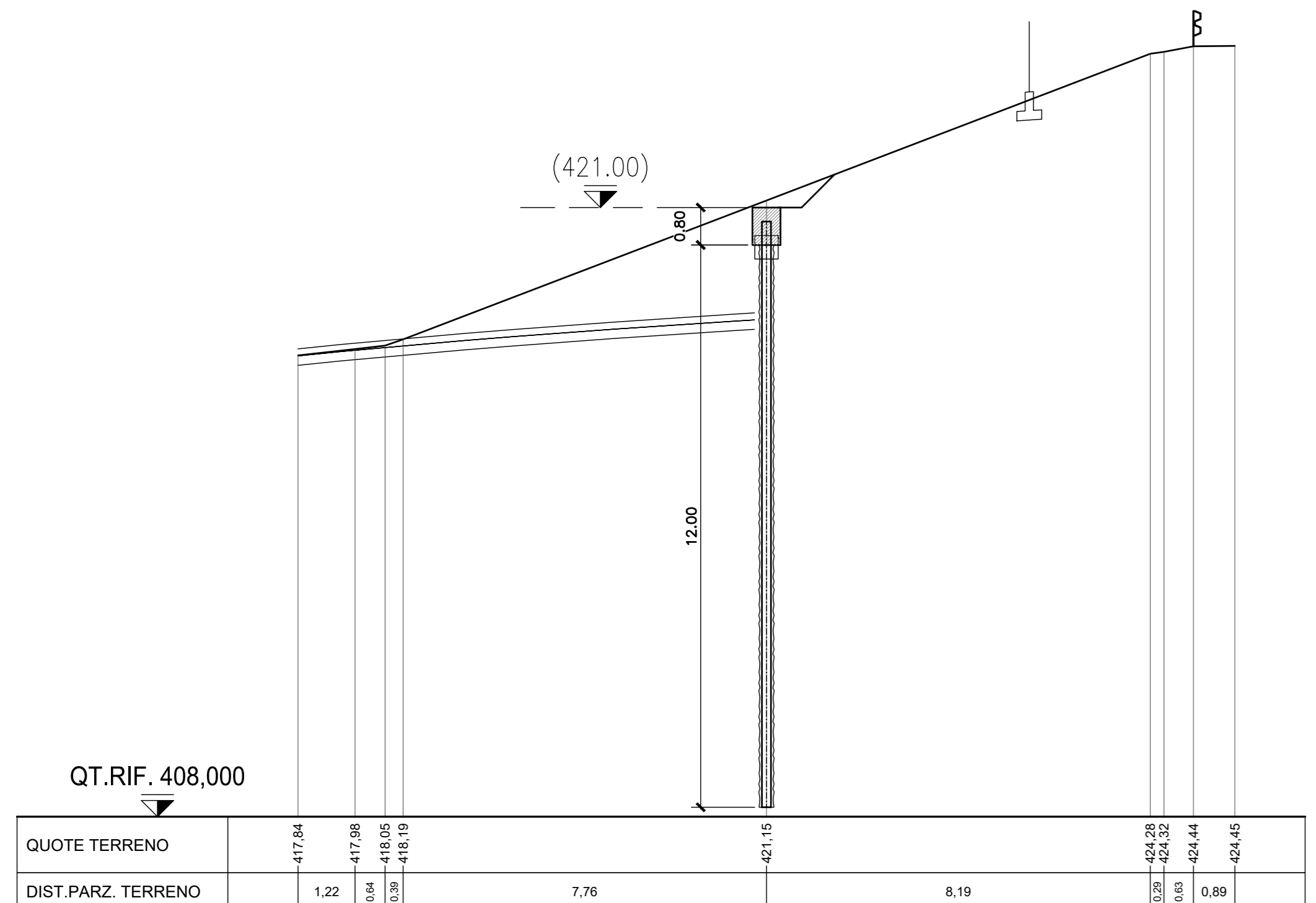

SEZIONE 8-8  
scala 1:100

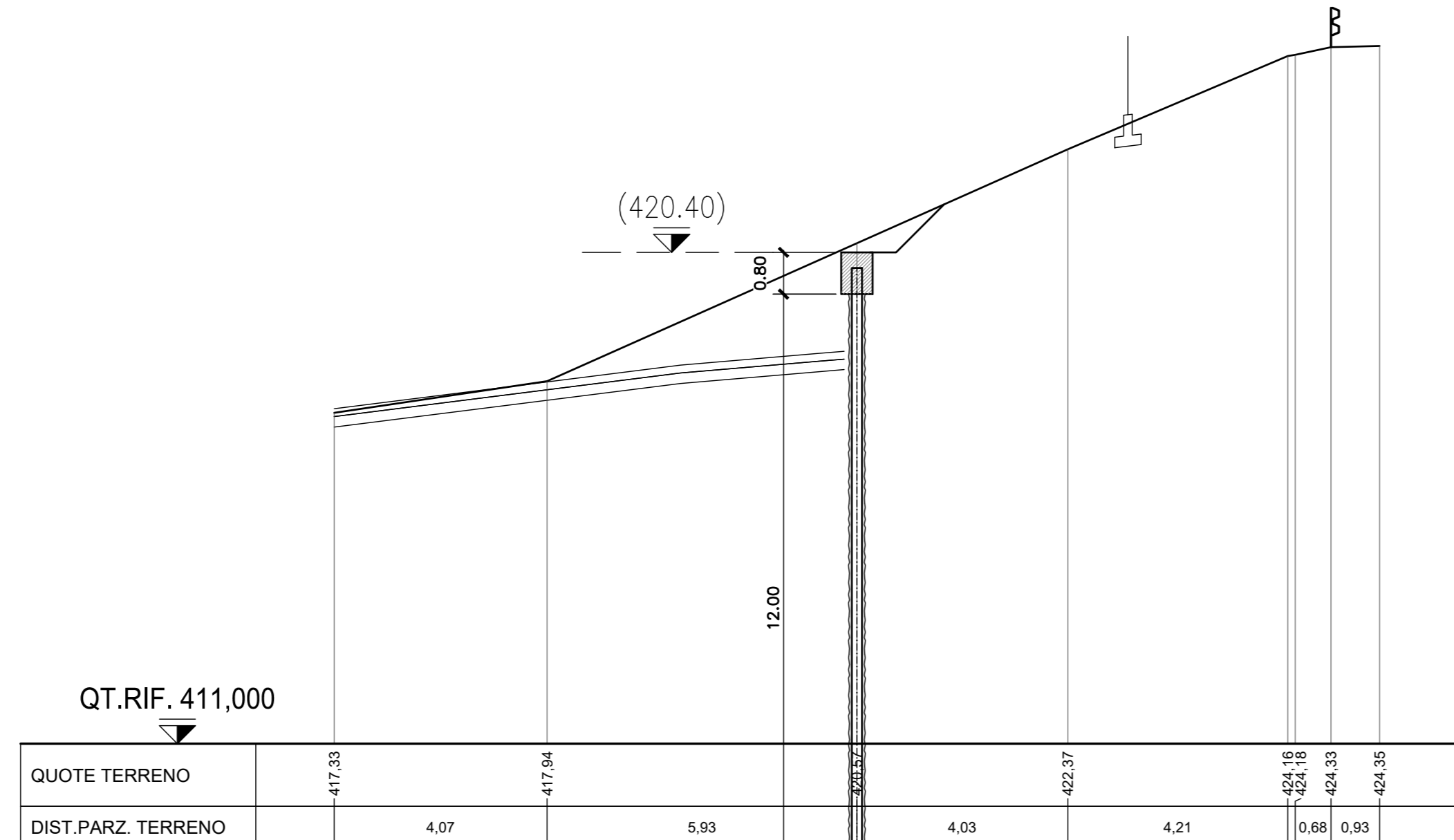

STRALCIO PLANIMETRICO  
scala 1:500

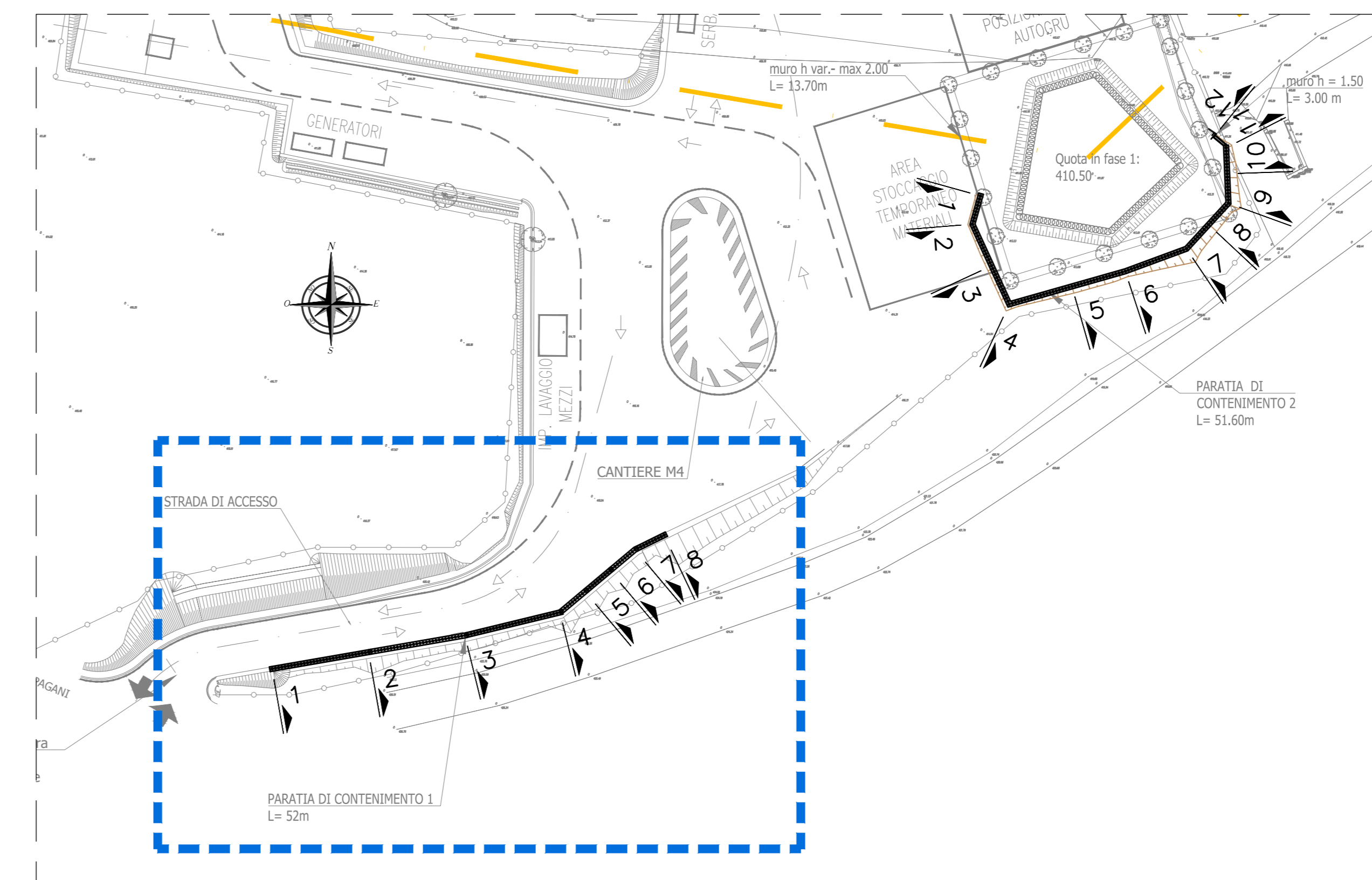

  
**PRESIDENZA DEL CONSIGLIO DEI MINISTRI**  
**MESSA IN SICUREZZA DEL SISTEMA ACQUEDOTTISTICO DEL PESCHIERA PER L'APPROVVIGIONAMENTO IDRICO DI ROMA CAPITALE E DELL'AREA METROPOLITANA**  
**IL COMMISSARIO STRAORDINARIO ING. PhD MASSIMO SESSA**  
**SUB COMMISSARIO ING. MASSIMO PATERNOSTRO**

---

**aceq**  
 ACEA ATO2 SPA

**ocea**  
 ocea

ELABORATO  
**A194PD MA4 D244 1**  
**COD. ATO2\_APE10116**  
 DATA: OTTOBRE 2022    SCALA: 1:200

ACC. N. DATA NOTE FIRMA  
 1 APR-23 IN AMBITO AUTORIZZAZIONE  
 2  
 3  
 4  
 5  
 6  
 7

**IL RESPONSABILE DEL PROCEDIMENTO**  
 Ing. PhD Alessio Delle Site  
**SUPPORTO AL RESPONSABILE DEL PROCEDIMENTO**  
 Dott. Avv. Vittorio Germani  
 Sig.ra Claudia Isacchi  
 Ing. Barbara Paglia  
**CONSULENTE**  
 Ing. Biagio L'Erano

Progetto di sicurezza e ammodernamento dell'approvvigionamento della città metropolitana di Roma  
 'Messa in sicurezza e ammodernamento del sistema idrico del Peschiera'.  
 L.n.108/2021, ex DL n.77/2021 art. 44 Allegato IV

**NUOVO TRONCO SUPERIORE ACQUEDOTTO DEL PESCHIERA**  
 dalle Sorgenti alla Centrale di Salisano  
 CUP: G33E17000400006

**PROGETTO DEFINITIVO**

**TEAM DI PROGETTAZIONE**  
**CAPO PROGETTO**  
 Ing. Filippo Marchetti  
**REALIZZAZIONE E PROSECUZIONE**  
 Ing. Vittorio Angeloni  
 Ing. Matteo Botticelli  
 Ing. PhD Chiara Perelli  
 Ing. Roberto Biagi  
 Ing. Claudia Lorusso  
**ASPECTI AMBIENTALI**  
 Ing. Riccardo Biondolini  
**ATTIVITA' TECNICHE DI SUPPORTO**  
 Geom. Stefano Pignatelli  
**ATTIVITA' PATRIMONIALI**  
 Geom. Fabio Tompasi

**Hanno collaborato:**  
 Ing. Geol. Eusebio Pizzini  
 Ing. Vittorio Angeloni  
 Ing. Paolo Botticelli  
 Ing. PhD Chiara Perelli  
 Ing. Roberto Biagi  
 Ing. Claudia Lorusso  
 Geol. PhD Paolo Caporaso  
 Geol. Simone Fazio  
 Geol. Yusuf Abu Sobha  
 Geol. Filippo Arca  
 Ing. Francesco Cicali  
 Geom. Mirco Firinu  
 Geom. Mariano Trossi  
 Geom. Valerio Di Carlo  
 Geom. Fabio Frazza  
 Geom. Irene Cristiani  
 Geom. Massimo Roberto Zappalà  
 Geom. Veronica Ceccarelli  
 Per. Ing. Riccardo Gagliardi  
 Per. Ing. Valerio Covellone  
 Ing. Loretta Merici