

COROGRAFIA 1:1000 ANTE OPERAM

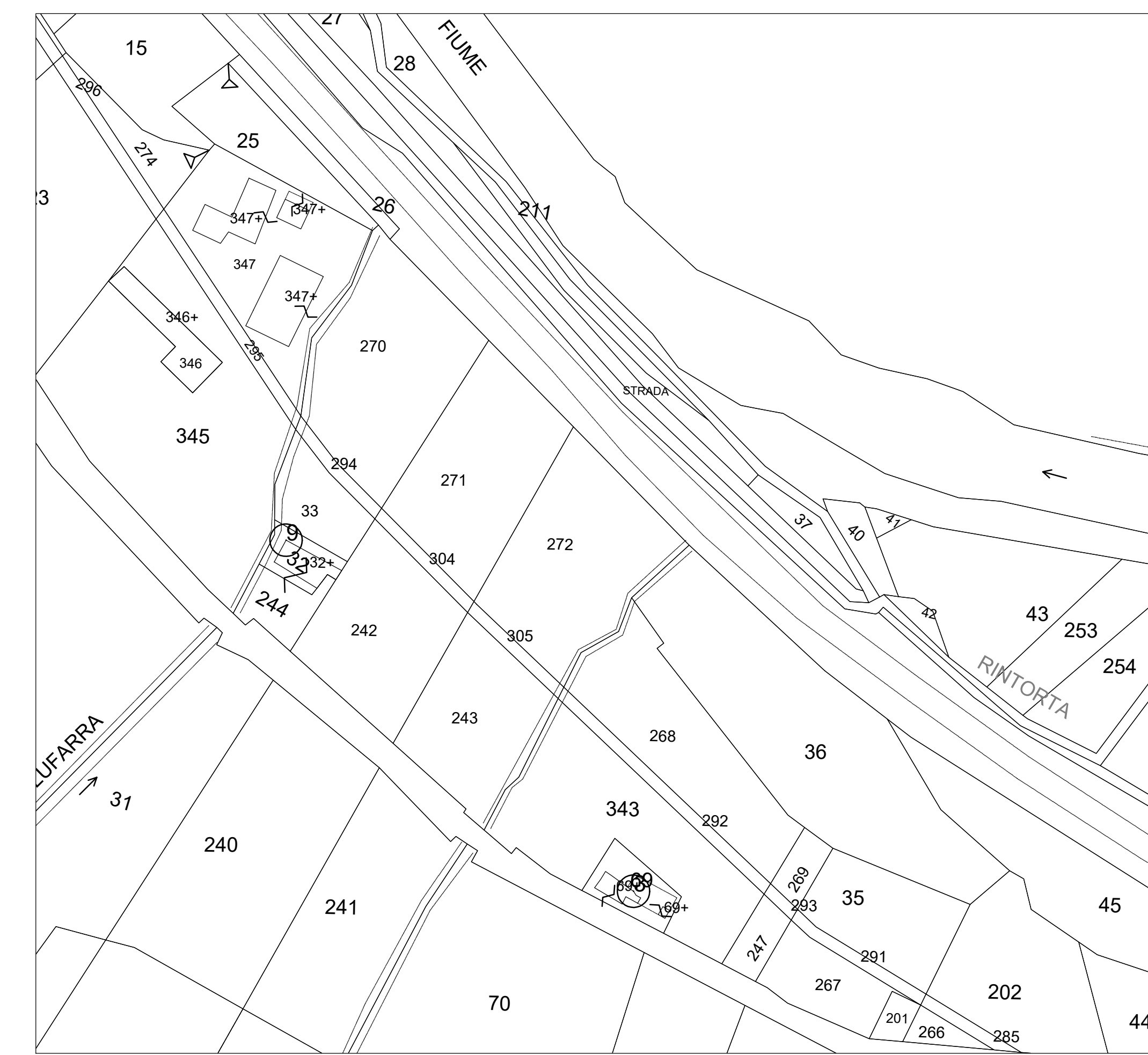

FOTO AEREA 1:1000 ANTE OPERAM



STRALCIO CATASTALE - Comune Cittaducale Fg.44 scala 1:2000 ANTE OPERAM

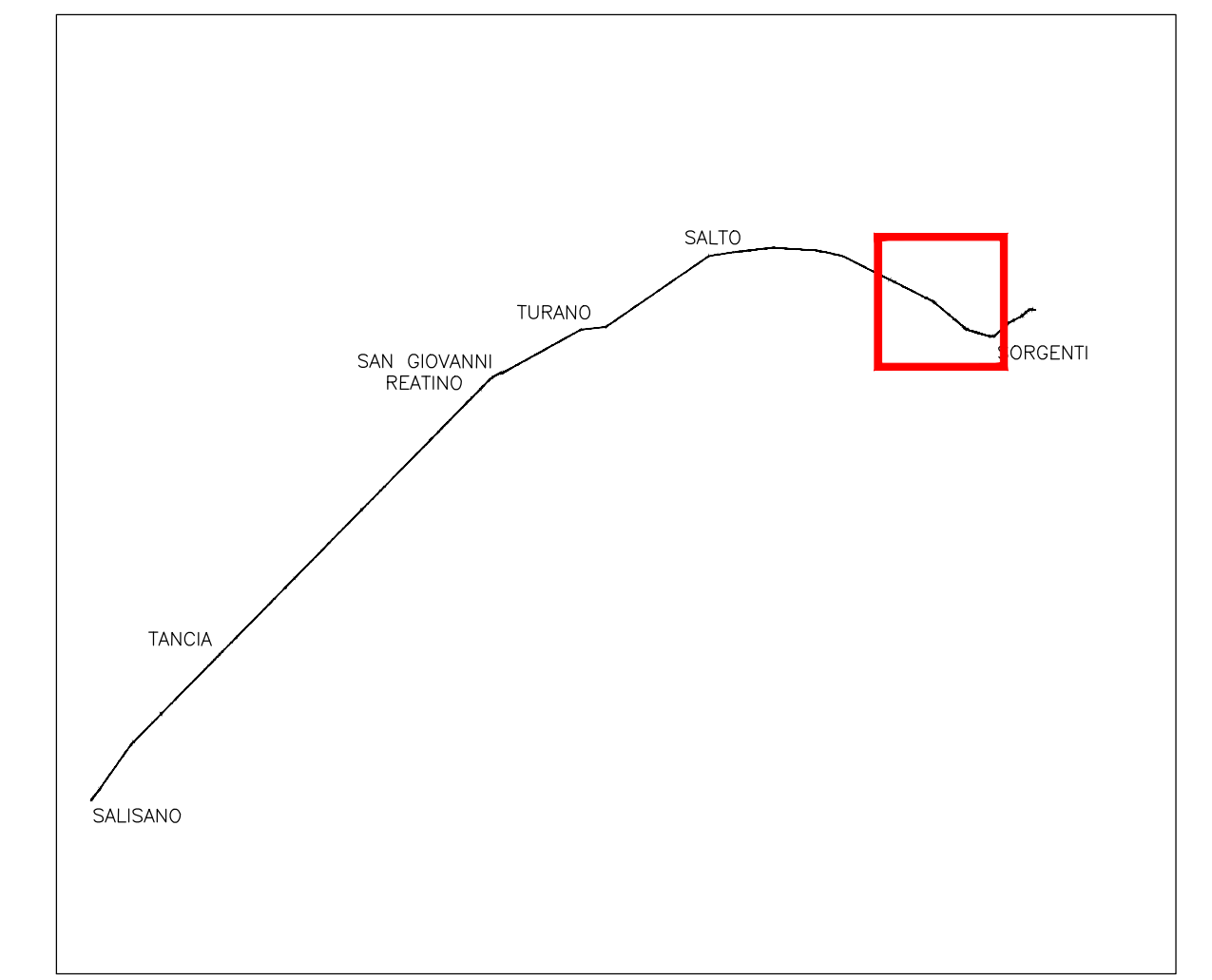

QUADRO D'UNIONE

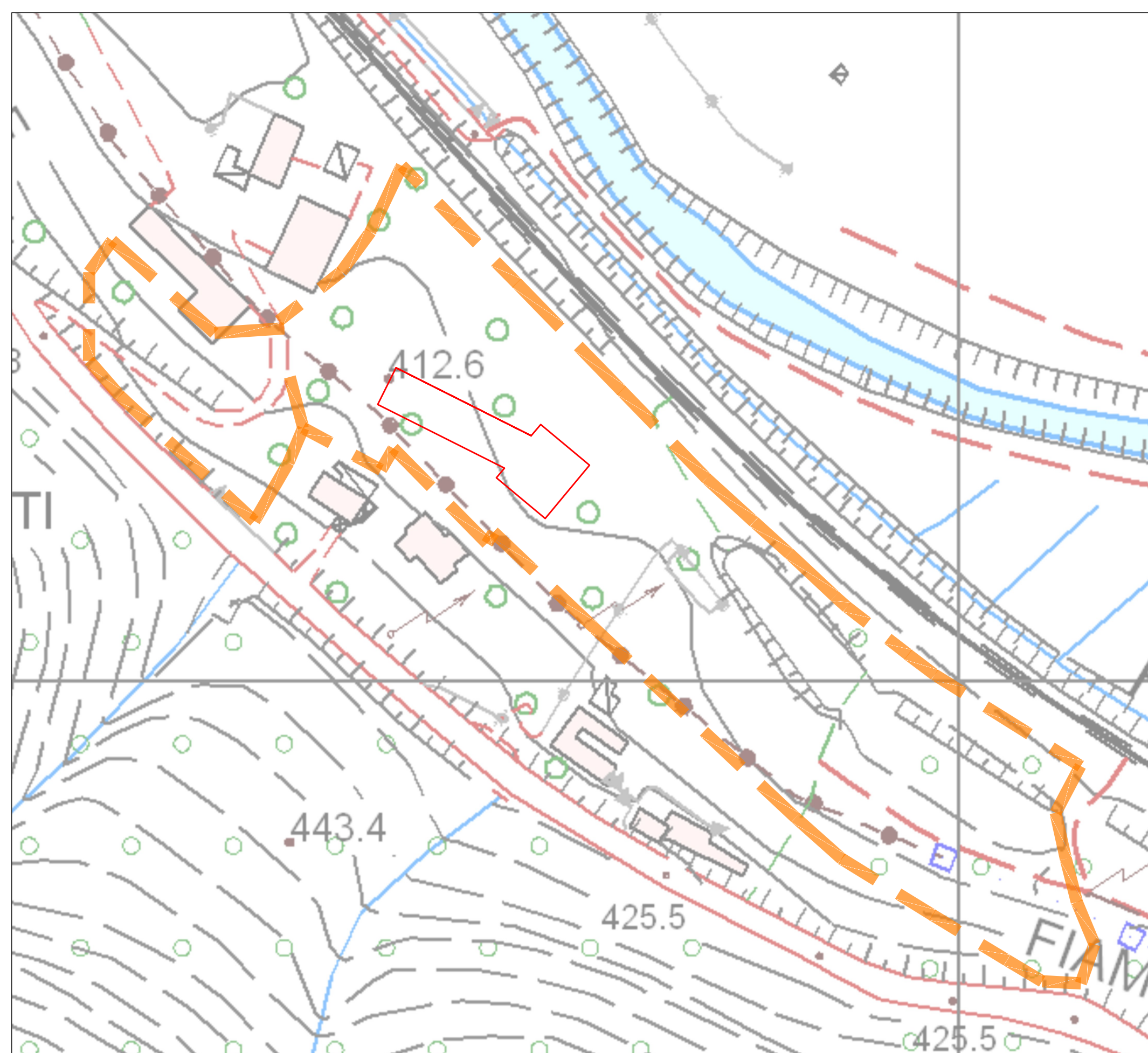

COROGRAFIA 1:1000 INTER OPERAM



FOTO AEREA 1:1000 INTER OPERAM

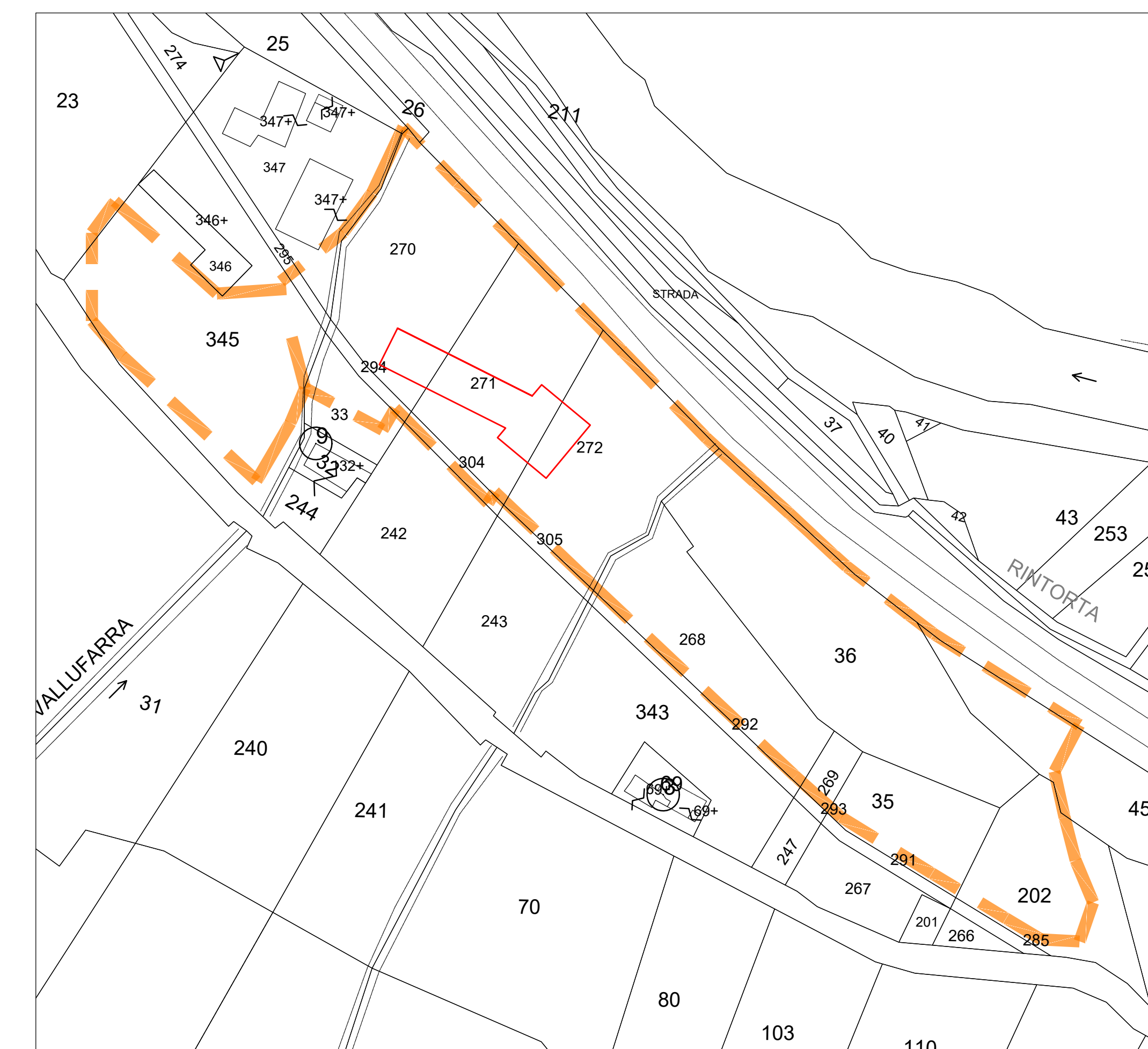

STRALCIO CATASTALE - Comune Cittaducale Fg.44 scala 1:2000 INTER OPERAM

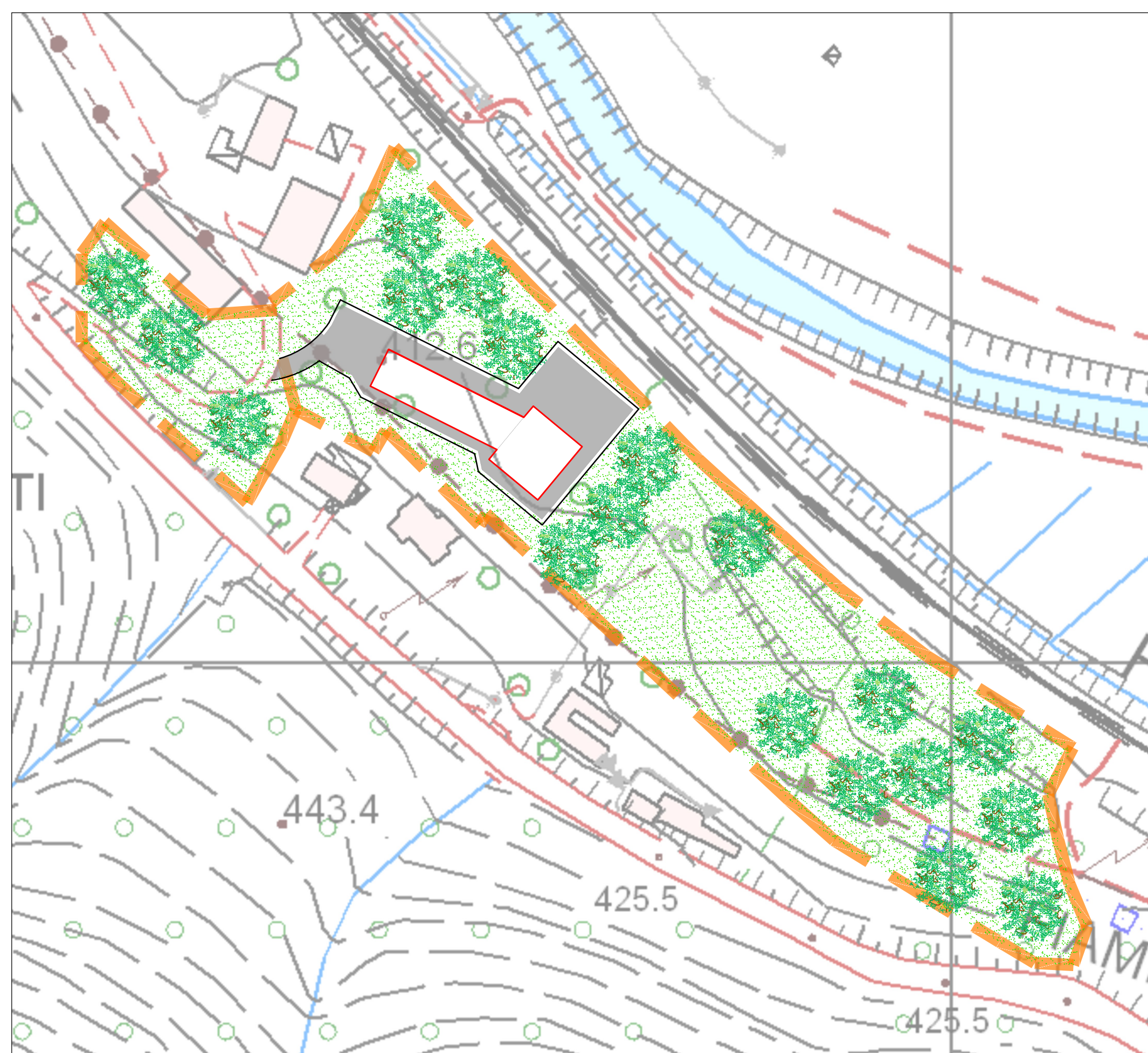

COROGRAFIA 1:1000 POST OPERAM



FOTO AEREA 1:1000 POST OPERAM



STRALCIO CATASTALE - Comune Cittaducale Fg.44 scala 1:2000 POST OPERAM

PRESIDENZA DEL CONSIGLIO DEI MINISTRI
MESSA IN SICUREZZA DEL SISTEMA ACQUEDOTTISTICO
DEL PESCHIERA PER L'APPROVVIGIONAMENTO IDRICO
DI ROMA CAPITALE E DELL'AREA METROPOLITANA

IL COMMISSARIO STRAORDINARIO ING. PhD MASSIMO SESSA
SUB COMMISSARIO ING. MASSIMO PATERNOSTRO

aceq
acqua
 ACEA ATO 2 SPA

aceq
 ing. Massimo Paternostro

ELABORATO
A194PD MA6 D063 7
COD. ATO2 APE10116
DATA OTTOBRE 2019 | **SCALA** VARE

AGG. N.	DATA	NOTE	FIRMA
1	DIC-19	AGGIORNAMENTO PER SA	
2	MAR-20	AGGIORNAMENTO ELABORATI	
3	LUG-20	AGGIORNAMENTO ELABORATI	
4	GEN-21	AGGIORNAMENTO PAREE SELPP 500 DL N.10/2020	
5	SETT-21	AGGIORNAMENTO ELABORATI	
6	OTT-22	AGGIORNAMENTO UVP	
7	APR-23	INTERSELEZIONI ED AGGIORNAMENTI IN AMBITO AUTORIZZAZIONE	

IL RESPONSABILE DEL PROCEDIMENTO
 Ing. PhD Alessio Delle Site

SUPPORTO AL RESPONSABILE DEL PROCEDIMENTO
 Dott. Avv. Vittorio Germani
 Sig.ra Claudia Sacchetti
 Ing. Barbara Paglia

CONSULENTE
 Ing. Biagio Eramo

Progetto di sicurezza e ammodernamento dell'approvvigionamento della città metropolitana di Roma
 "Messa in sicurezza e ammodernamento del sistema idrico del Peschiera".
 L.n.108/2021, ex DL n.77/2021 art. 44 Allegato IV

NUOVO TRONCO SUPERIORE ACQUEDOTTO DEL PESCHIERA dalle Sorgenti alla Centrale di Salisano
 CUP G33E17000400006

PROGETTO DEFINITIVO

NUOVO TRONCO SUPERIORE ACQUEDOTTO DEL PESCHIERA
NUOVO MANUFATTO DI PARTENZA DELL'ACQUEDOTTO MG - PLANIMETRIA DI INQUADRAMENTO

TEAM DI PROGETTAZIONE

CAPO PROGETTO Ing. Giuseppe Marchetti	Hanno collaborato: Ing. Geol. Eliseo Paoletti Ing. Vittorio Angeloni	Geom. Mirco Firinu	Geom. Massimo Roberto Zappala
PROGETTAZIONE Ing. Roberto Biondi Ing. Matteo Botticelli	Ing. PhD Chiara Perrelli	Geom. Martina Tosi	Geom. Veronica Coccarelli
GEOMETRIA E DIMENSIONI Geom. Stefano Tosi	Ing. PhD Chiara Perrelli	Geom. Valerio Di Carlo	Per. Ind. Riccardo Cogliardi
GEOMETRIA E STRUTTURE Ing. Claudio Mariani	Ing. Roberto Biagi	Geom. Fabio Frazza	Per. Ind. Valerio Cavallone
ASPECTI AMBIENTALI Ing. Claudia Lorenza	Ing. Claudia Lorenza	Geom. Irene Cristiani	Ing. Lorenza Marci
ATTIVITA' TECNICHE DI SUPPORTO Geom. Stefano Tosi	Geom. PhD Paolo Caporaso Geol. Simone Fazio Geol. Yusuf Abu Saaba Geol. Filippo Arici Ing. Francesco Gizi		