

PROFILO LONGITUDINALE PIAZZALE DI STOCCAGGIO  
SCALA 1: 200

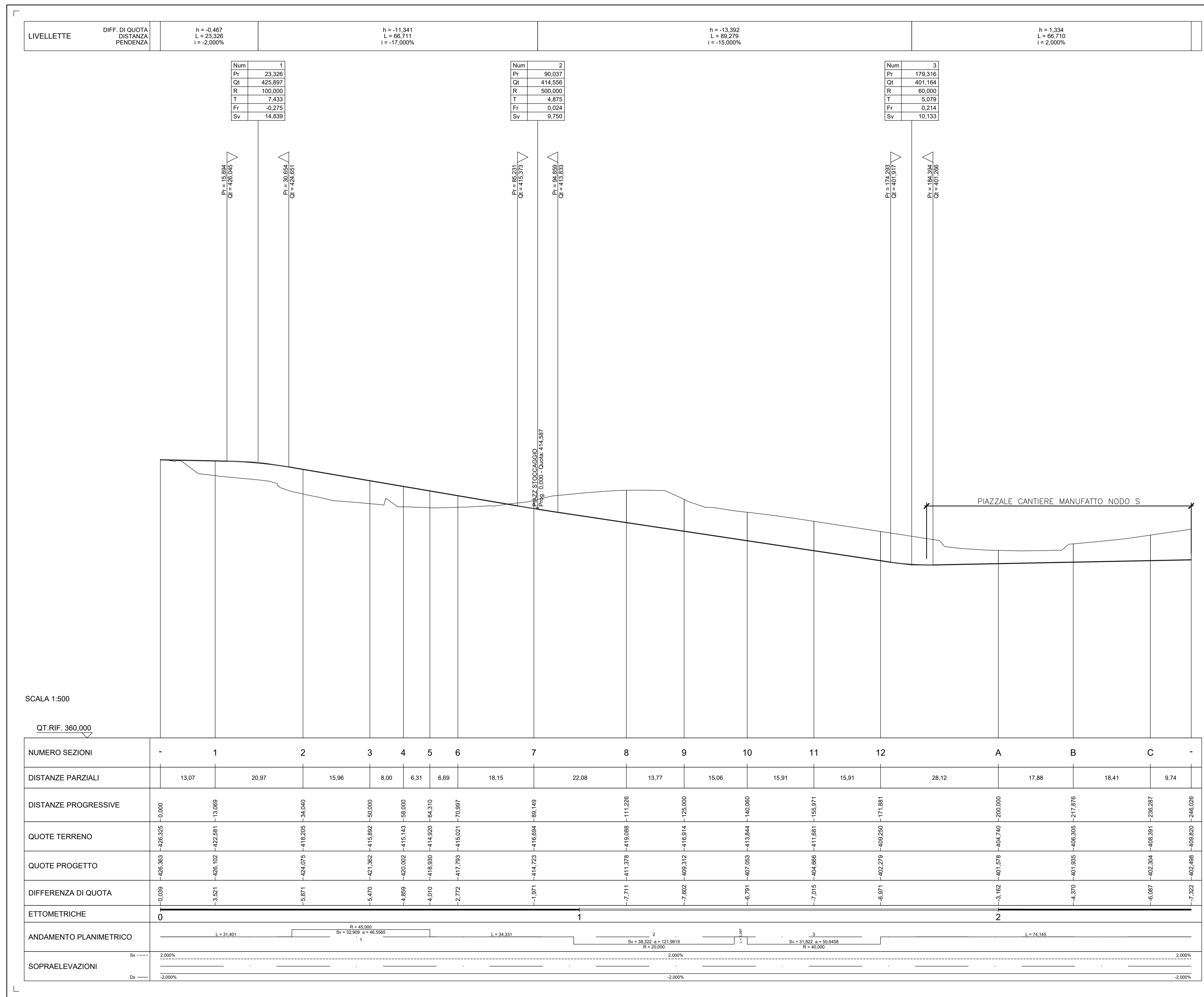

PROFILO LONGITUDINALE STRADA D'ACCESSO E PIAZZALE  
SCALA 1: 500

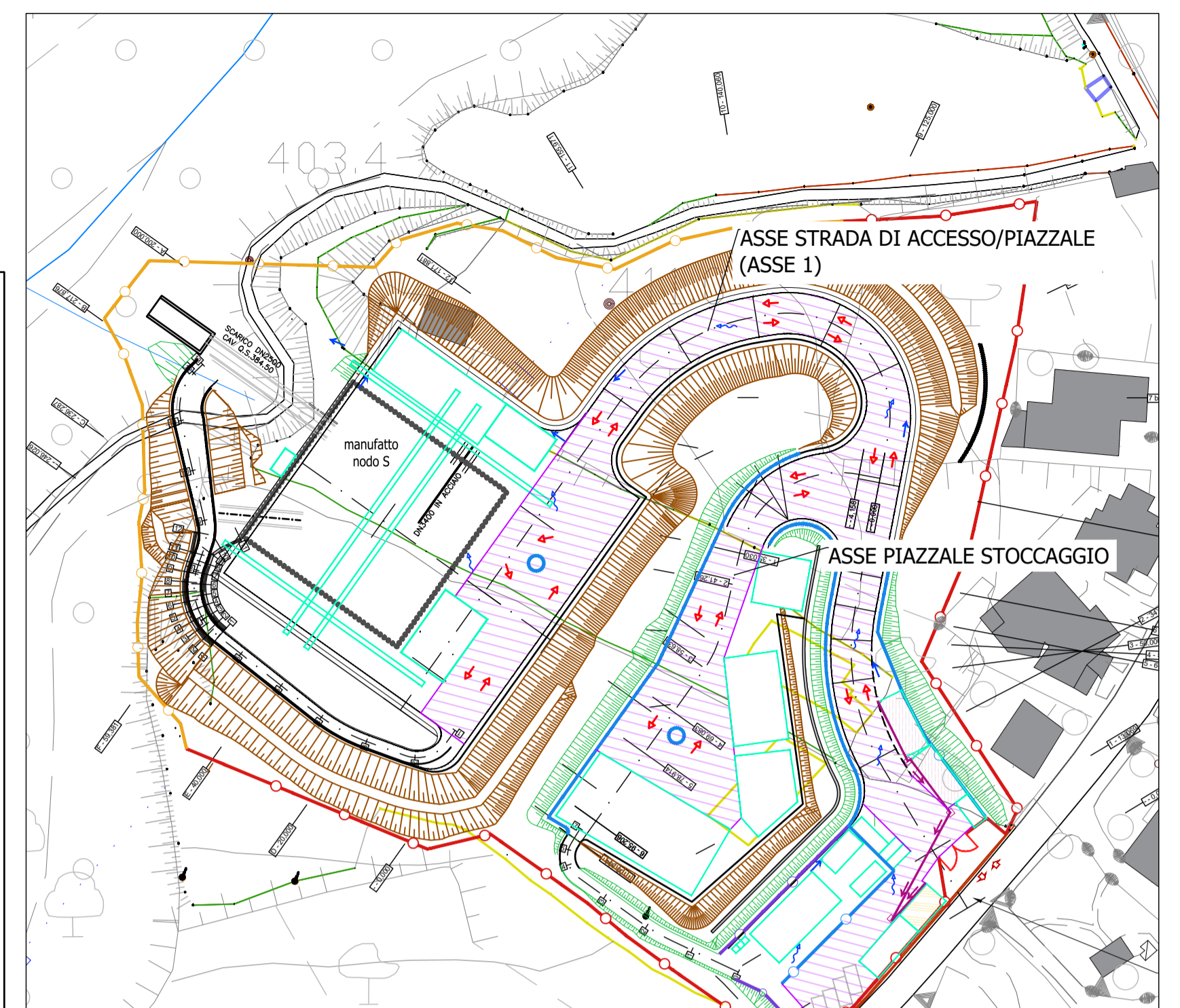

PLANIMETRIA GENERALE

**PRESIDENZA DEL CONSIGLIO DEI MINISTRI**  
MESSA IN SICUREZZA DEL SISTEMA ACQUEDOTTISTICO  
DEL PESCHIERA PER L'APPROVVIGIONAMENTO IDRICO  
DI ROMA CAPITALE E DELL'AREA METROPOLITANA

IL COMMISSARIO STRAORDINARIO ING. PH.D MASSIMO SESSA  
SUB COMMISSARIO ING. MASSIMO PATERNOSTRO

**aceq**  
ACEA ATO 2 SPA

**aceo**  
Ingegneria e servizi

ELABORATO  
**A194PD MNS D319 1**  
COD. ATO2 APE10116  
DATA OTTOBRE 2022 SCALA VARE

| AGG. N. | DATA   | NOTE  | FIRMA |
|---------|--------|---|-------|
| 1       | APR-23 | INTERAZIONE ED AGGIORNAMENTO IN AMBITO AUTORIZZATIVO. |       |
| 2       |        |   |       |
| 3       |        |   |       |
| 4       |        |   |       |
| 5       |        |   |       |
| 6       |        |   |       |
| 7       |        |   |       |

**IL RESPONSABILE DEL PROCEDIMENTO**  
Ing. Ph.D Alessio Delle Site

**SUPPORTO AL RESPONSABILE DEL PROCEDIMENTO**  
Dott. Av. Vittorio Genoni  
Sig.ra Claudia Accardi  
Ing. Barbara Pagio

**CONSULENTE**  
Ing. Biagio Eramo

Progetto di sicurezza e ammodernamento dell'approvvigionamento della città metropolitana di Roma  
"Messa in sicurezza e ammodernamento del sistema idrico del Peschiera",  
L.n.108/2021, ex DL n.77/2021 art. 44 Allegato IV  
CUP G33E1700040006

**NUOVO TRONCO SUPERIORE ACQUEDOTTO DEL PESCHIERA dalle Sorgenti alla Centrale di Salisano**

**PROGETTO DEFINITIVO**

**NUOVO TRONCO SUPERIORE ACQUEDOTTO DEL PESCHIERA**

**MANUFATTO AL NODO S - PROFILO LONGITUDINALE STRADA D'ACCESSO E PIAZZALE (ASSE 1) E PIAZZALE DI STOCCAGGIO**

**TEAM DI PROGETTAZIONE**

**DATA PROGETTO**  
Ing. Angelo Marchetti

**DIRIGENTE**  
Ing. Ludovico Benedini

**GEOLOGIA E IDROGEOLOGIA**  
Geol. Stefano Tosi

**GEOINGEGNERIA E STRUTTURE**  
Ing. Roberto Biagi

**ASPECTI AMBIENTALI**  
Ing. Nicoletta Stronczkura

**ATTIVITA' TECNICHE DI SUPPORTO**  
Geom. Stefano Franciosi

**ATTIVITA' PATRIMONIALI**  
Geom. Fabio Ponzani

**Hanno collaborato:**  
Ing. Geol. Eusebio Pagani  
Ing. Viviana Angelino  
Ing. Matteo Botticelli  
Ing. Ph.D Chiara Petrelli  
Ing. Fabiola Genoni  
Ing. Claudia Lorusso  
Geol. Ph.D Paolo Caporossi  
Geol. Simone Fabo  
Geol. Yusuf Abu Sabha  
Geol. Filippo Arici  
Ing. Francesco Cizzi

**Geom. Marco Fenu**  
Geom. Marilena Trevis  
Geom. Valerio Di Corio  
Geom. Fabio Frezza  
Geom. Irene Cristini

**Geom. Massimo Roberto Zappalà**  
Geom. Vernico Decarelli  
Per. Ing. Riccardo Degliardi  
Per. Ing. Valeria Cavaliere  
Ing. Lorenzo Merlini