

COROGRAFIA 1:1000 POST OPERAM

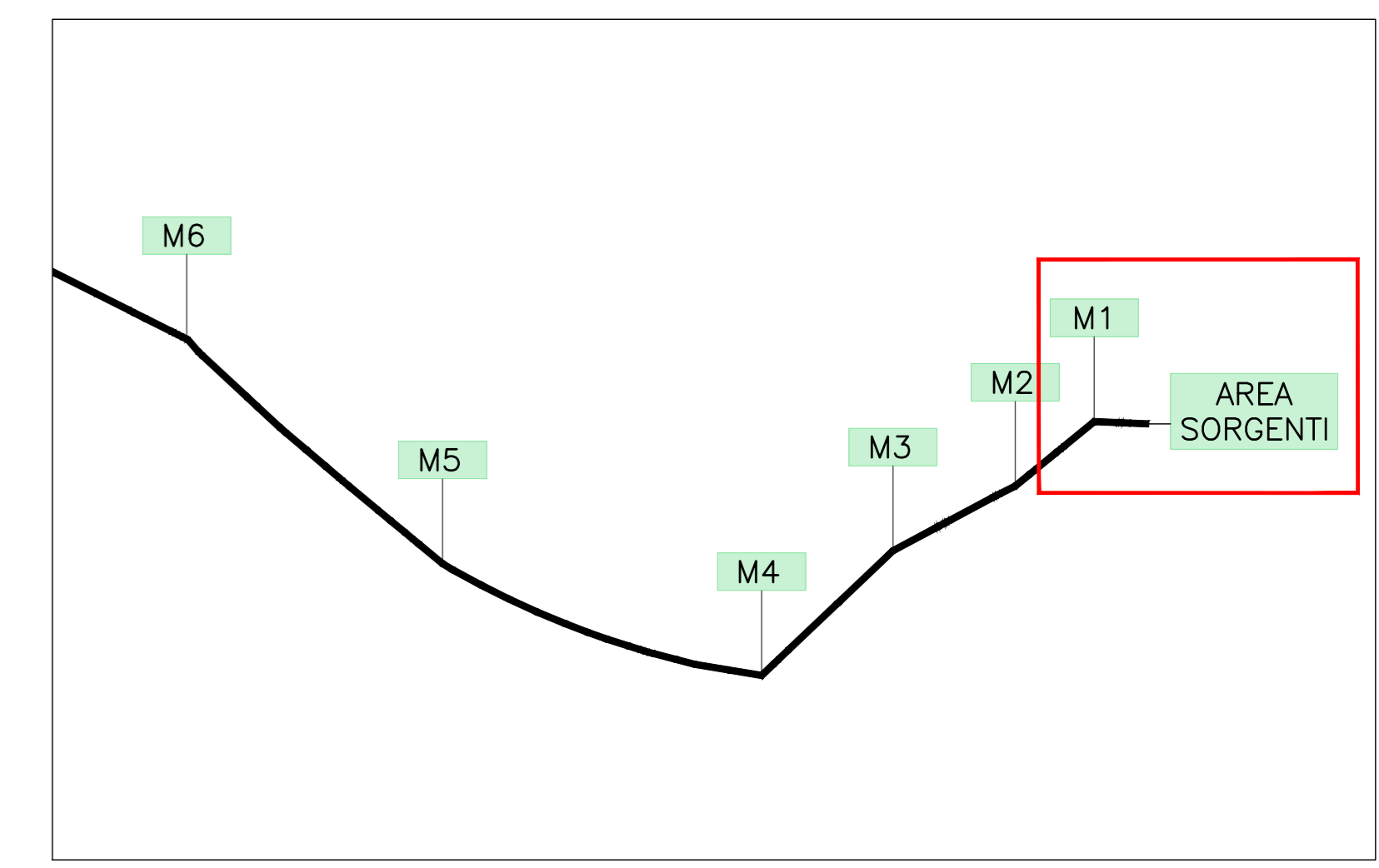

QUADRO D'UNIONE

LEGENDA

OPERE ESISTENTI

OPERE DI PRESA ESISTENTI SOTTERRANEE

OPERE DI PROGETTO

PERIMETRO AREA DI CANTIERE

PERIMETRO VIABILITA' DI CANTIERE

PERIMETRO MANUFATTO FUORI TERRA

INTERVENTI DI RIPRISTINO AREE DI CANTIERE

PAVIMENTAZIONE DRENANTE

MASSETTO PER PENDENZA E PAVIMENTAZIONE CARRABILE IMPERMEABILE

MISCUGLIO SUOLO FERTILE

SPECIE FORESTALI PER CONDIZIONI DI PIANURA



FOTO AEREA 1:1000 POST OPERAM

PRESIDENZA DEL CONSIGLIO DEI MINISTRI
MESSA IN SICUREZZA DEL SISTEMA ACQUEDOTTISTICO DEL PESCHIERA PER L'APPROVVIGIONAMENTO IDRICO DI ROMA CAPITALE E DELL'AREA METROPOLITANA
 IL COMMISSARIO STRAORDINARIO ING. PhD MASSIMO SESSA
 SUB COMMISSARIO ING. MASSIMO PATERNOSTRO

aceq
 ACEA ATO 2 SPA

aceq
 Acqua e Servizi

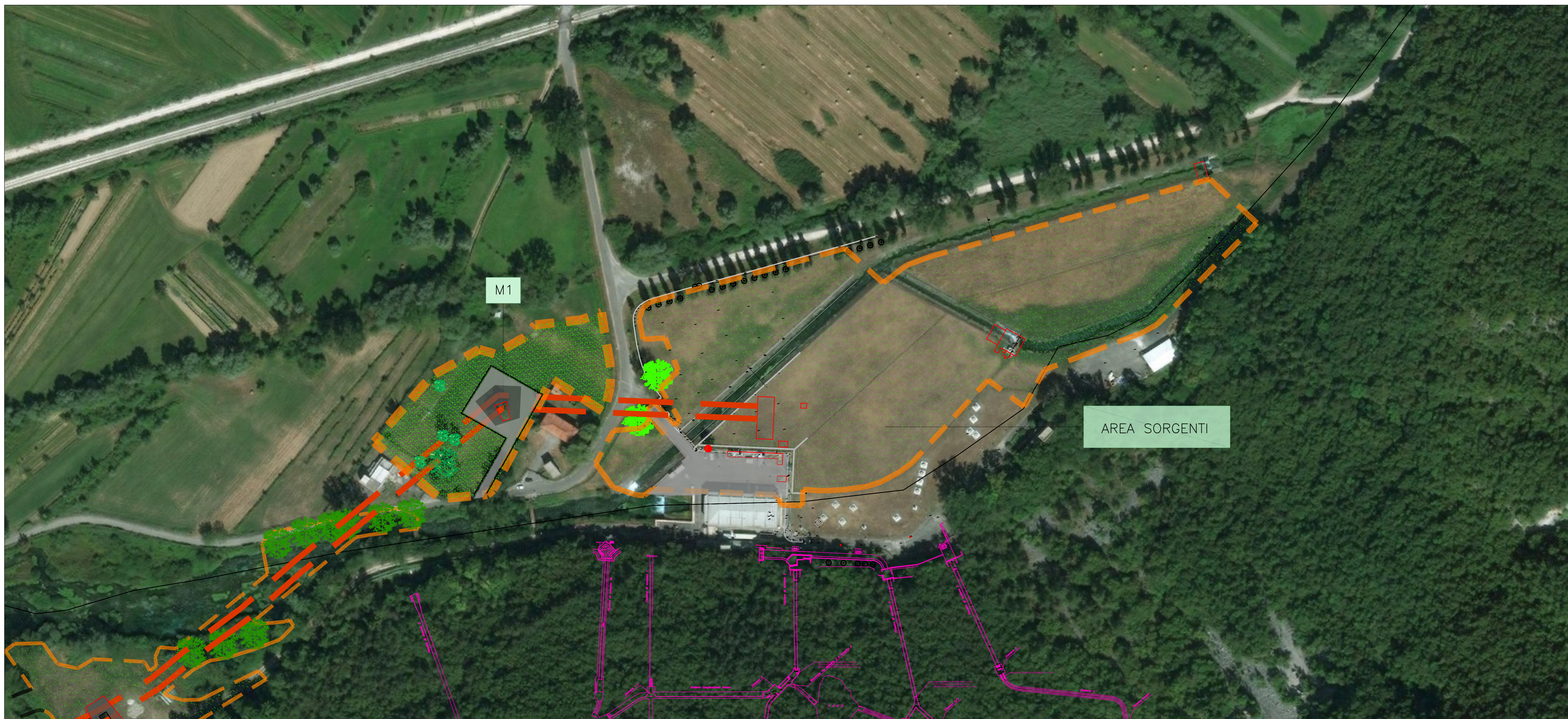
ELABORATO
 A194PD RIP D186 7
 COD. ATO2_APE10116
 DATA OTTOBRE 2019 | SCALA 1:1000

AGG. N.	DATA	NOTE	FIRMA
1	DIC-19	AGGIORNAMENTO PER SA	
2	MAR-20	AGGIORNAMENTO ELABORATI	
3	LUG-20	AGGIORNAMENTO ELABORATI	
4	GEN-21	AGGIORNAMENTO TRACCE SUEP 500 DL N.14/2020	
5	SETT-21	AGGIORNAMENTO ELABORATI	
6	OTT-22	AGGIORNAMENTO UVP	
7	APR-23	INTERSELEZIONE ED AGGIORNAMENTI DI MANUFATTI	

IL RESPONSABILE DEL PROCEDIMENTO
 Ing. PhD Alessia Delle Site
SUPPORTO AL RESPONSABILE DEL PROCEDIMENTO
 Dott. Avv. Vittorio Germani
 Sig.ra Claudia Sacchetti
 Ing. Barbara Paglia

CONSULENTE
 Ing. Biagio Eramo

Progetto di sicurezza e ammodernamento dell'approvvigionamento della città metropolitana di Roma
 'Messa in sicurezza e ammodernamento del sistema idrico del Peschiera'.
 L.n.108/2021, ex DL n.77/2021 art. 44 Allegato IV

NUOVO TRONCO SUPERIORE ACQUEDOTTO DEL PESCHIERA dalle Sorgenti alla Centrale di Salisano
 CUP 033E1700400006

PROGETTO DEFINITIVO

TEAM DI PROGETTAZIONE
CAPO PROGETTO
 Ing. Filippo Marchetti
REDAZIONE
 Ing. Geol. Eliseo Paoletti
 Ing. Vittorio Angelino
 Ing. Matteo Botticelli
SELEZIONE E IDROLOGIA
 Ing. PhD Chiara Perrelli
 Prof. Federico Genovesi
GEOTECNICA E STRUTTURE
 Ing. Roberto Biagi
 Ing. Claudia Lunaresi
ASSETTI AMBIENTALI
 Geol. PhD Paolo Caporaso
 Ing. Simona Paoletti
ATTIVITA' TECNICHE DI SUPPORTO
 Geom. Stefano Paoletti
 Geol. Yusuf Abu Sabha
ATTIVITA' PATRIMONIALI
 Geom. Fabio Brambilla
 Ing. Francesco Ciani

Hanno collaborato:
 Geom. Mirco Firinu
 Geom. Mariano Tosi
 Geom. Valerio Di Carlo
 Geom. Fabio Frazza
 Geom. Irene Cristiani
 Geom. Massimo Roberto Zappalà
 Geom. Veronika Cecchetti
 Per. Ing. Riccardo Capleris
 Per. Ing. Valerio Cavaliere
 Ing. Loretta Marci

AREA MANUFATTI - SORGENTI E M1