

COROGRAFIA 1:1000 POST OPERAM

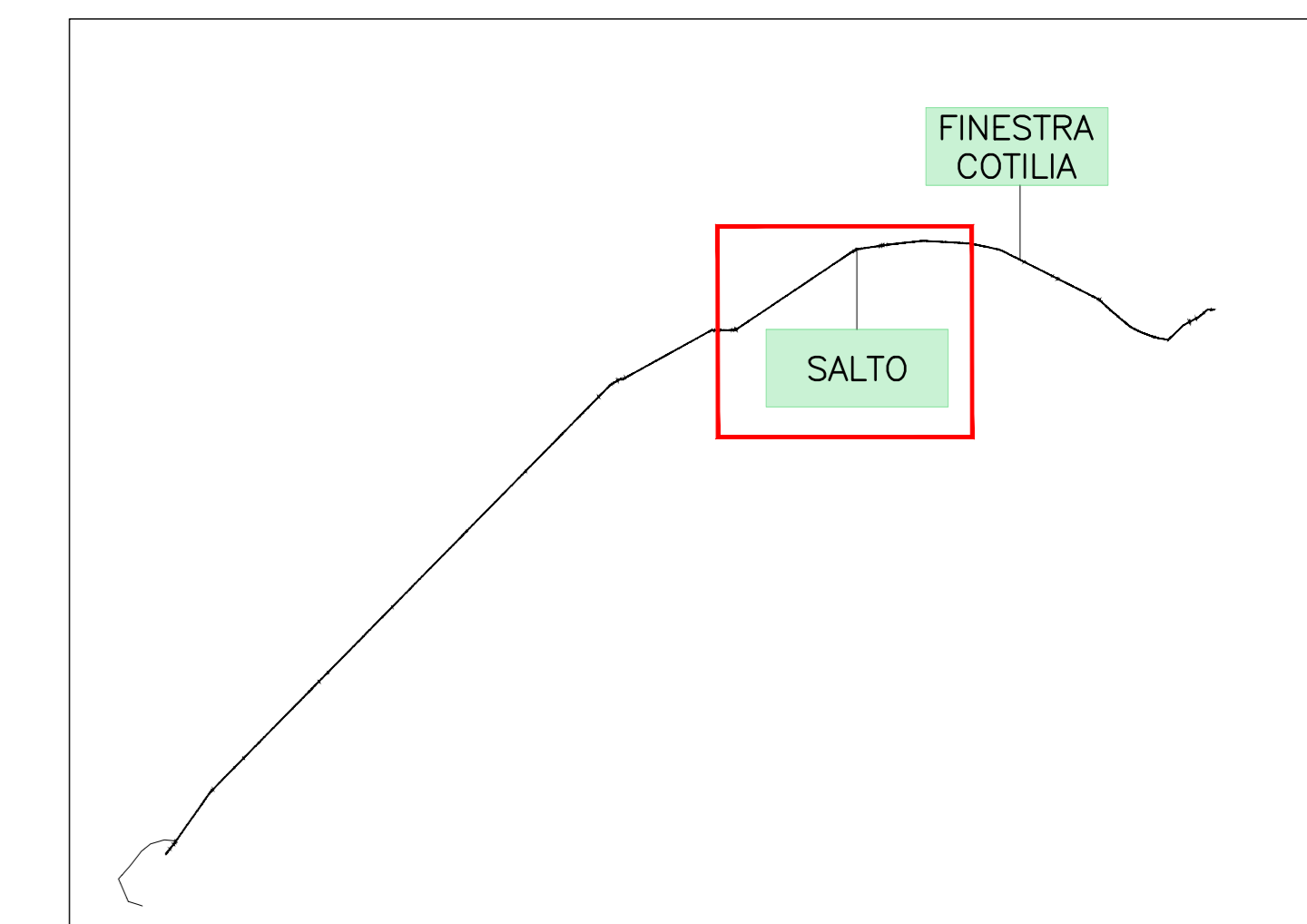

QUADRO D'UNIONE

LEGENDA

OPERE DI PROGETTO

- PERIMETRO AREA DI CANTIERE
- PERIMETRO MANUFATTO FUORI TERRA

INTERVENTI DI RIPRISTINO AREE DI CANTIERE

- PAVIMENTAZIONE DRENANTE
- MASSETTO PER PENDENZA E PAVIMENTAZIONE CARRABILE IMPERMEABILE
- SEMINATIVO: MISCUGLIO SUOLO FERTILE
- SEMINATIVO: SPECIE FORESTALI PER CONDIZIONI DI PIANURA
- BOSCO: RINVERDIMENTO CON MISCUGLIO SUOLO ARIDO
- BOSCO: SPECIE FORESTALI PER CONDIZIONI FRESCO-ARIDE



FOTO AEREA 1:1000 POST OPERAM

PRESIDENZA DEL CONSIGLIO DEI MINISTRI
MESSA IN SICUREZZA DEL SISTEMA ACQUEDOTTISTICO DEL PESCHIERA PER L'APPROVVIGIONAMENTO IDRICO DI ROMA CAPITALE E DELL'AREA METROPOLITANA
IL COMMISSARIO STRAORDINARIO ING. PhD MASSIMO SESSA
SUB COMMISSARIO ING. MASSIMO PATERNOSTRO



SUPPORTO AL RESPONSABILE DEL PROCEDIMENTO
 Dott. Avv. Vittorio Germani
 Sig.ra Claudia Iacobelli
 Ing. Barbara Paglia

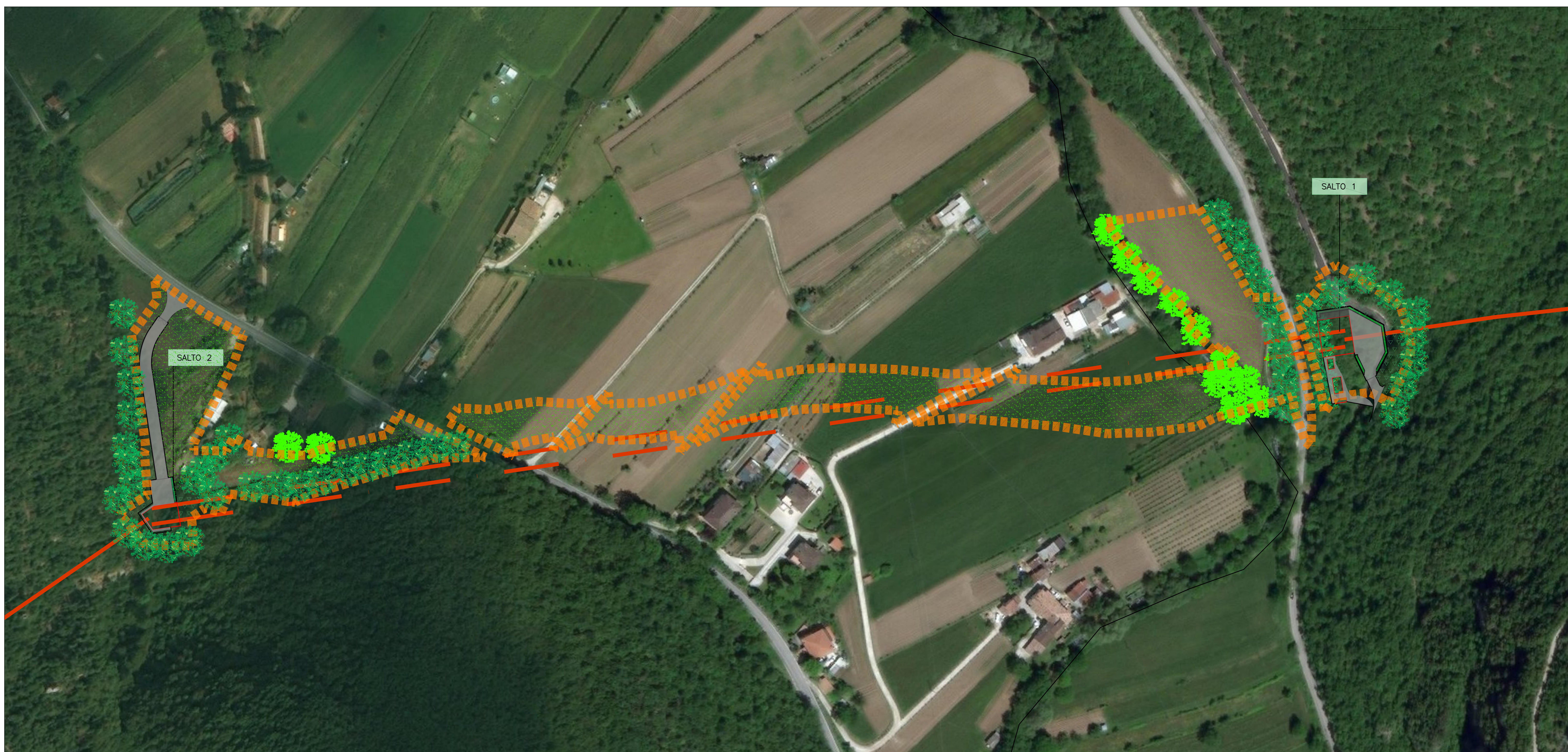

CONSULENTE
 Ing. Biagio Eramo

ELABORATO
A194PD RIP D 191 7
COD. ATO2_APE10116
 DATA OTTOBRE 2019 | SCALA 1:1000

IL RESPONSABILE DEL PROCEDIMENTO
 Ing. PhD Alessio Delle Site
SUPPORTO AL RESPONSABILE DEL PROCEDIMENTO
 Dott. Avv. Vittorio Germani
 Sig.ra Claudia Iacobelli
 Ing. Barbara Paglia

CONSOLENTI
 Ing. Biagio Eramo

Progetto di sicurezza e ammodernamento dell'approvvigionamento della città metropolitana di Roma
 "Messa in sicurezza e ammodernamento del sistema idrico del Peschiera".
 L.n.108/2021, ex DL n.77/2021 art. 44 Allegato IV

NUOVO TRONCO SUPERIORE ACQUEDOTTO DEL PESCHIERA
dalle Sorgenti alla Centrale di Salisano
 CUP G33E1700400006

PROGETTO DEFINITIVO

TEAM DI PROGETTAZIONE
CAPO PROGETTO
 Ing. Filippo Marchetti
SEGNALATA
 Ing. Geol. Elio Paoletti
 Ing. Vittorio Angelini
 Ing. Matteo Botticelli
SELEZIONE E IDROLOGIA
 Ing. Chiara Perrelli
GEOTECNICA E STRUTTURE
 Ing. Roberto Biagi
 Ing. Claudia Lorenza
ASPETTI AMBIENTALI
 Geom. Mirco Firinu
ASPETTI TECNICI DI SUPPORTO
 Geom. Stefano Paoletti
ATTIVITA' PATRIMONIALI
 Geom. Fabio Frazzetta

Hanno collaborato:
 Ing. Geol. Elio Paoletti
 Ing. Vittorio Angelini
 Ing. Matteo Botticelli
 Ing. PhD Chiara Perrelli
 Prof. Filippo Germani
 Ing. Roberto Biagi
 Ing. Claudia Lorenza
 Geom. PhD Paolo Caporaso
 Geom. Stefano Paoletti
 Geol. Yusuf Abu Sabha
 Ing. Francesco Gizzi
 Geom. Mirco Firinu
 Geom. Stefano Paoletti
 Geom. Valerio Di Carlo
 Geom. Fabio Frazzetta
 Geom. Irene Cristiani
 Geom. Massimo Roberto Zappalà
 Geom. Veronica Ceccarelli
 Per. Ing. Riccardo Capolera
 Per. Ing. Valerio Cavaliere
 Ing. Lorenza Marci

AREA VALLE DEL SALTO