

PIANTA CHIAVE

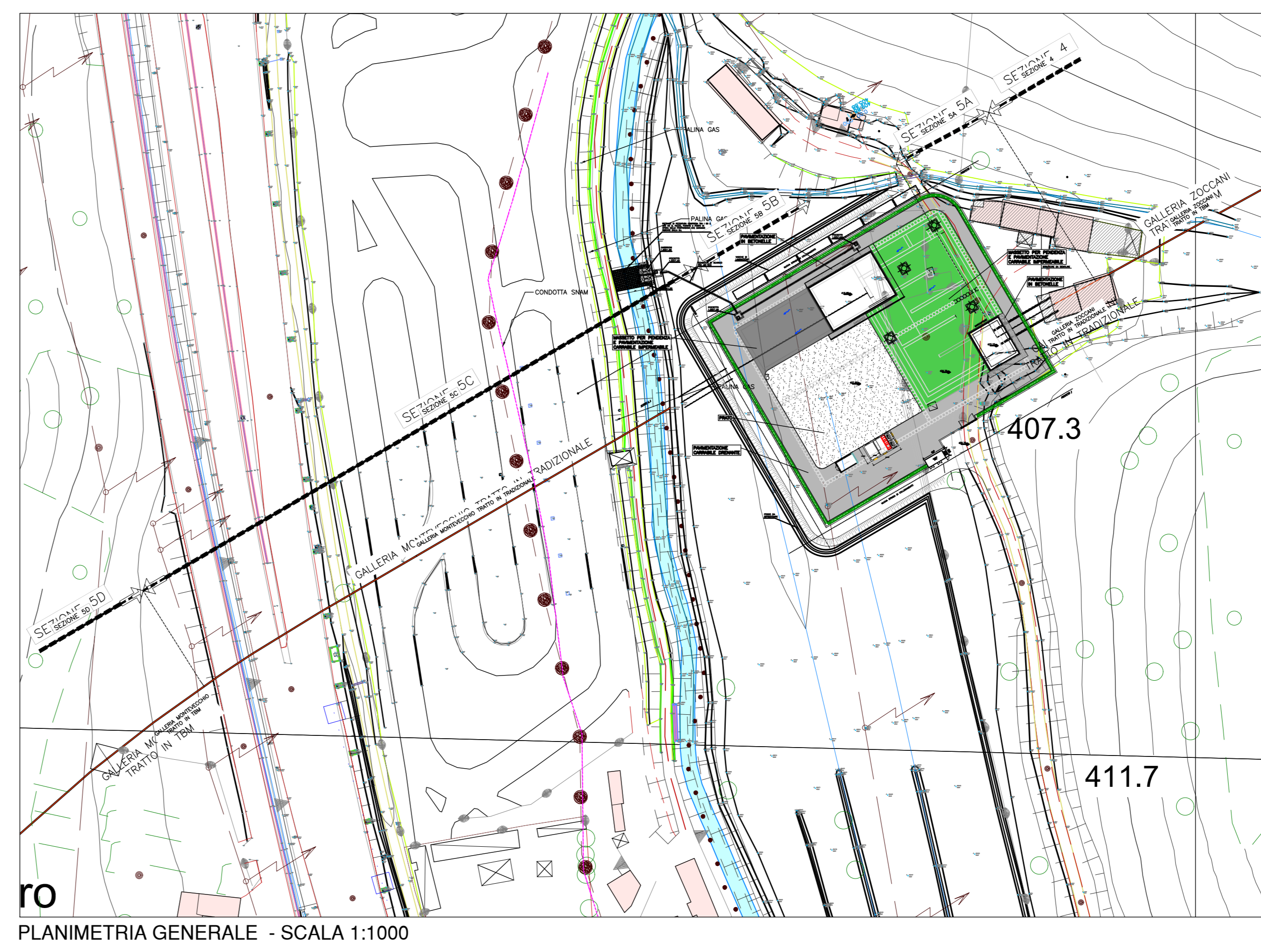

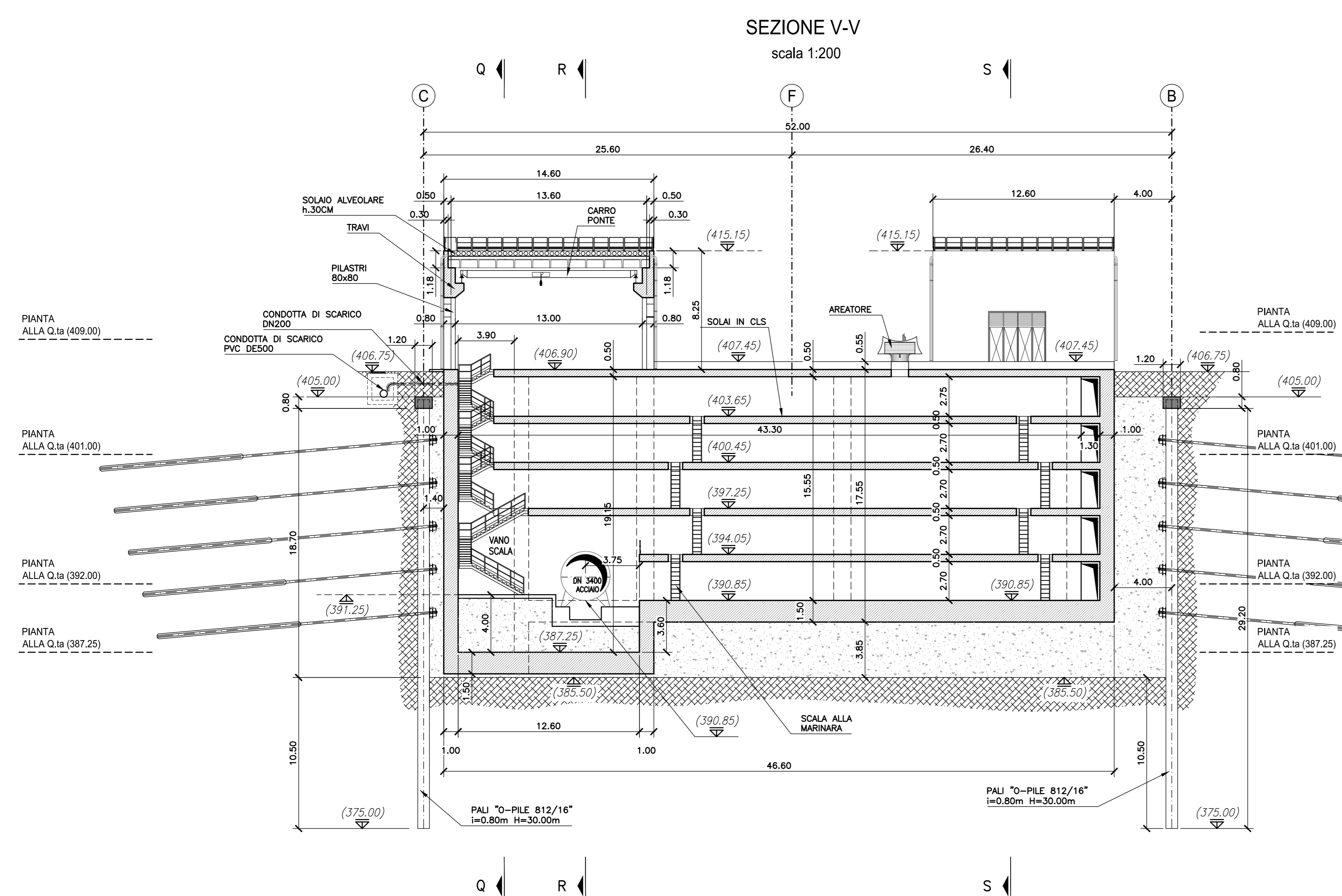
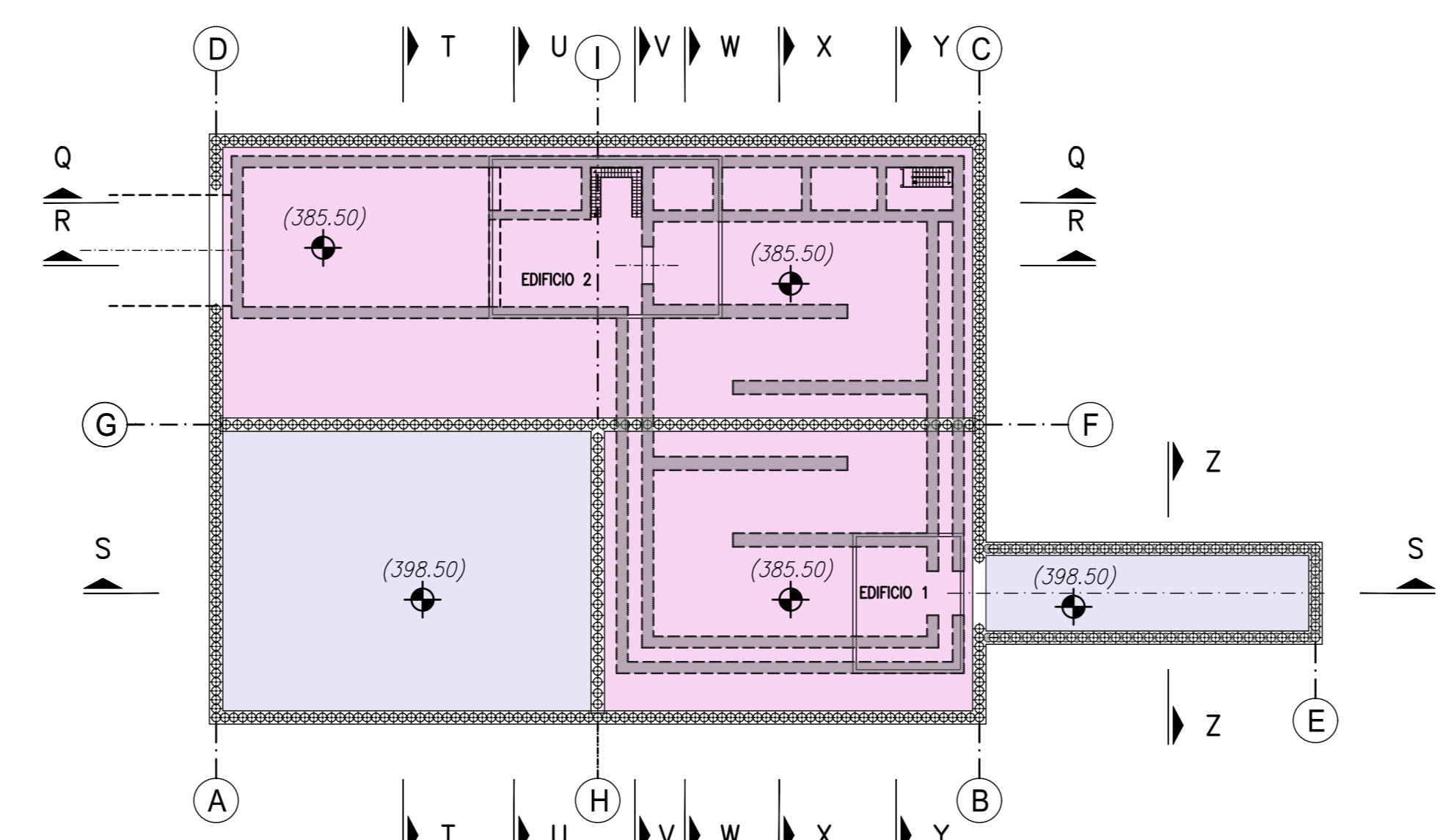

PRESIDENZA DEL CONSIGLIO DEI MINISTRI
MESSA IN SICUREZZA DEL SISTEMA ACQUEDOTTISTICO DEL PESCHIERA PER L'APPROVVIGIONAMENTO IDRICO DI ROMA CAPITALE E DELL'AREA METROPOLITANA

IL COMMISSARIO STRAORDINARIO ING. PHD MASSIMO SESSA
 SUB COMMISSARIO ING. MASSIMO PATERNOSTRO

aceq ACEA ATO 2 SPA	<p>IL RESPONSABILE DEL PROCEDIMENTO Ing. PhD Alessio Delle Site</p> <p>SUPPORTO AL RESPONSABILE DEL PROCEDIMENTO Dott. avv. Vittorio Giamari Sig.ra Claudia Iacobelli Ing. Barbara Pagli</p> <p>CONSULENTE Ing. Biagio Eramo</p>																																
<p>ELABORATO A194PD SGR D297 1</p> <p>COD. ATO2 APE10116</p> <p>DATA OTTOBRE 2022 SCALA 1:200</p>	<p>Progetto di sicurezza e ammodernamento dell'approvvigionamento idrico della città metropolitana di Roma</p> <p>Messa in sicurezza e ammodernamento del sistema idrico del Peschiera</p> <p>L.n.108/2021, ex DL n.77/2021 art. 44 Allegato IV</p>																																
<table border="1" style="width: 100%; border-collapse: collapse;"> <thead> <tr> <th>AGG. N.</th> <th>DATA</th> <th>NOTE</th> <th>FIRMA</th> </tr> </thead> <tbody> <tr><td>1</td><td>APR-23</td><td>INTERFERENZE ED AGGIORNAMENTI</td><td></td></tr> <tr><td>2</td><td></td><td>IN AMBITO AUTORIZZATIVO</td><td></td></tr> <tr><td>3</td><td></td><td></td><td></td></tr> <tr><td>4</td><td></td><td></td><td></td></tr> <tr><td>5</td><td></td><td></td><td></td></tr> <tr><td>6</td><td></td><td></td><td></td></tr> <tr><td>7</td><td></td><td></td><td></td></tr> </tbody> </table>	AGG. N.	DATA	NOTE	FIRMA	1	APR-23	INTERFERENZE ED AGGIORNAMENTI		2		IN AMBITO AUTORIZZATIVO		3				4				5				6				7				<p>NUOVO TRONCO SUPERIORE ACQUEDOTTO DEL PESCHIERA dalle Sorgenti alla Centrale di Salisano CUP 033E17004-00006</p> <p style="text-align: center;">PROGETTO DEFINITIVO</p>
AGG. N.	DATA	NOTE	FIRMA																														
1	APR-23	INTERFERENZE ED AGGIORNAMENTI																															
2		IN AMBITO AUTORIZZATIVO																															
3																																	
4																																	
5																																	
6																																	
7																																	
<p>TEAM DI PROGETTAZIONE</p> <p>CAPO PROGETTO Ing. Sergio Marzetti</p> <p>DIRIGENTE Ing. Geol. Eliseo Pozzi</p> <p>SECONDA E PROLOGO Ing. Matteo Battistini</p> <p>SECONDA E STRUTTURE Ing. PhD Chiara Pelloni P. Ing. Fabrizio Genovese Ing. Roberto Biagi Ing. Claudia Lanzone</p> <p>ASPECTI AMBIENTALI Geom. Nicola Stracquadri</p> <p>ATTIVITA' TECNICHE DI SUPPORTO Geom. Fabio Frasca</p> <p>ATTIVITA' PATRIMONIALI Geom. Fabio Frasca</p>	<p>NUOVO TRONCO SUPERIORE ACQUEDOTTO DEL PESCHIERA</p> <p style="text-align: center;">OPERE PRESSO SAN GIOVANNI REATINO - SEZIONI MANUFATTO - TAV 3/4</p> <p>Nono collaboratore: Ing. Geol. Eliseo Pozzi Ing. Andrea Anselmi Ing. Matteo Battistini Ing. PhD Chiara Pelloni P. Ing. Fabrizio Genovese Ing. Roberto Biagi Ing. Claudia Lanzone Geom. Mirco Ffrin Geom. Mariano Trilli Geom. Vito Riccio Geom. Riccardo Goffardi Geom. Felice Frasca Geom. Irene Cristini Geom. Massimo Roberto Zoppo Geom. Venanzio Coccarelli Per. Ing. Riccardo Goffardi Per. Ing. Valerio Costantini Ing. Lorenzo Merlini</p>																																