Asse A cantiere SGR
SEZIONE N.: 2
QT. PROGETTO: 404,122
DIST.PROG.: 79,012
DIST.PREC.: 78,062
DIST.SUCC.: 43,534

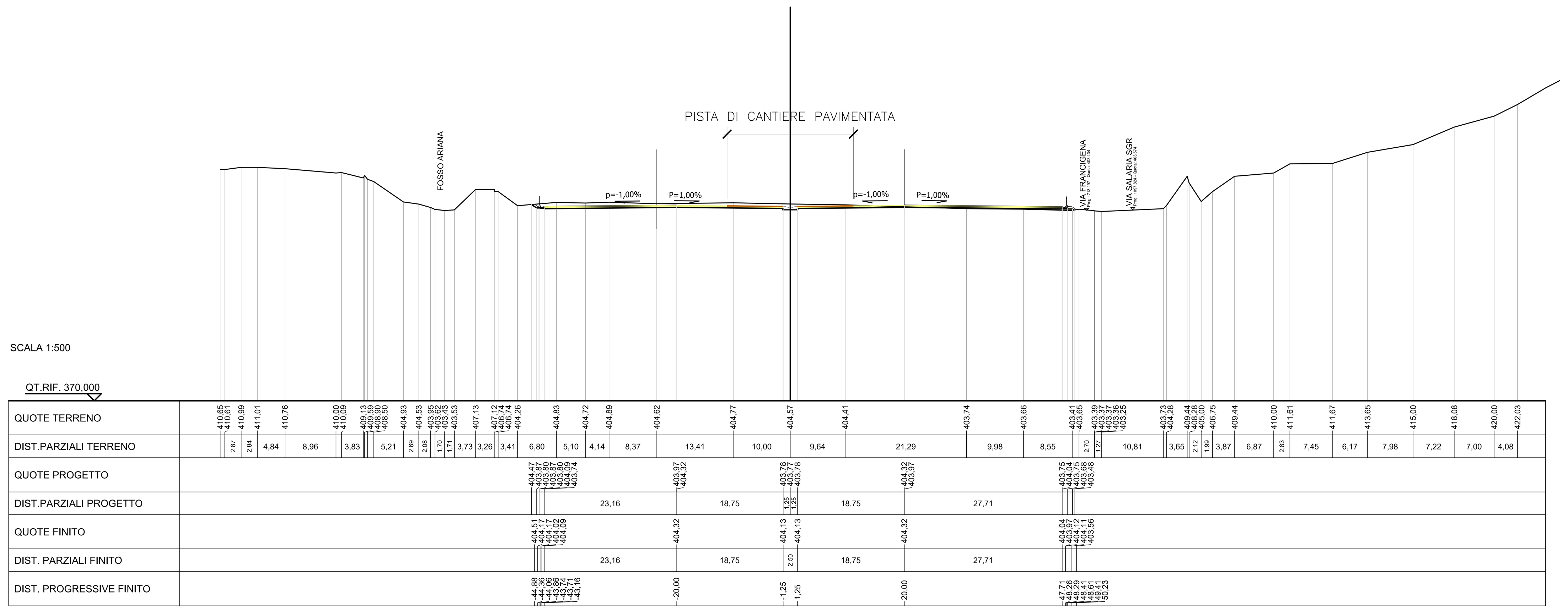

Asse A cantiere SGR
SEZIONE N.: 3
QT. PROGETTO: 404,557
DIST.PROG.: 122,546
DIST.PREC.: 43,534
DIST.SUCC.: 51,801

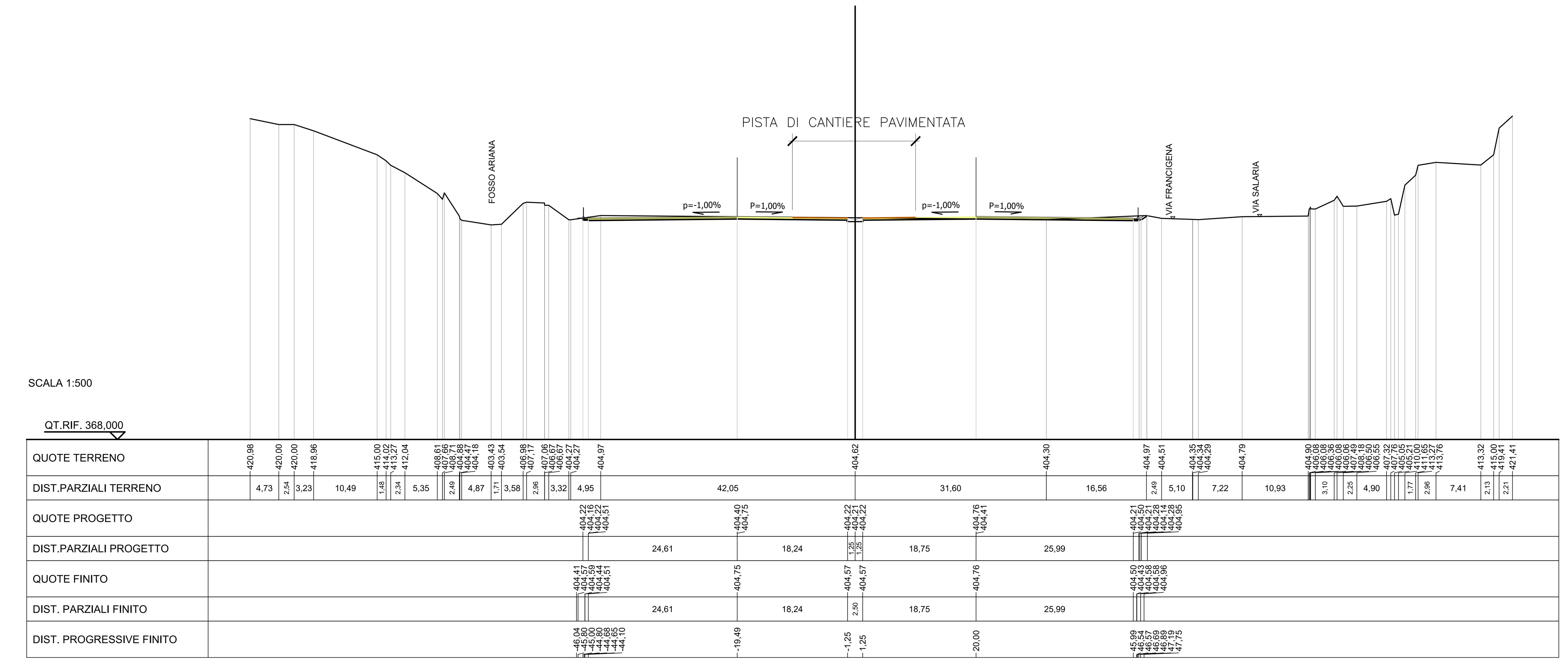

Asse A cantiere SGR
SEZIONE N.: 4
QT. PROGETTO: 405,075
DIST.PROG.: 174,347
DIST.PREC.: 51,801
DIST.SUCC.: 22,755

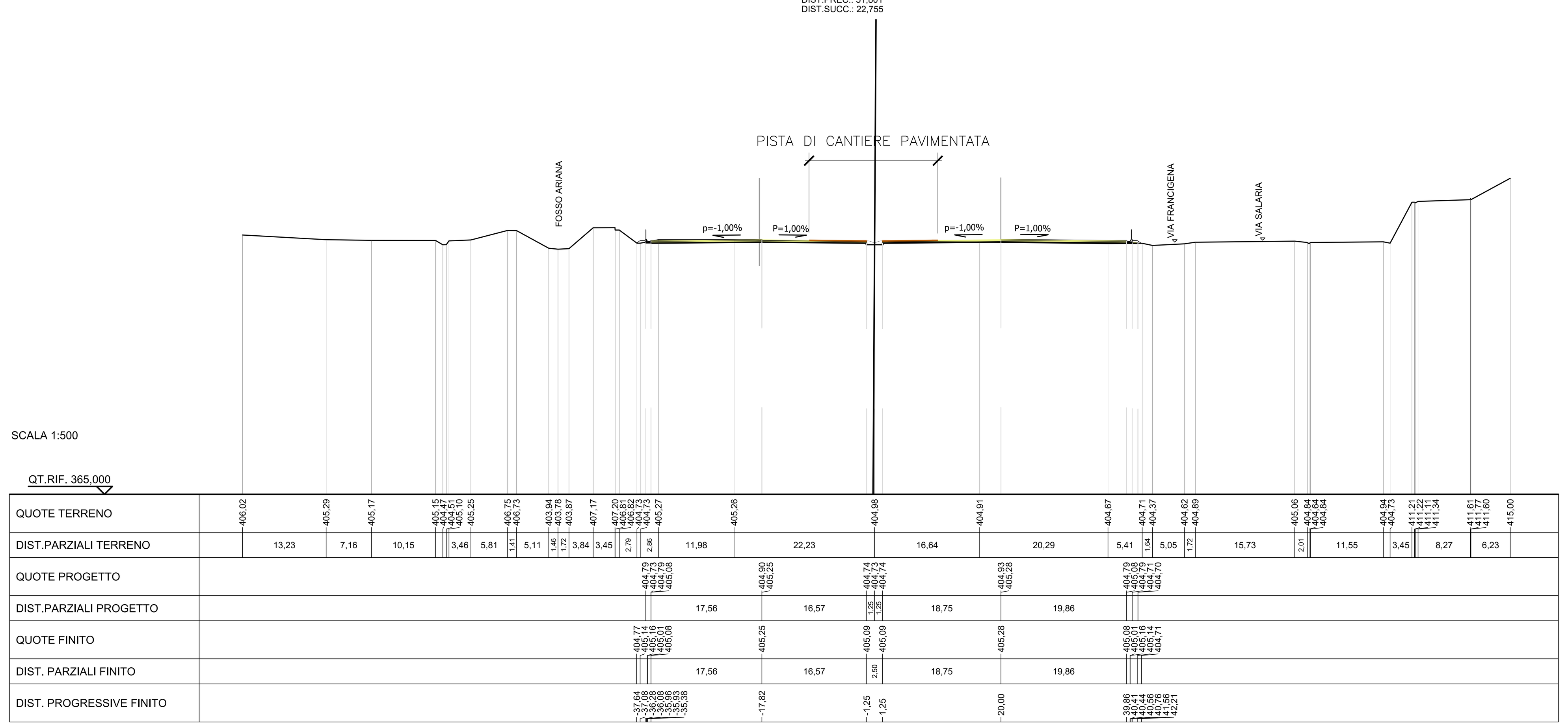

Asse A cantiere SGR
SEZIONE N.: 5
QT. PROGETTO: 405,303
DIST.PROG.: 197,102
DIST.PREC.: 22,755
DIST.SUCC.: 44,852

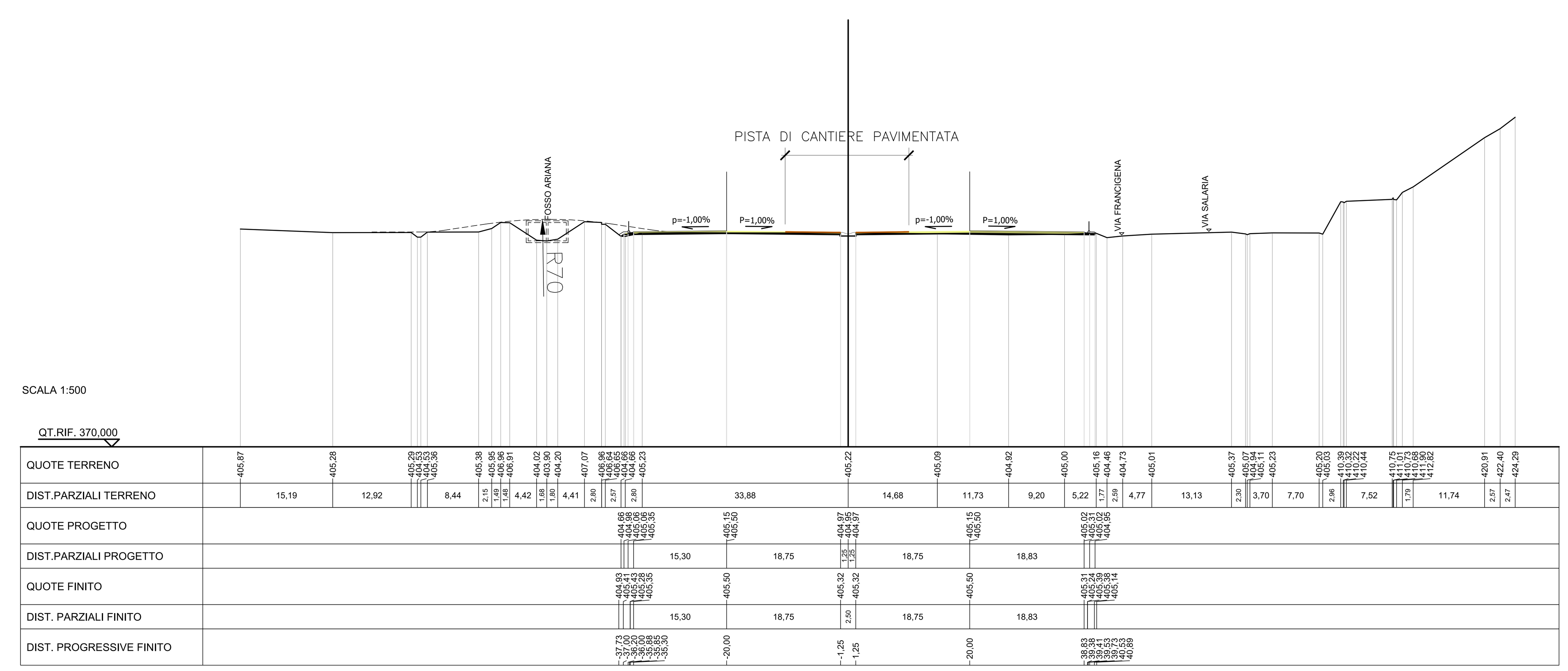

Asse A cantiere SGR
SEZIONE N.: 6
QT. PROGETTO: 405,715
DIST.PROG.: 241,953
DIST.PREC.: 44,852
DIST.SUCC.: 53,794

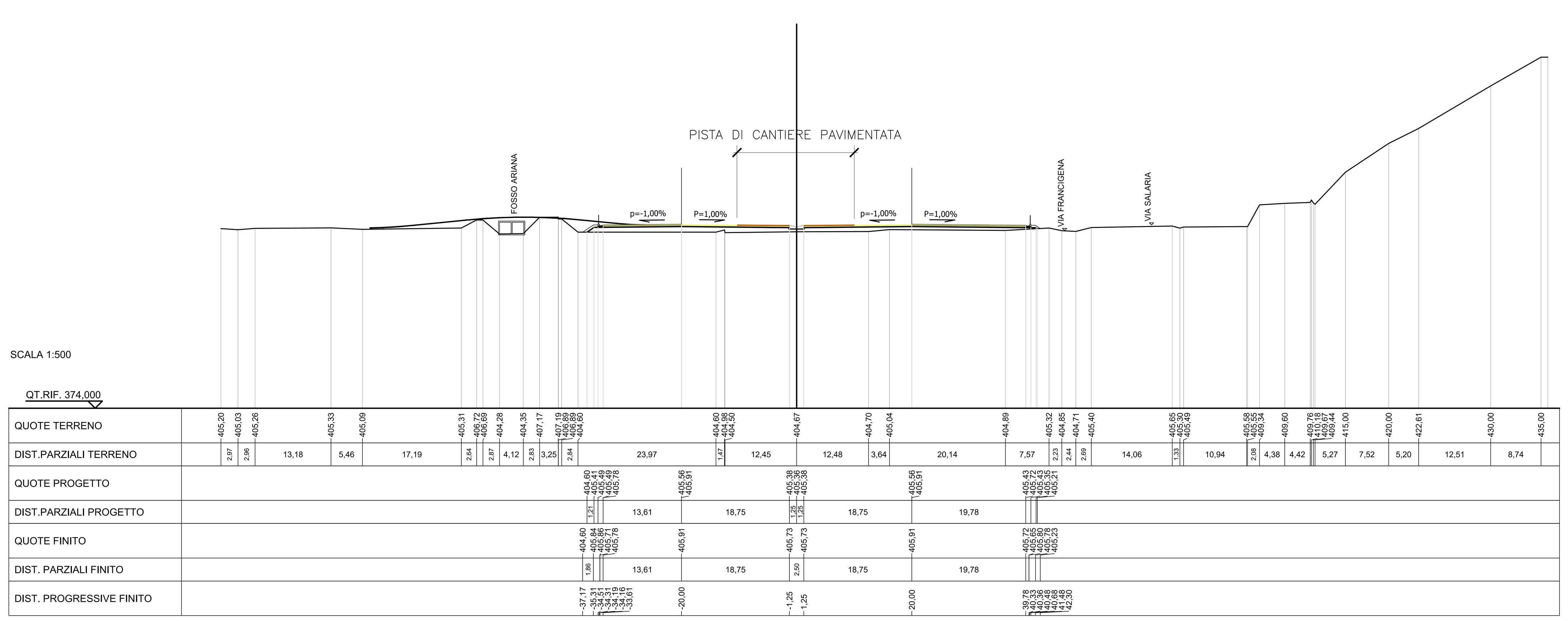

Asse A cantiere SGR
SEZIONE N.: 7
QT. PROGETTO: 406,174
DIST.PROG.: 295,747
DIST.PREC.: 53,794
DIST.SUCC.: 35,499

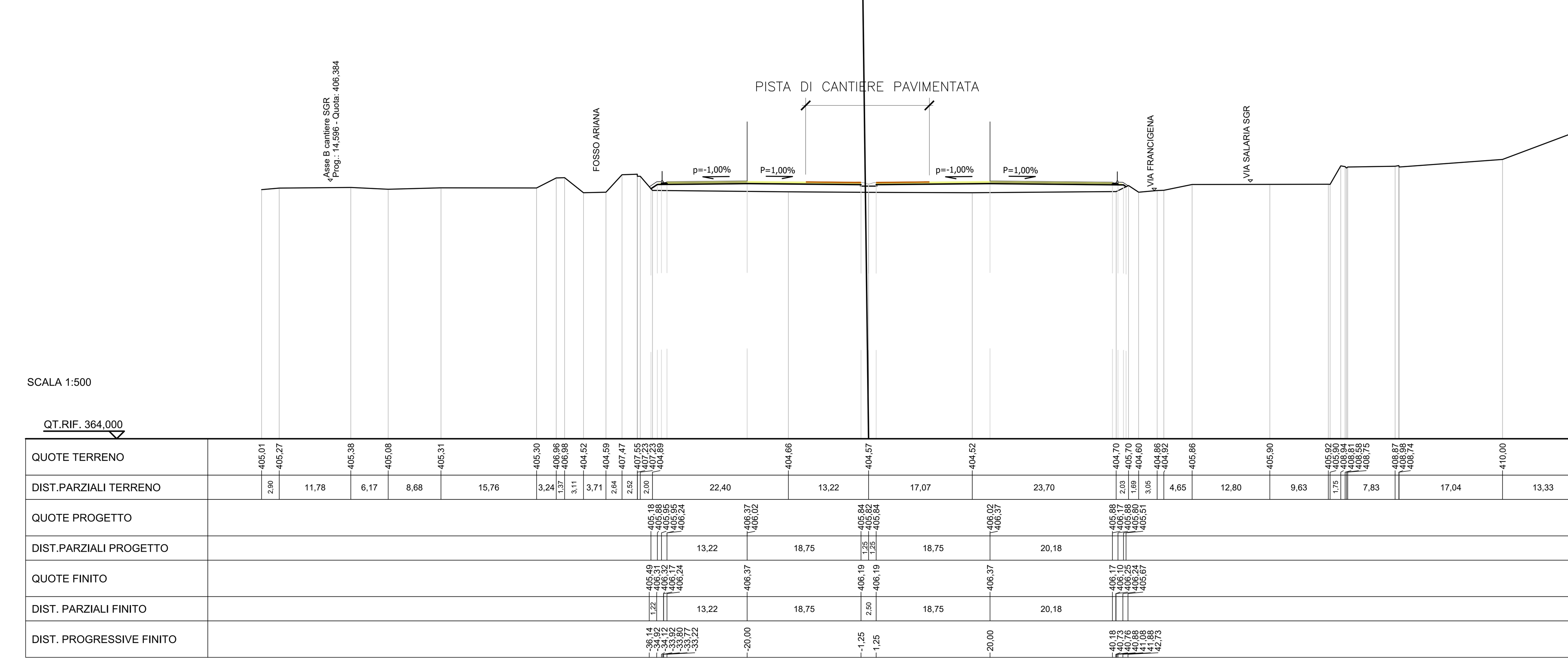

LEGENDA GRAFICA

- AREE DI DEPOSITO E SERVIZI
- PISTA DI CANTIERE PAVIMENTATA

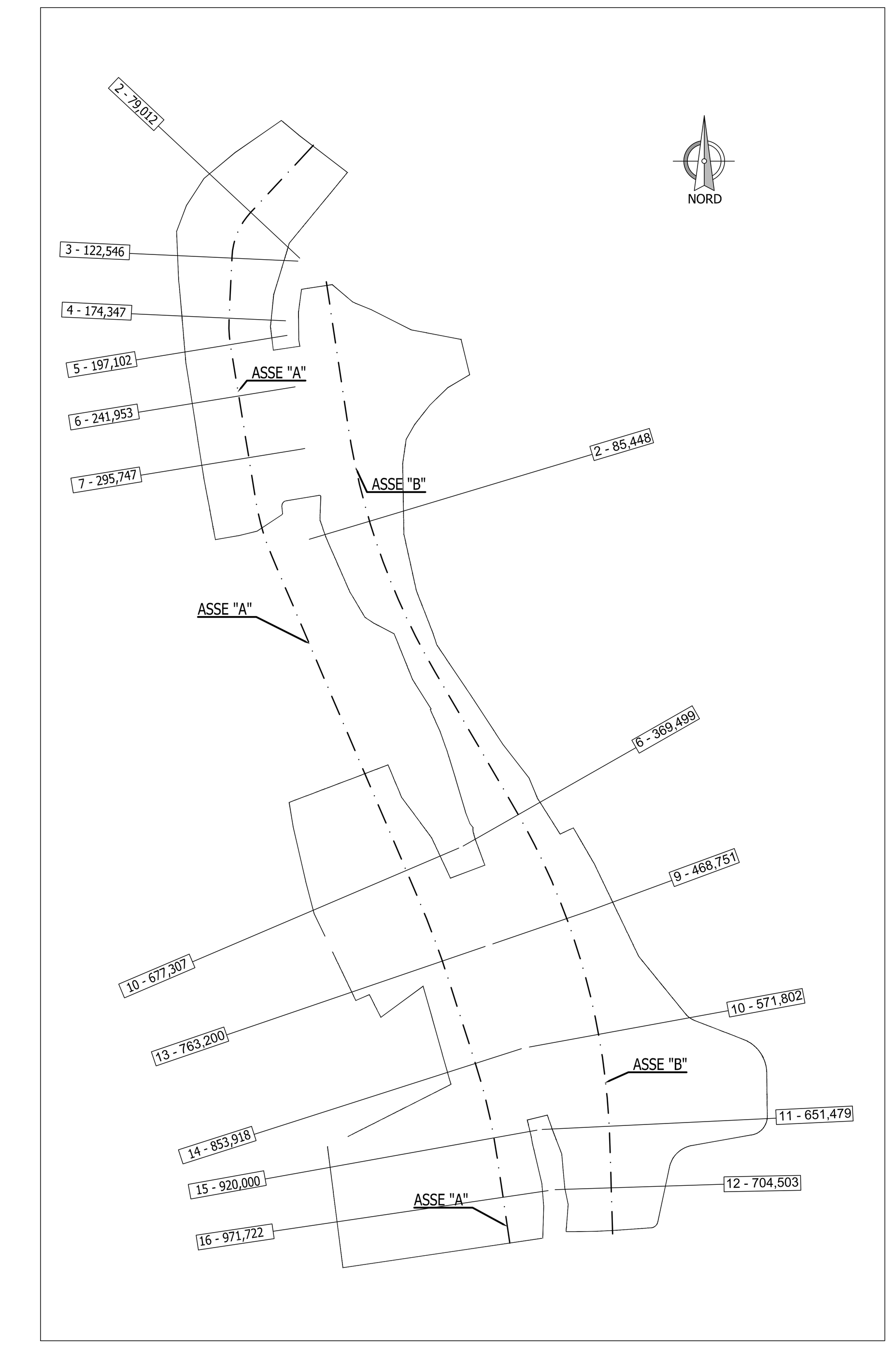

PRESIDENZA DEL CONSIGLIO DEI MINISTRI

MESSA IN SICUREZZA DEL SISTEMA ACQUEDOTTISTICO DEL PESCHIERA PER L'APPROVVIGIONAMENTO IDRICO DI ROMA CAPITALE E DELL'AREA METROPOLITANA

IL COMMISSARIO STRAORDINARIO ING. PhD MASSIMO SESSA

SUB COMMISSARIO ING. MASSIMO PATERNOSTRO

acea acqua — ACEA ATO 2 SPA

acea ingegneria e servizi

IL RESPONSABILE DEL PROCEDIMENTO
Ing. PhD Alessia Delle Site

SUPPORTO AL RESPONSABILE DEL PROCEDIMENTO
Dott. Avv. Vittorio Gennari
Sig.ra Claudia Iacobelli
Ing. Barnaba Paglia

CONSULENTE
Ing. Biagio Eramo

ELABORATO
A194PD SGR D307 1
COD. ATO2 APE10116
DATA OTTOBRE 2022 | SCALA 1:500

Progetto di sicurezza e ammodernamento dell'approvvigionamento della città metropolitana di Roma "Messa in sicurezza e ammodernamento del sistema idrico del Peschiera", L.n.108/2021, ex DL n.77/2021 art. 44 Allegato IV

AGG. N.	DATA	NOTE	FIRMA
1	APR-23	INTEGRAZIONI ED AGGIORNAMENTI IN AMBITO AUTORIZZATIVO	
2			
3			
4			
5			
6			
7			

NUOVO TRONCO SUPERIORE ACQUEDOTTO DEL PESCHIERA
dalle Sorgenti alla Centrale di Salisano

CUP G33E17000400006

PROGETTO DEFINITIVO

TEAM DI PROGETTAZIONE

CAPO PROGETTO Ing. Angelo Marchetti
IDRAULICA Ing. Eugenio Benedini
GEOLOGIA E IDROGEOLOGIA Geol. Stefano Tosti
GEOTECNICA E STRUTTURE Ing. Angelo Marchetti
ASPETTI AMBIENTALI Ing. Nicoletta Stracqualursi
ATTIVITA' TECNICHE DI SUPPORTO Geom. Stefano Francisci
ATTIVITA' PATRIMONIALI Geom. Fabio Pompei

Hanno collaborato:
Ing. Geol. Eliseo Paolini
Ing. Viviana Angeloro
Ing. Matteo Botticelli
Ing. PhD Chiara Petrelli
Paes. Fabiola Gennaro
Ing. Roberto Biagi
Ing. Claudio Lorusso
Geol. PhD Paolo Caporossi
Geol. Simone Febo
Geol. Yousef Abu Sabha
Geol. Filippo Arsie
Ing. Francesca Gizzi
Geom. Mirco Firinu
Geom. Mariano Troisi
Geom. Valerio Di Carlo
Geom. Fabio Frezza
Geom. Irene Crialesi
Geom. Messito Roberto Zappalà
Geom. Veronica Ceccarelli
Per. Ind. Riccardo Gagliardi
Per. Ind. Valerio Cavaliere
Ing. Lorenzo Merlini

NUOVO TRONCO SUPERIORE ACQUEDOTTO DEL PESCHIERA

OPERE PRESSO SAN GIOVANNI REATINO — SEZIONI TRASVERSALI CANTIERE