PLANIMETRIA DI CANTIERIZZAZIONE – BYPASS SUD – FASE 1 DI 5 – SCALA 1:200

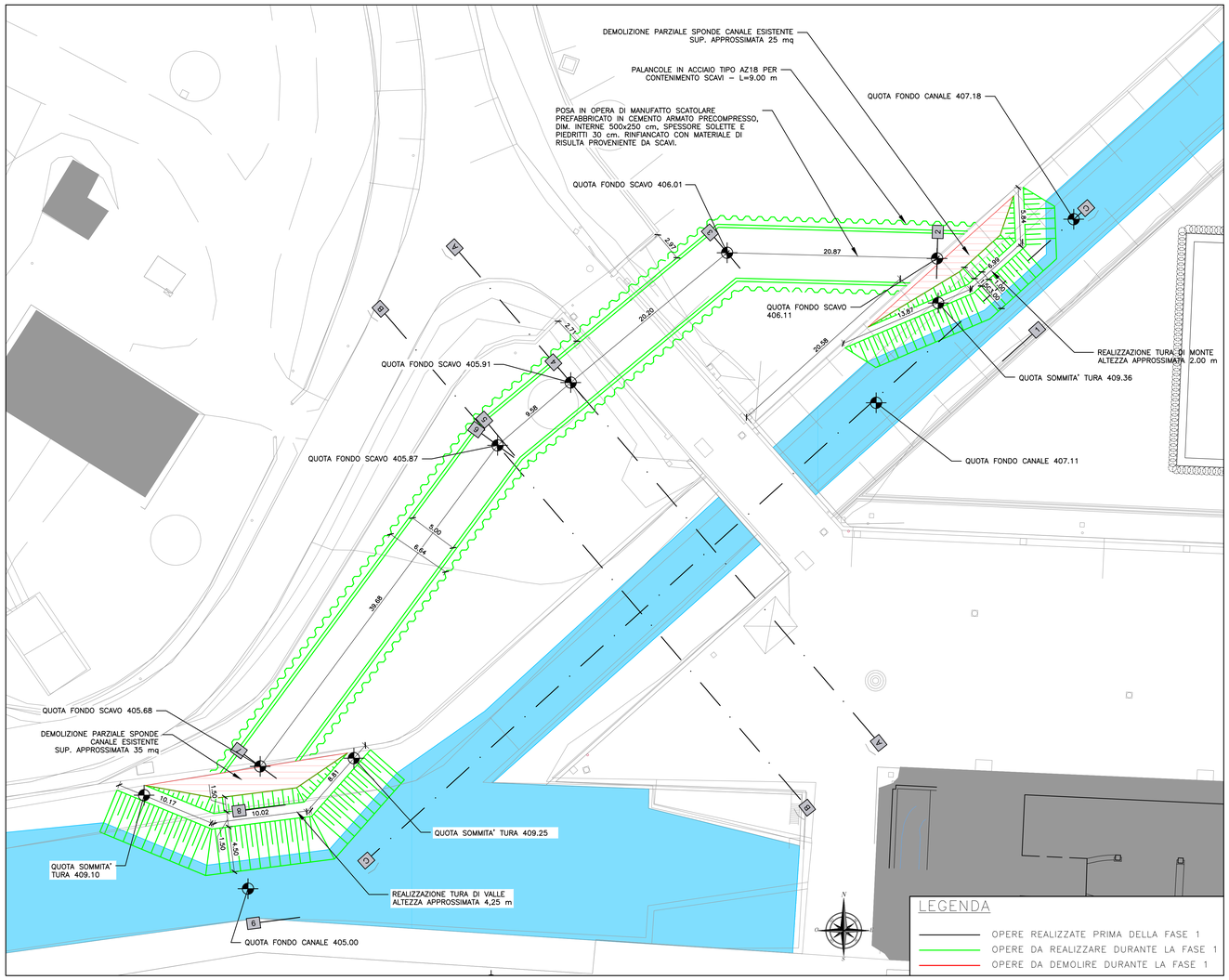

PLANIMETRIA DI CANTIERIZZAZIONE – IMBOCCO NORD BYPASS SUD – FASE 2 DI 5 – SCALA 1:200

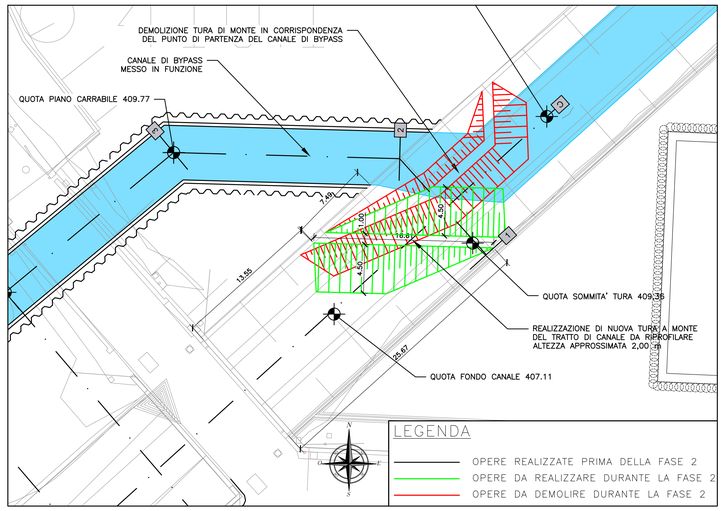

PLANIMETRIA DI CANTIERIZZAZIONE – IMBOCCO SUD BYPASS SUD – FASE 2 DI 5 – SCALA 1:200

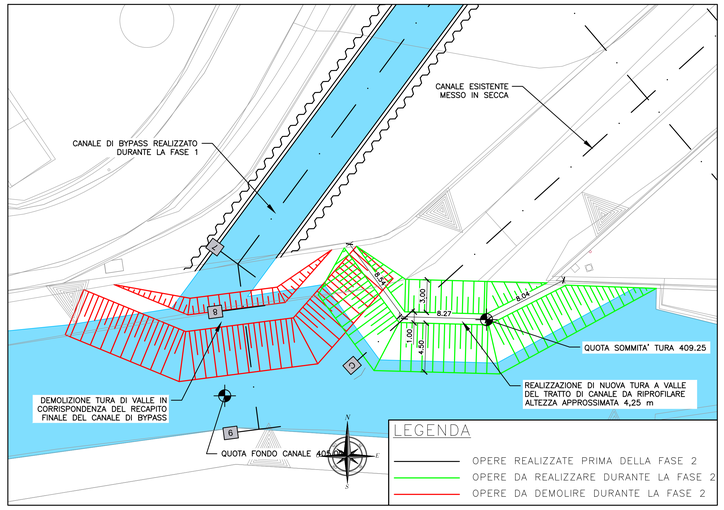

SEZIONE TRASVERSALE A–A – BYPASS SUD – FASE 1 DI 6 – SCALA 1:200

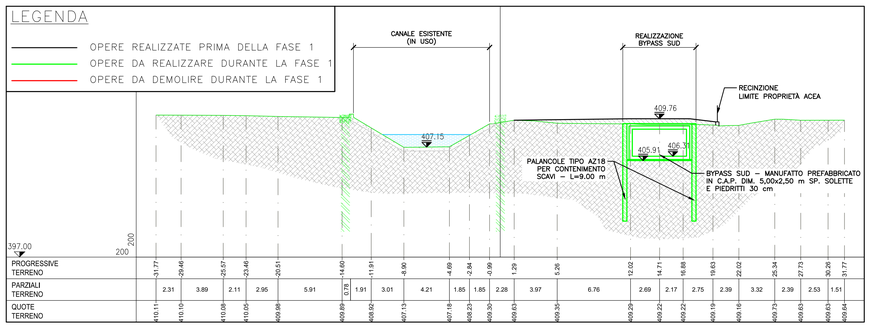

QUADRO D'UNIONE

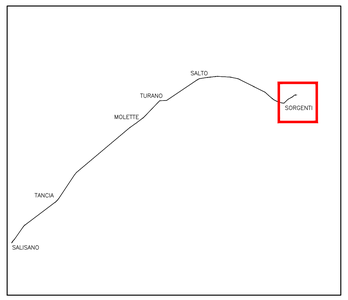

PROFILO LONGITUDINALE – BYPASS SUD

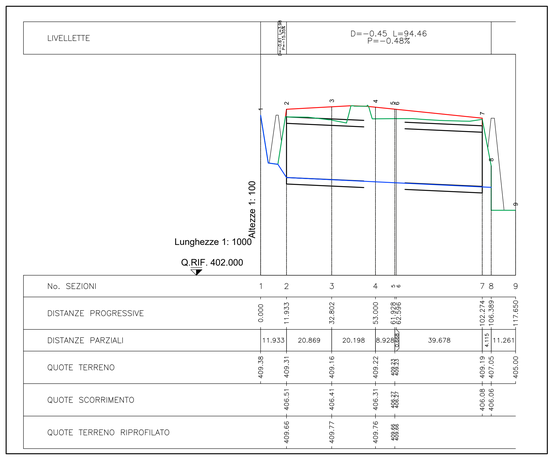

SEZIONE TRASVERSALE C–C – BYPASS SUD – FASE 2 DI 5 – SCALA 1:200

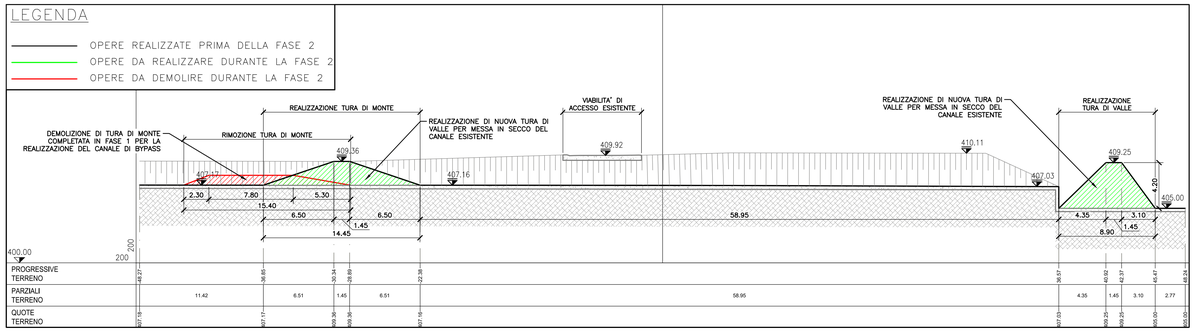

FASE 1 – BYPASS SUD
REALIZZAZIONE DEL CANALE DI BYPASS

1. REALIZZAZIONE DI TURE PROVVISORIE ALL'INTERNO DEL CANALE ESISTENTE
2. INFISSIONE NEL TERRENO DI PALANCOLE TIPO AZ18 PER SUCCESSIVA POSA DEL MANUFATTO DI BYPASS
3. DEMOLIZIONE PARZIALE SPONDE ESISTENTI IN CORRISPONDENZA DEGLI IMBOCCHI DEL FUTURO CANALE DI BYPASS
4. SCAVI IN SEZIONE ALL'INTERNO DELL'AREA DELIMITATA DALLE PALANCOLE
5. POSA MANUFATTO SCATOLARE IN C.A.P. DIM. 500x250 cm – SP. 30 cm.
6. RITOMBAMENTO DEL CANALE DI BYPASS
7. FORMAZIONE DI PISTE DI CANTIERE IN SOMMITA' DEL MANUFATTO E ALL'INTERNO DELLE RESTANTI AREE DI LAVORO.

FASE 2 – BYPASS SUD
MESSA IN FUNZIONE DEL BYPASS SUD

1. DEMOLIZIONE DELLE DUE TURE PROVVISORIE REALIZZATE DURANTE LA FASE 1.
2. REALIZZAZIONE DI NUOVA TURA PROVVISORIA A MONTE PER INTERRUZIONE DEL CANALE ESISTENTE E DEVIAZIONE NEL CANALE DI BYPASS.
3. REALIZZAZIONE DI NUOVA TURA PROVVISORIA A VALLE DEGLI INTERVENTI DA COMPLETARE NELLE FASI SUCCESSIVE.
4. DRENAGGIO DELLE ACQUE RESIDUE E MESSA IN SECCA DEL CANALE ESISTENTE NEL TRATTO COMPRESO TRA LE DUE TURE PROVVISORIE.

PRESIDENZA DEL CONSIGLIO DEI MINISTRI

MESSA IN SICUREZZA DEL SISTEMA ACQUEDOTTISTICO DEL PESCHIERA PER L'APPROVVIGIONAMENTO IDRICO DI ROMA CAPITALE E DELL'AREA METROPOLITANA

IL COMMISSARIO STRAORDINARIO ING. PhD MASSIMO SESSA

SUB COMMISSARIO ING. MASSIMO PATERNOSTRO

ACEA ATO 2 SPA

IL RESPONSABILE DEL PROCEDIMENTO
Ing. PhD Alessio Delle Site

SUPPORTO AL RESPONSABILE DEL PROCEDIMENTO
Dott. Avv. Vittorio Gennari
Sig.ra Claudia Iacobelli
Ing. Barnaba Paglia

CONSULENTE
Ing. Biagio Eramo

ELABORATO
A194PD SOR D205 1
COD. ATO2 APE10116

DATA OTTOBRE 2022 SCALA VARIE

AGG. N.	DATA	NOTE	FIRMA
1	APR–23	INTEGRAZIONI ED AGGIORNAMENTI IN AMBITO AUTORIZZATIVO	
2			
3			
4			
5			
6			
7			

Progetto di sicurezza e ammodernamento dell'approvvigionamento della città metropolitana di Roma 'Messa in sicurezza e ammodernamento del sistema idrico del Peschiera', L.n.108/2021, ex DL n.77/2021 art. 44 Allegato IV

NUOVO TRONCO SUPERIORE ACQUEDOTTO DEL PESCHIERA
dalle Sorgenti alla Centrale di Salisano

CUP G33E17000400006

PROGETTO DEFINITIVO

TEAM DI PROGETTAZIONE

CAPO PROGETTO
Ing. Angelo Marchetti

IDRAULICA
Ing. Evangelia Benedini

GEOLOGIA E IDROGEOLOGIA
Geol. Stefano Tosti

GEOTECNICA E STRUTTURE
Ing. Angelo Marchetti

ASPETTI AMBIENTALI
Ing. Nicoletta Sfrappadulursi

ATTIVITA' TECNICHE DI SUPPORTO
Geom. Stefano Franciosi

ATTIVITA' PATRIMONIALI
Geom. Fabio Pompei

Hanno collaborato:
Ing. Geol. Eliseo Paolini
Ing. Viviana Angelaro
Ing. Matteo Batticelli
Ing. PhD Chiara Petrelli
Paes. Fabiola Gennaro
Ing. Roberto Biagi
Ing. Claudio Lonzano
Geol. PhD Paolo Caporossi
Geol. Simone Febo
Geol. Youssef Abu Sabha
Geol. Filippo Arsie
Ing. Francesca Gizzi
Geom. Mirco Firinu
Geom. Mariano Traisi
Geom. Valerio Di Carlo
Geom. Fabio Frezza
Geom. Irene Criniesi
Geom. Massito Roberto Zappalà
Geom. Veronica Ceccarelli
Per. Ind. Riccardo Gaglionti
Per. Ind. Valerio Cavaliere
Ing. Lorenzo Merlini

NUOVE OPERE DI DERIVAZIONE

INTERVENTI PRESSO LE SORGENTI – PLANIMETRIA E SEZIONI INTERVENTI PER REALIZZAZIONE BYPASS SUD – FASI 1+2 DI 6