PLANIMETRIA DI CANTIERIZZAZIONE – BYPASS NORD – FASE 4 DI 6 – SCALA 1:200

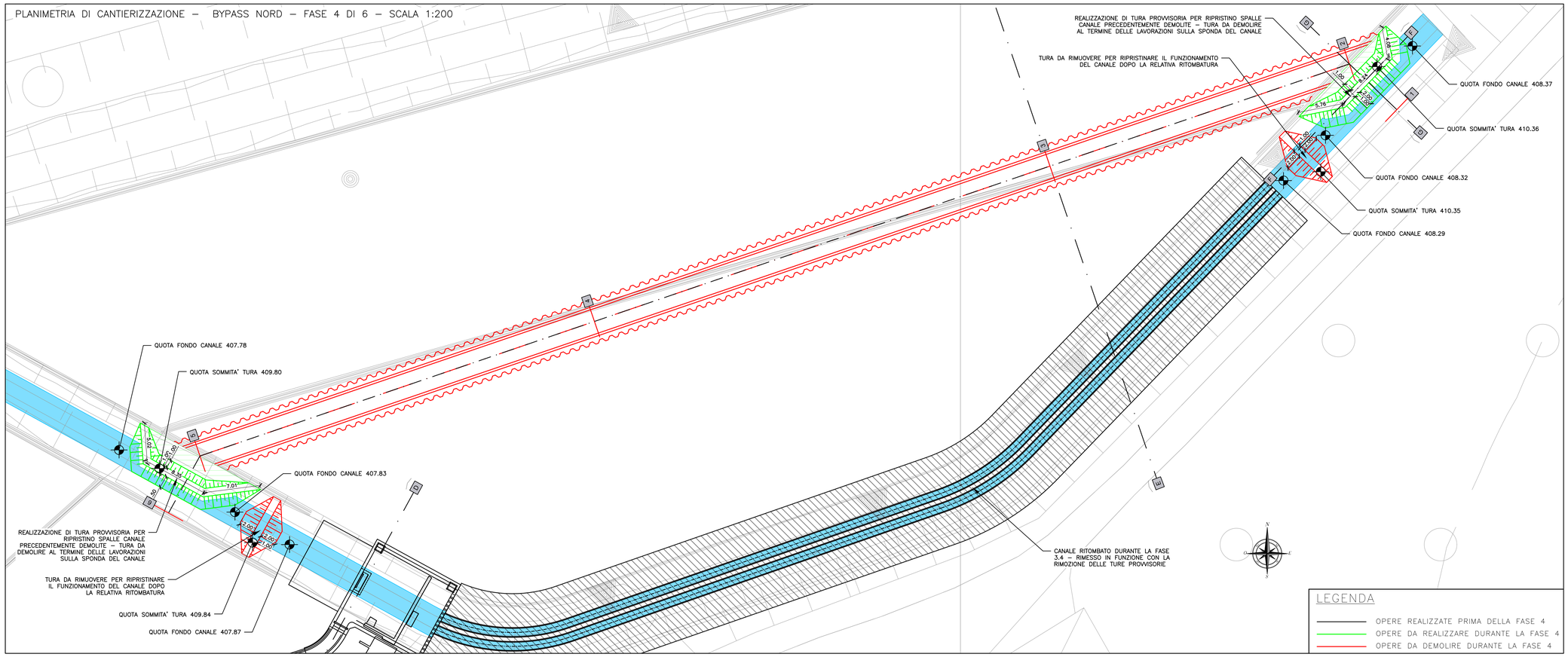

QUADRO D'UNIONE

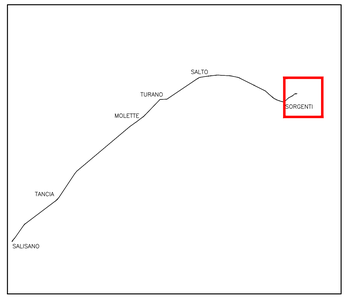

SEZIONE TRASVERSALE F–F – BYPASS NORD – FASE 4 DI 6 – SCALA 1:200

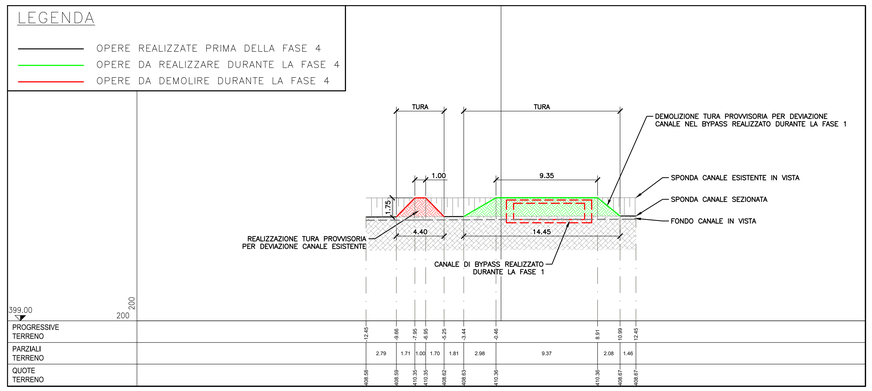

SEZIONE TRASVERSALE G–G – BYPASS NORD – FASE 5 DI 5 – SCALA 1:200

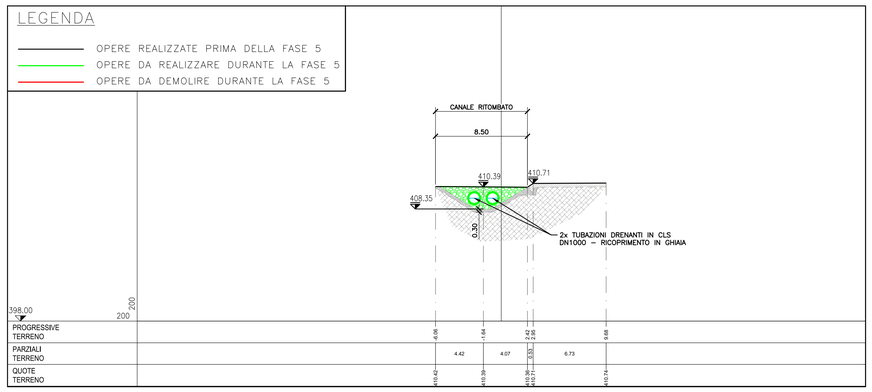

PLANIMETRIA DI CANTIERIZZAZIONE – BYPASS NORD – FASE 5 DI 6 – SCALA 1:200

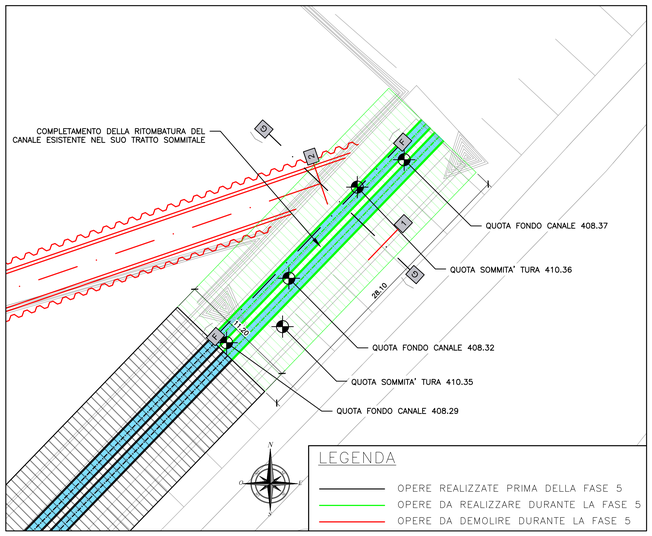

PLANIMETRIA DI CANTIERIZZAZIONE – BYPASS NORD – FASE 6 DI 6 – SCALA 1:200

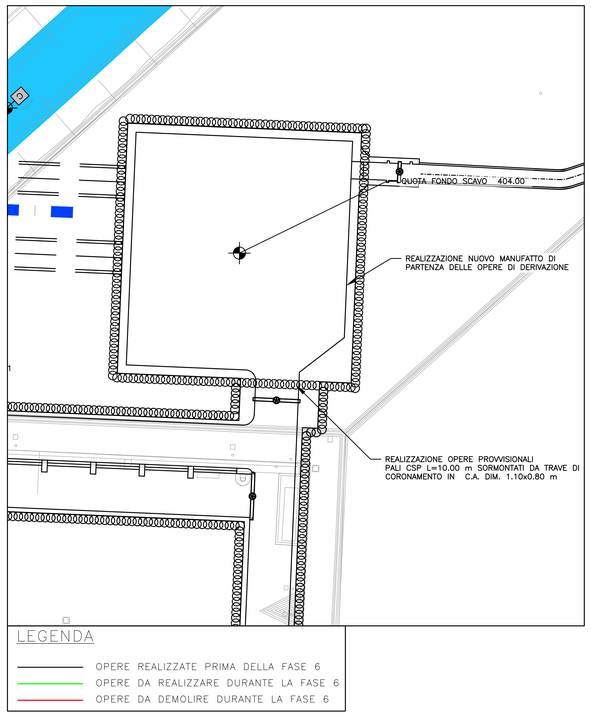

FASE 4 – BYPASS NORD
DISMISSIONE CANALE DI BYPASS

1. RIMOZIONE TURE DI MONTE E VALLE REALIZZATE DURANTE LA FASE 2.
2. REALIZZAZIONE DI NUOVE TURE PER SVUOTAMENTO E DEMOLIZIONE DEL BYPASS PROVVISORIO.
3. DEMOLIZIONE TURE E RIPRISTINO DEL CANALE PREESISTENTE

FASE 5 – BYPASS NORD
COMPLETAMENTO DELLE OPERE DI RITOMBAMENTO

1. AGGOTTAMENTO DELLA FALDA CON POMPE DA CANTIERE NEL TRATTO RIMANENTE DA RITOMBARE.
2. POSA DI TUBAZIONI DRENANTI IN CALCESTRUZZO DN 1000.
3. COMPLETAMENTO OPERE FINALI DI TOMBAMENTO DEL CANALE ESISTENTE.
4. RIPRISTINO CANALETTE DI DRENAGGIO PRECEDENTEMENTE DEMOLITE PER REALIZZAZIONE CANALE DI BYPASS.

FASE 6 – BYPASS NORD
REALIZZAZIONE N.M.P.

1. REALIZZAZIONE PALI CSP E TRAVI DI CORONAMENTO IN CORRISPONDENZA DELLE NUOVE OPERE IN PROGETTO.
2. SCAVO IN SEZIONE NELLA ZONA DELIMITATA DAI PALI
3. REALIZZAZIONE DEL NUOVO MANUFATTO DI PARTENZA DELLE OPERE DI DERIVAZIONE (N.M.P)

PRESIDENZA DEL CONSIGLIO DEI MINISTRI

MESSA IN SICUREZZA DEL SISTEMA ACQUEDOTTISTICO DEL PESCHIERA PER L'APPROVVIGIONAMENTO IDRICO DI ROMA CAPITALE E DELL'AREA METROPOLITANA

IL COMMISSARIO STRAORDINARIO ING. PhD MASSIMO SESSA

SUB COMMISSARIO ING. MASSIMO PATERNOSTRO

ACEA ATO 2 SPA

IL RESPONSABILE DEL PROCEDIMENTO
Ing. PhD Alessio Delle Site

SUPPORTO AL RESPONSABILE DEL PROCEDIMENTO
Dott. Avv. Vittorio Gennari
Sig.ra Claudia Iacobelli
Ing. Bernabo Paglia

CONSULENTE
Ing. Biagio Eramo

ELABORATO
A194PD SOR D210 1
COD. ATO2 APE10116

DATA OTTOBRE 2022 | SCALA VARIE

Progetto di sicurezza e ammodernamento dell'approvvigionamento della città metropolitana di Roma
'Messa in sicurezza e ammodernamento del sistema idrico del Peschiera',
L.n.108/2021, ex DL n.77/2021 art. 44 Allegato IV

AGG. N.	DATA	NOTE	FIRMA
1	APR–23	INTEGRAZIONI ED AGGIORNAMENTI IN AMBITO AUTORIZZATIVO	
2			
3			
4			
5			
6			
7			

NUOVO TRONCO SUPERIORE ACQUEDOTTO DEL PESCHIERA
dalle Sorgenti alla Centrale di Salisano

CUP G33E17000400006

PROGETTO DEFINITIVO

TEAM DI PROGETTAZIONE

CAPO PROGETTO
Ing. Angelo Marchetti

IDRAULICA
Ing. Eugenio Benedini

GEOLOGIA E IDROGEOLOGIA
Geol. Stefano Tosti

GEOTECNICA E STRUTTURE
Ing. Angelo Marchetti

ASPETTI AMBIENTALI
Ing. Nicoletta Straquadanio

ATTIMTA' TECNICHE DI SUPPORTO
Geom. Stefano Franciosi

ATTIMTA' PATRIMONIALI
Geom. Fabio Pompei

Hanno collaborato:
Ing. Geol. Eliseo Paolini
Ing. Viviana Angelaro
Ing. Matteo Botticelli
Ing. PhD Chiara Petrelli
Paes. Fabiola Gennaro
Ing. Roberto Biagi
Ing. Claudia Lorusso
Geol. PhD Paolo Caporossi
Geol. Simone Febo
Geol. Youself Abu Sabha
Geol. Filippo Arsie
Ing. Francesca Gizzi
Geom. Mirco Firinu
Geom. Mariano Tridei
Geom. Valerio Di Carlo
Geom. Fabio Frezza
Geom. Irene Criniesi
Geom. Messito Roberto Zappalà
Geom. Veronica Ceccarelli

NUOVE OPERE DI DERIVAZIONE

INTERVENTI PRESSO LE SORGENTI – PLANIMETRIA E SEZIONI INTERVENTI PER REALIZZAZIONE BYPASS NORD – FASI 4+5 DI 5