

SEZIONE TIPOLOGICA RIPROFILATURA CANALE - SCALA 1:50

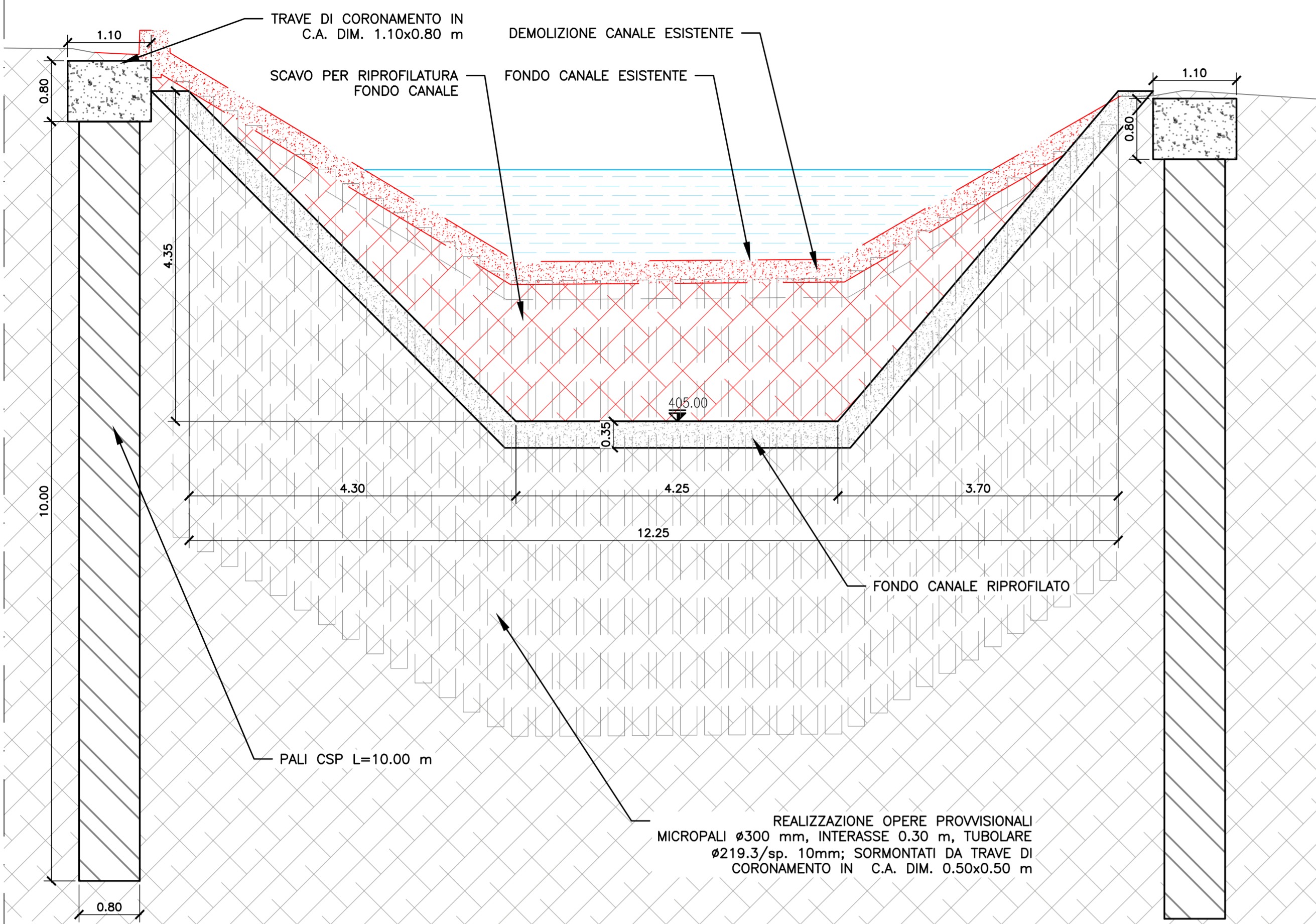

SEZIONE LONGITUDINALE RIPROFILATURA CANALE - SCALA 1:50

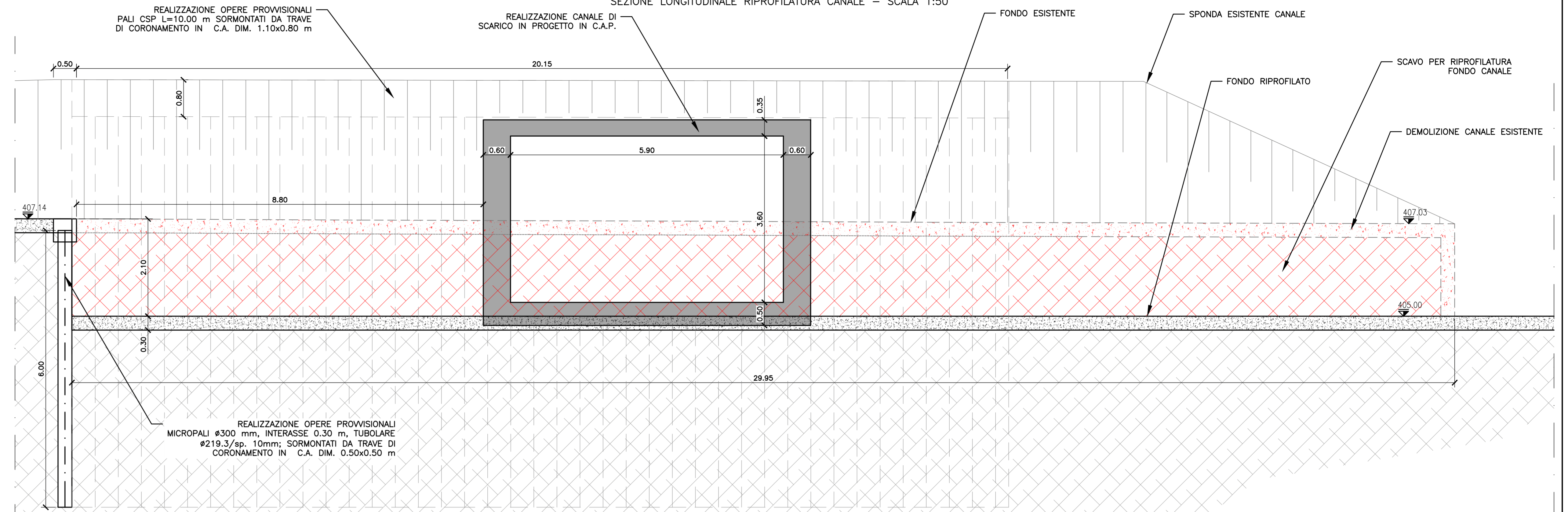

SEZIONE TIPOLOGICA BY-PASS SUD - SCALA 1:50

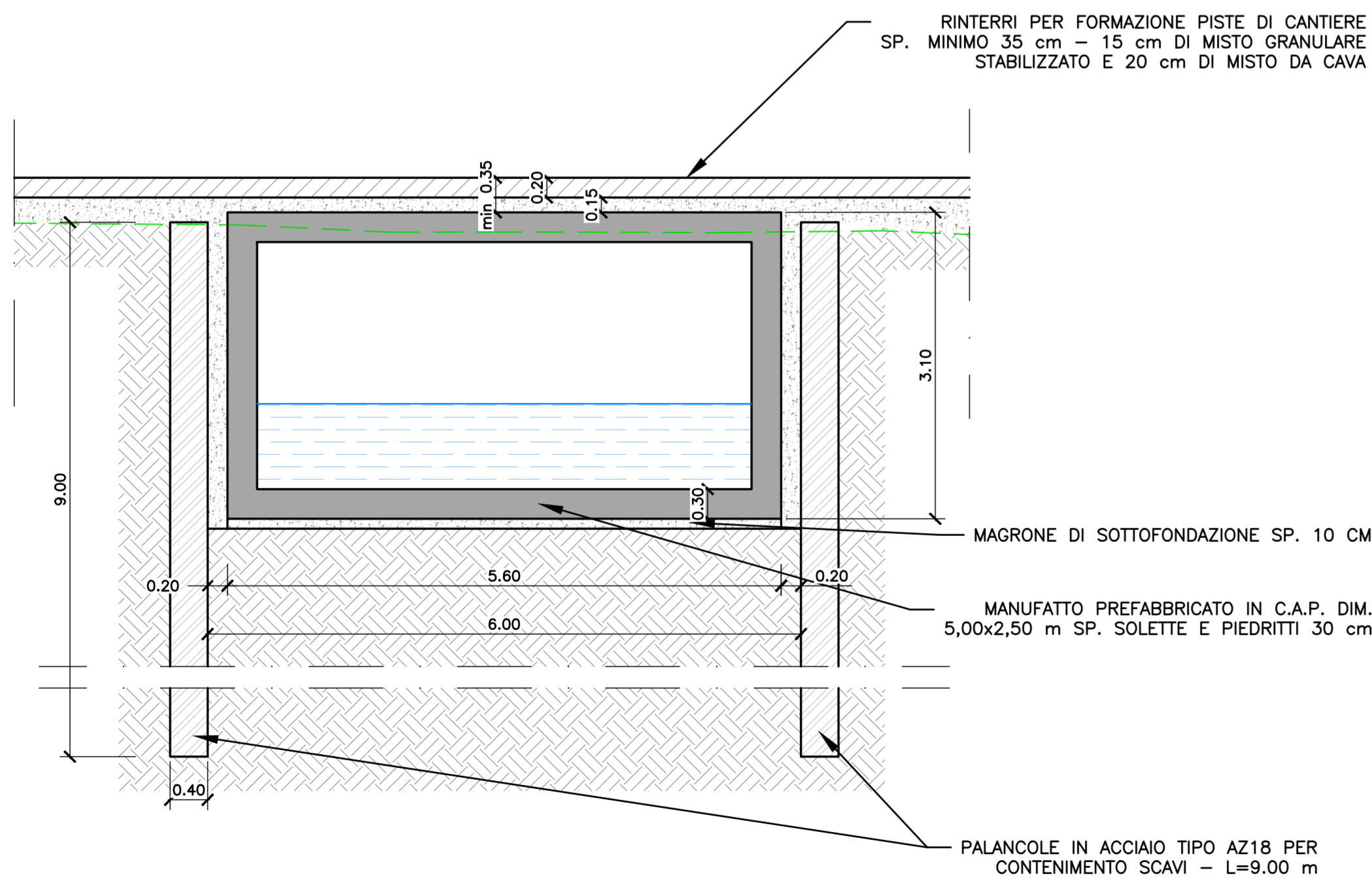

PROSPETTO BY-PASS SUD LATO DESTRO - SCALA 1:200

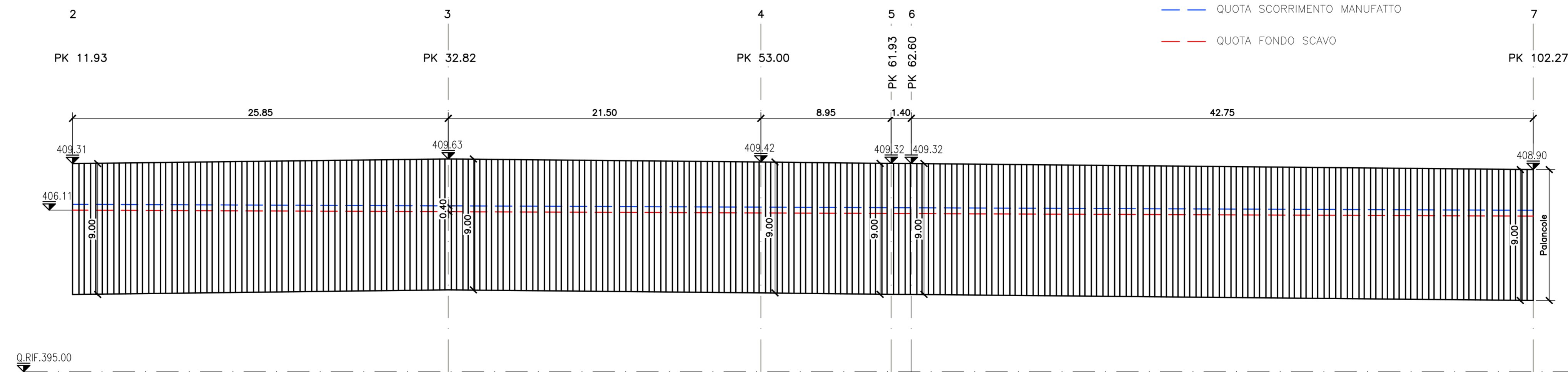

PROSPETTO BY-PASS SUD LATO SINISTRO - SCALA 1:200

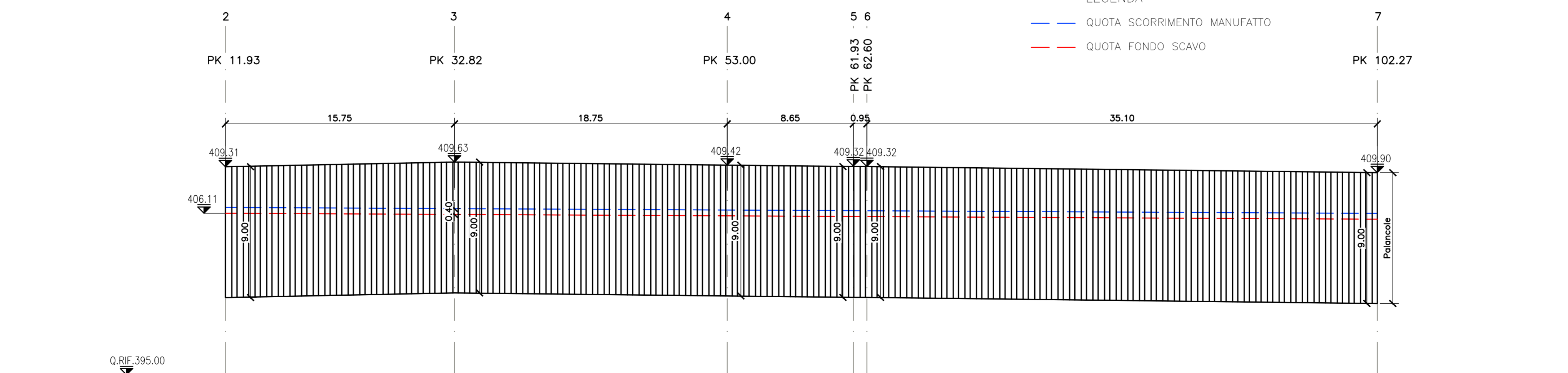

PRESIDENZA DEL CONSIGLIO DEI MINISTRI
 MESSA IN SICUREZZA DEL SISTEMA ACQUEDOTTISTICO
 DEL PESCHIERA PER L'APPROVVIGIONAMENTO IDRICO
 DI ROMA CAPITALE E DELL'AREA METROPOLITANA
 IL COMMISSARIO STRAORDINARIO ING. PHD MASSIMO SESSA
 SUB COMMISSARIO ING. MASSIMO PATERNOSTRO



IL RESPONSABILE DEL PROCEDIMENTO
 Ing. PhD Alessandro Della Site
 SUPPORTO AL RESPONSABILE DEL PROCEDIMENTO
 Dott. Avv. Vittorio Gemelli
 Sig.ra Claudia Iacobelli
 Ing. Barnaba Paglia



CONSULENTE
 Ing. Biagio Eramo

ELABORATO
 A194PD SOR D213 1
 COD. ATO2_APE10116

Progetto di sicurezza e ammodernamento
 dell'approvvigionamento della città
 metropolitana di Roma
 'Messa in sicurezza e ammodernamento del sistema
 idrico del Peschiera',
 L.n.108/2021, ex DL n.77/2021 art. 44 Allegato IV

AGG. N.	DATA	NOTE	FIRMA
1	APR-23	INTEGRAZIONI ED AGGIORNAMENTI IN AMBITO AUTORIZZATIVO	
2			
3			
4			
5			
6			
7			

NUOVO TRONCO SUPERIORE ACQUEDOTTO
 DEL PESCHIERA
 dalle Sorgenti alla Centrale di Salisano
 CUP 033E17000400006

PROGETTO DEFINITIVO

TEAM DI PROGETTAZIONE
CAPO PROGETTO
 Ing. Andrea Marchetti
IDRAULICA
 Ing. Eugenio Benedini
GEOLOGIA E IDROGEOLOGIA
 Geol. Stefano Tosti
GEOTECNICA E STRUTTURE
 Ing. Andrea Marchetti
ASPETTI AMBIENTALI
 Ing. Nicoletta Stracquadri
ATTIVITA' TECNICHE DI SUPPORTO
 Geom. Stefano Franciosi
ATTIVITA' PATRIMONIALI
 Geom. Fabio Pompei

NUOVE OPERE DI DERIVAZIONE
**INTERVENTI PRESSO LE SORGENTI -
 PROSPETTI E PARTICOLARI BYPASS SUD**
 Hanno collaborato:
 Ing. Geol. Eliseo Pasolini
 Ing. Viviano Angeloni
 Ing. Matteo Botticelli
 Ing. PhD Chiara Pietrelli
 Pares. Fabiola Gemona
 Ing. Roberto Biagi
 Ing. Claudia Lorusso
 Geol. PhD Paolo Caporossi
 Geol. Simone Feba
 Geol. Yousef Abu Sabha
 Geol. Filippo Anile
 Ing. Francesca Gizzi
 Geom. Mirco Firinu
 Geom. Mariano Tralci
 Geom. Valerio Di Carlo
 Geom. Fabio Trezza
 Geom. Irene Cristini
 Geom. Messia Roberto Zappalà
 Geom. Veronica Ceccarelli
 Per. Ind. Riccardo Gagliardi
 Per. Ind. Valeria Cavaliere
 Ing. Lorenzo Merlini