Documenti di riferimento	N°
Relazione tecnica illustrativa	

SEZIONE TIPO CONTROSTRADA MALCANTON

CATEGORIA F2 STRADE LOCALI AMBITO EXTRAURBANO

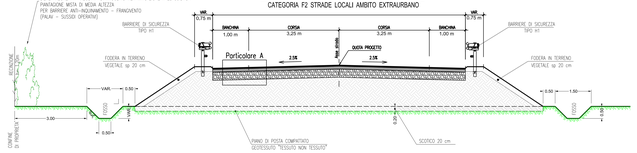

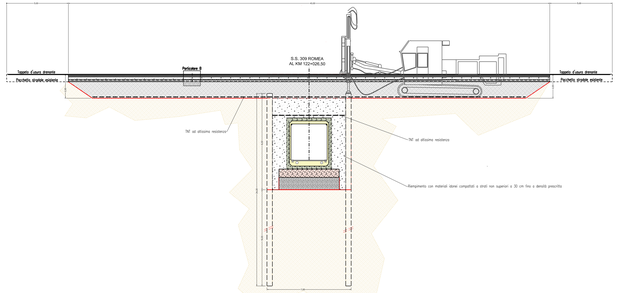

SEZIONE TIPO SOTTOPASSO PISTA CICLO-PEDONALE

ASSE STRADALE S.S. 309 ROMEA KM 122+026.50

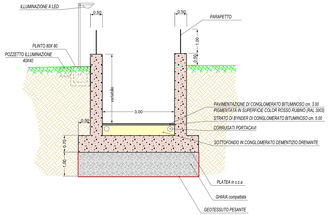

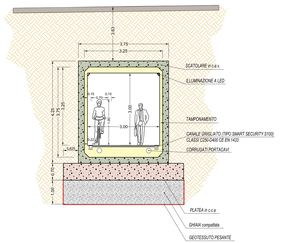

PARTICOLARE "A" PAVIMENTAZIONE STRADALE

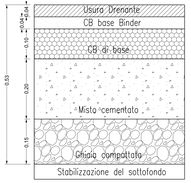

PARTICOLARE "B" PAVIMENTAZIONE STRADALE

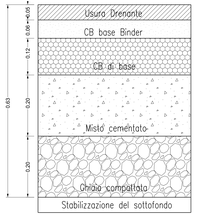

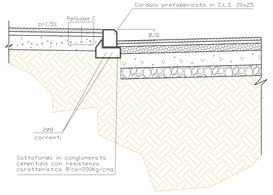

PARTICOLARE "C" PAVIMENTAZIONE MARCIAPIEDE

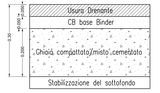

anas
GRUPPO FS ITALIANE

Struttura Territoriale Veneto e Friuli Venezia Giulia

S.S.309 "Romea"

REALIZZAZIONE CONTROSTRADA INTERSEZIONE MALCANTON DA KM 121+800 AL KM 122+100
ITINERARIO E45/E55

PROGETTO ESECUTIVO

PROGETTAZIONE ANAS GRUPPO FS ITALIANE
Struttura Territoriale Veneto e Friuli Venezia Giulia

IL PROGETTISTA:
Ing. Giuseppe Millefiti

WBS/ IL RESP. DEL PROCEDIMENTO
Ing. Umberto Vessella

GRUPPO DI PROGETTAZIONE ESTERNA:
tecnetra group
Via Trieste, 26 - 31015 Conegliano (TV)
Direttore Tecnico Arch. Giuseppe Zampieri
Geom. Lorenzo Vignal
Geom. Giorgione Vignal
Geom. Andrea Valbusa
PROGETTAZIONE STRUTTURALE
Ing. Giovanni Pellegrini
COORDINATORE PER LA SICUREZZA IN FASE DI PROGETTAZIONE
Geom. Giorgione Vignal

VIGNALI LORENZO
02.03.2023
08:39:36
GMT+00:00

SEZIONI TIPO STRADA EXTRAURBANA (F2)
SEZIONI TIPO PISTA CICLO-PEDONALE SOTTOPASSO

Codice elaborato
Tavola n°
13

CODICE PROGETTO/DL/PTW	NOME FILE: 13_T-00_PS-00_TRA_ST-01_B	REVISIONE	SCALA
CODICE ELAB. T 00 PS 00 TRA ST 01		B	

REV.	DESCRIZIONE	DATA	REDATTO	VERIFICATO	APPROVATO
D					
C					
B	EMISSIONE	Giu. 2022	Cornagin	Vignal	
A	EMISSIONE	Giu. 2022	Valbusa	Cornagin	Vignal