Mat. alla progr. 0+000.00	
Materiale	Area (m²)
Scavo	6.96
Rilevato	0.00
Inerbimento	0.82
Pavimentazione	3.50
SCOTICO	0.00
GRADONATURA	0.00
SOSTITUITO	0.00

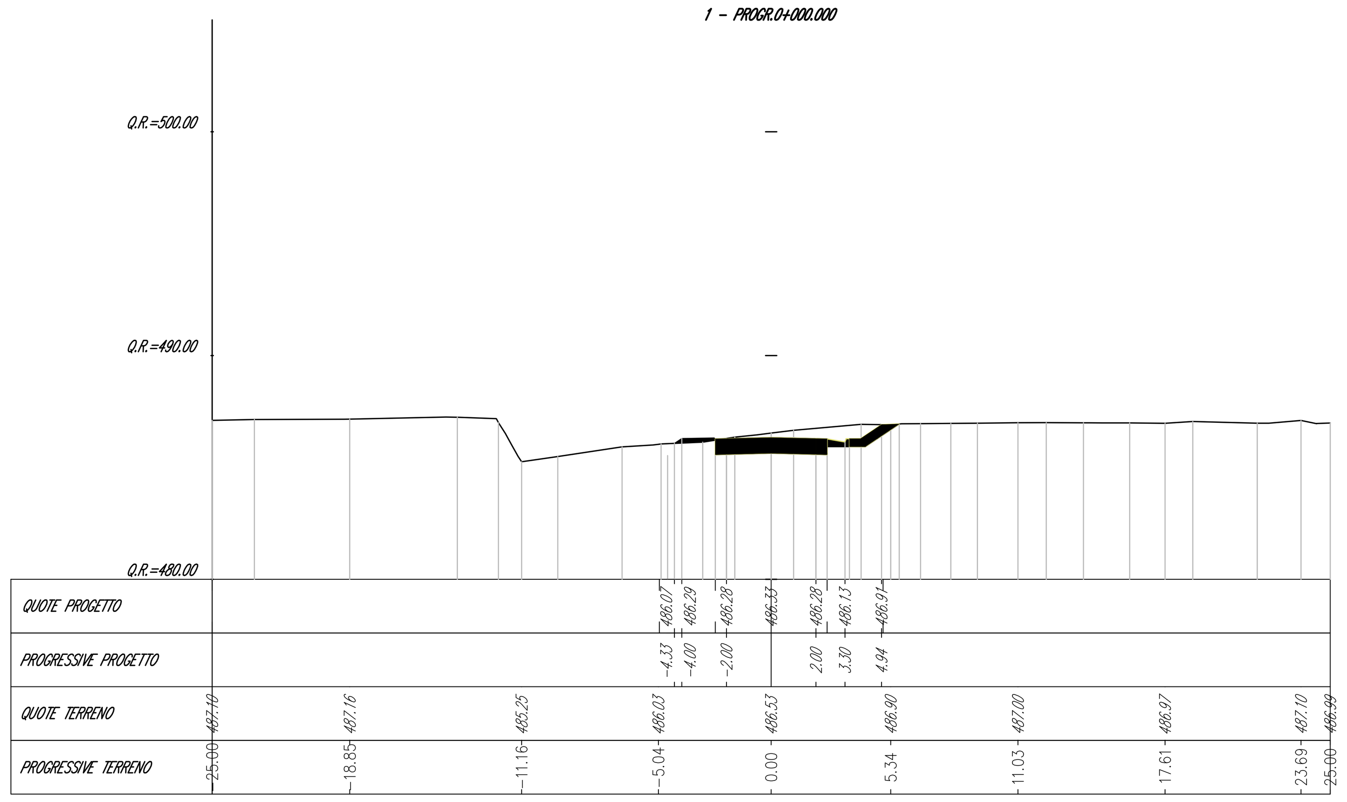

Mat. alla progr. 0+020.00	
Materiale	Area (m²)
Scavo	4.96
Rilevato	0.00
Inerbimento	0.00
Pavimentazione	3.50
SCOTICO	0.00
GRADONATURA	0.00
SOSTITUITO	0.00

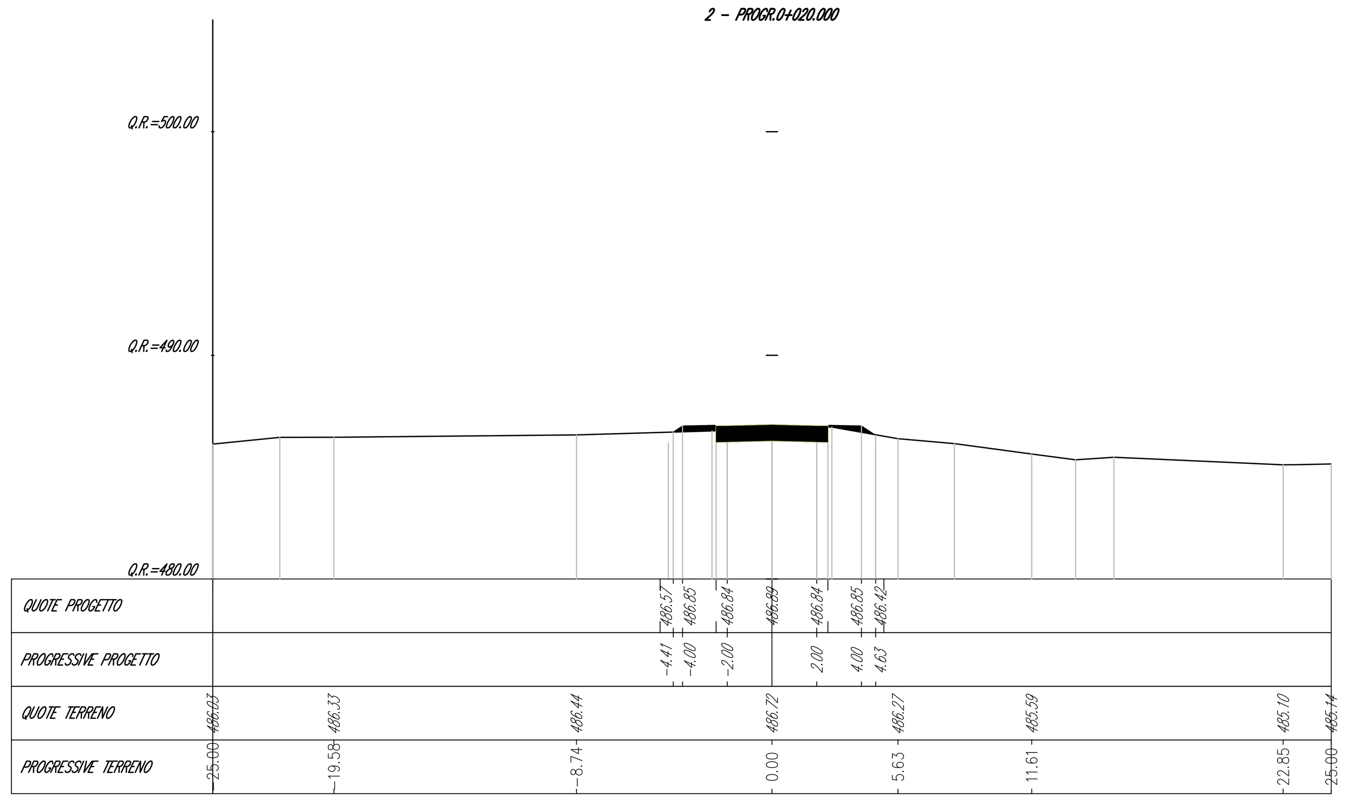

Mat. alla progr. 0+032.42	
Materiale	Area (m²)
Scavo	3.50
Rilevato	0.03
Inerbimento	1.64
Pavimentazione	3.50
SCOTICO	0.00
GRADONATURA	0.00
SOSTITUITO	0.00

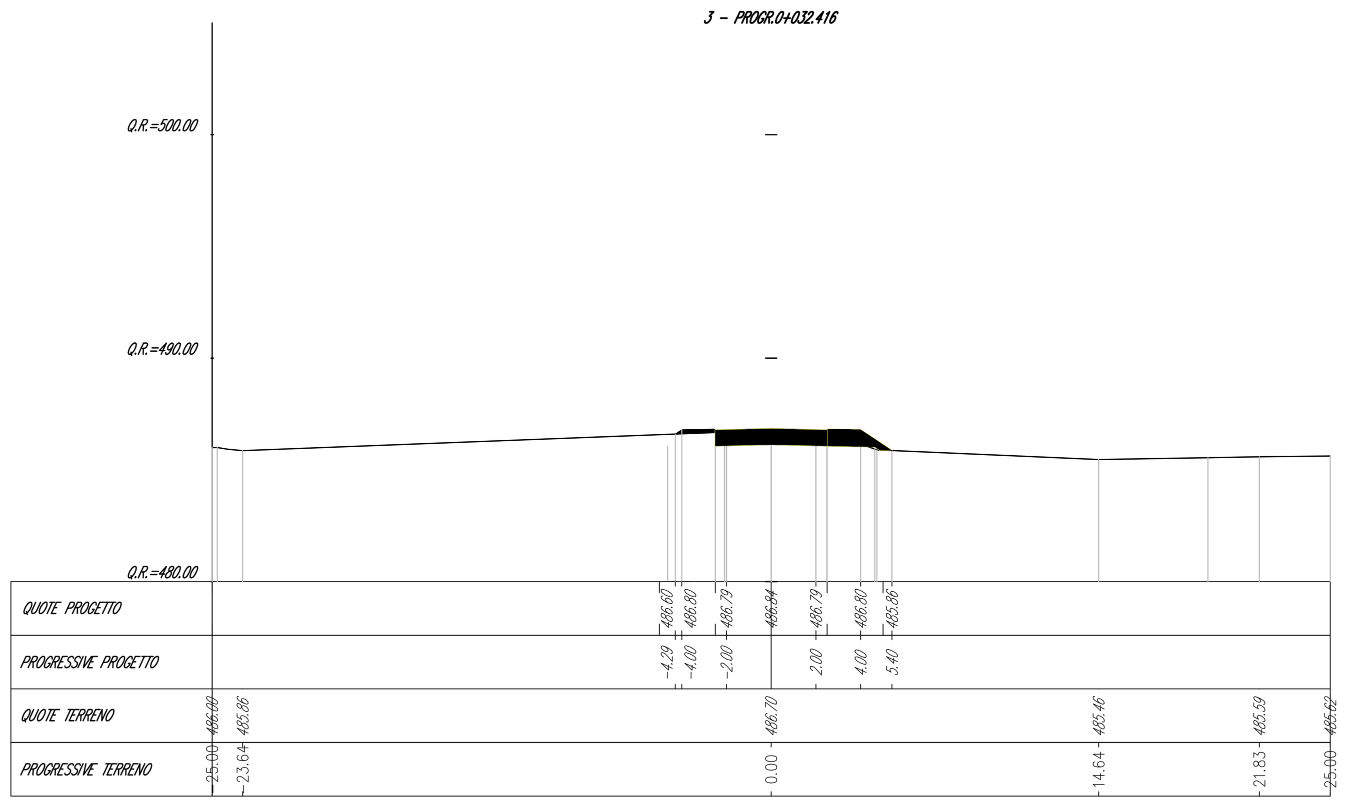

anas
GRUPPO FS ITALIANE

Struttura Territoriale Marche
Via Isonzo, 15 - 60124 Ancona T [+39] 071 / 5091
Pec anas.marche@postacert.stradeanas.it - www.stradeanas.it

Anas S.p.A. - Gruppo Ferrovie dello Stato Italiane
Società con socio unico soggetta all'attività di direzione e coordinamento di ferrovie dello Stato Italiane S.p.A. e concessionaria ai sensi del D.L. 138/2002 (convertito con L. 178/2002)
Via Monzambano, 10 - 00185 Roma T [+39] 06 44461 - F [+39] 06 4456224
Pec anas@postacert.stradeanas.it
Cap. Soc. Euro 2.269.892.000,00 Iscr. R.E.A. 1024951 P.IVA 02133681003 – C.F. 80208450587

S.S. 78 "SARNANO - AMANDOLA"

LAVORI DI ADEGUAMENTOE/O MIGLIORAMENTO TECNICO FUNZIONALE DELLA SEZIONE STRADALE IN T.S. E POTENZIAMENTO DELLE INTERSEZIONI - 1° STRALCIO

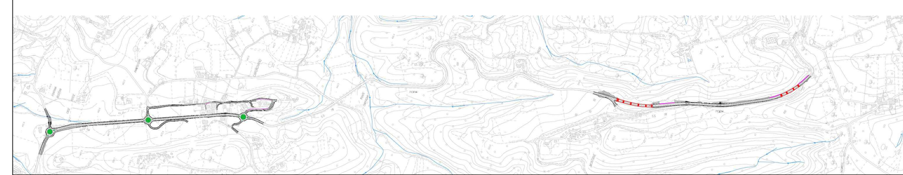

PROGETTO DEFINITIVO

IMPRESA ESECUTRICE: bruno teodoro

GRUPPO DI LAVORO ANAS

PROGETTAZIONE: Ingegneria del Territorio s.r.l. — TECH PROJECT ingegneria integrata ® — Deerns

RESPONSABILE DEI LAVORI

IL PROGETTISTA
Ing. Valerio BAJETTI
Ordine degli Ingegneri della provincia di Roma n°A26211
(Diretto tecnico Ingegneria del Territorio)

BAJETTI VALERIO
Ordine degli Ingegneri della Provincia di Roma
Ingegnere
07.04.2023 08:03:31 GMT+00:00

IL COORDINATORE DELLA SICUREZZA IN FASE DI PROGETTAZIONE
Ing. Fabrizio BAJETTI
Ordine degli Ingegneri della provincia di Roma n°10112
(Diretto tecnico Ingegneria del Territorio)

RESPONSABILE DEL PROCEDIMENTO
Ing. Marco MANCINA

PROTOCOLLO | DATA

N. ELABORATO: D322

CAPITOLO D3 - VIABILITÀ SECONDARIA
SEZIONI TRASVERSALI VS11-TAV.17 di 18

CODICE PROGETTO	NOME FILE	REVISIONE	SCALA:
PROGETTO D2201	D322_P03PS03TRASZ17_A.dwg CODICE ELAB. P03PS03TRASZ16	A	1:200

REV.	DESCRIZIONE	DATA	REDATTO	VERIFICATO	APPROVATO
D					
C					
B					
A	PRIMA EMISSIONE	GENNAIO 2023	ING. SIMONE ROMAGNOLI	ING. GIANCARLO TANZI	ING. VALERIO BAJETTI