

**SEZIONE LONGITUDINALE**  
SCALA 1:50

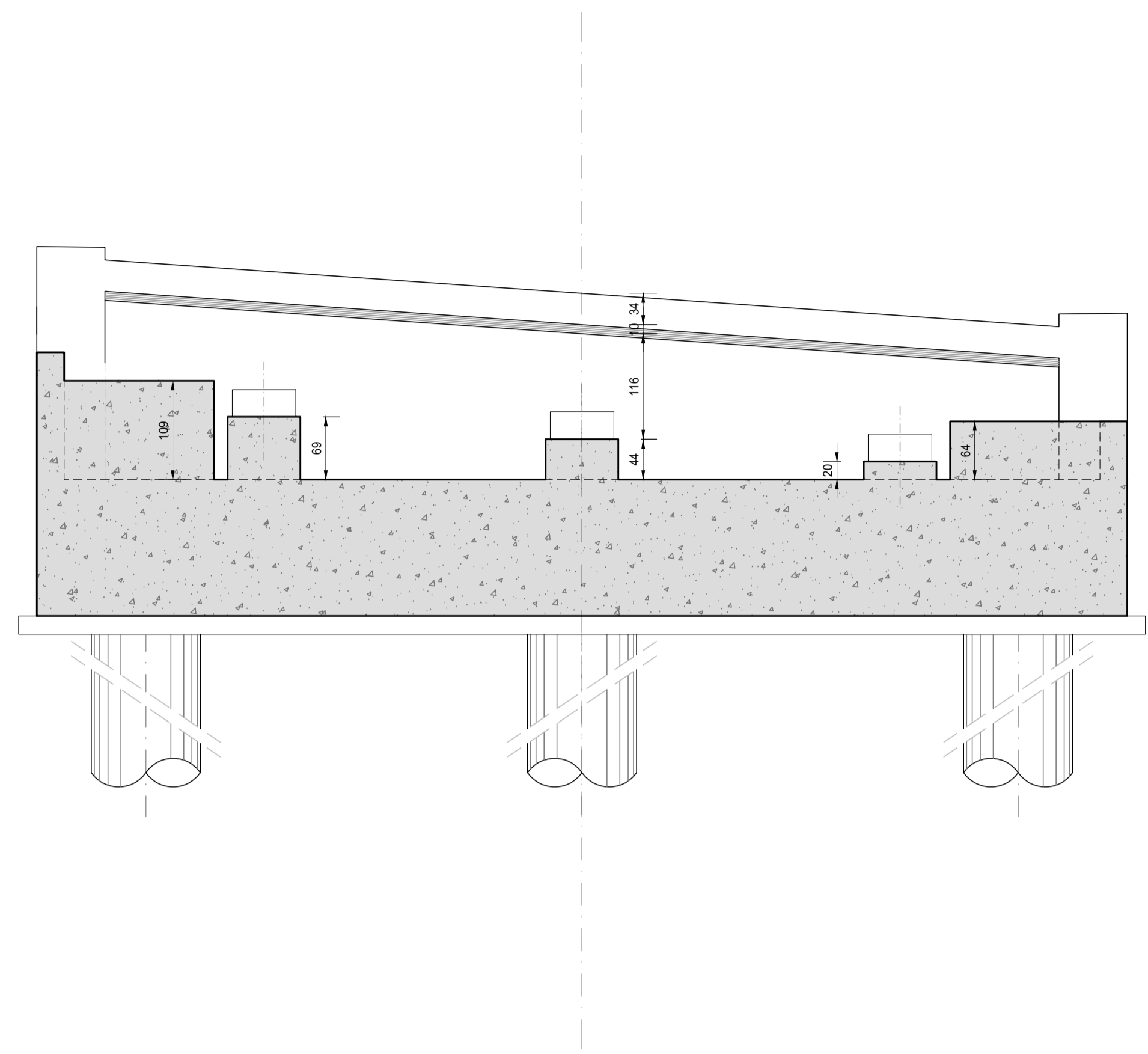

**SEZIONE TRASVERSALE**  
SCALA 1:50

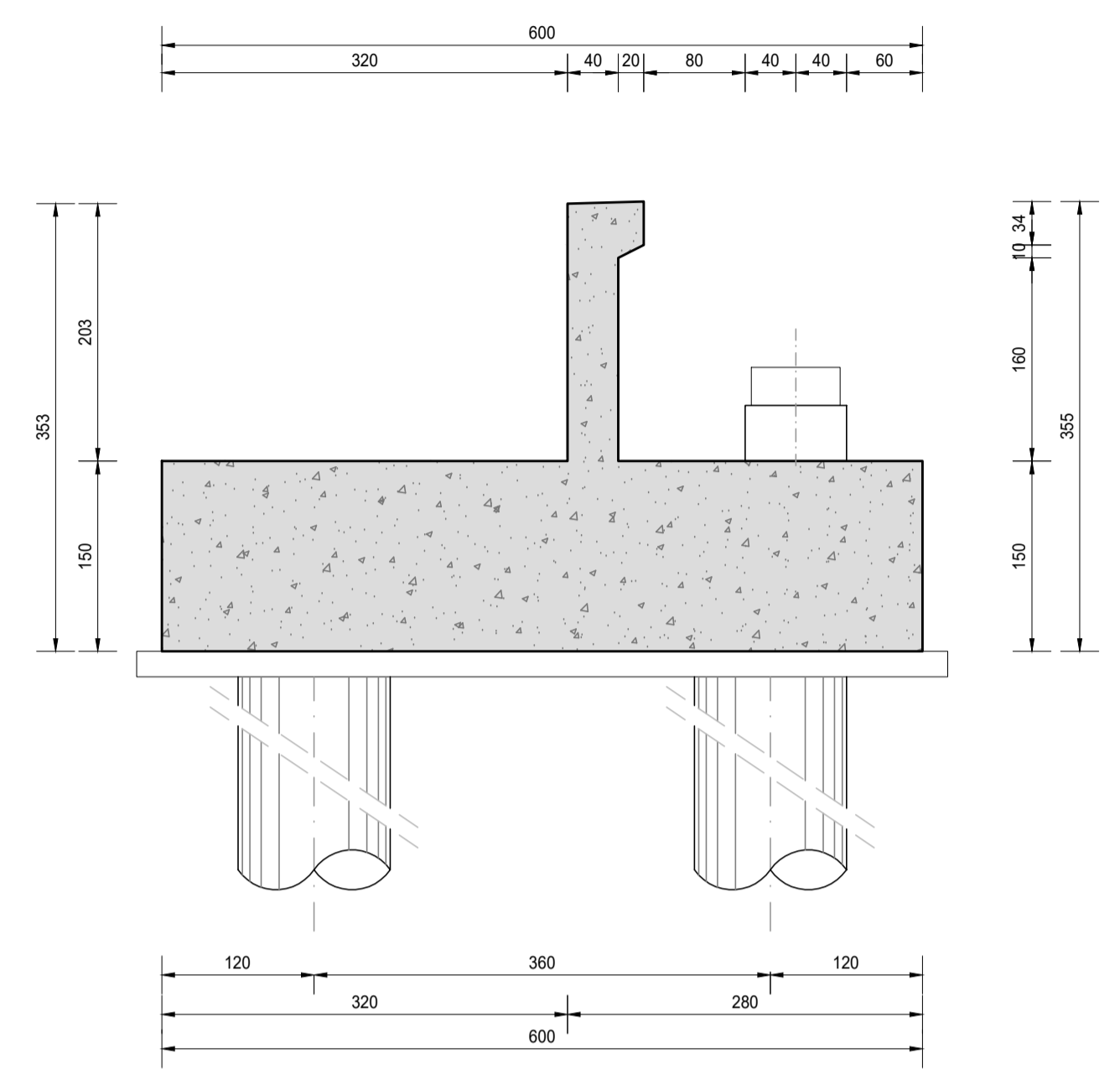

**PIANTA**  
SCALA 1:50

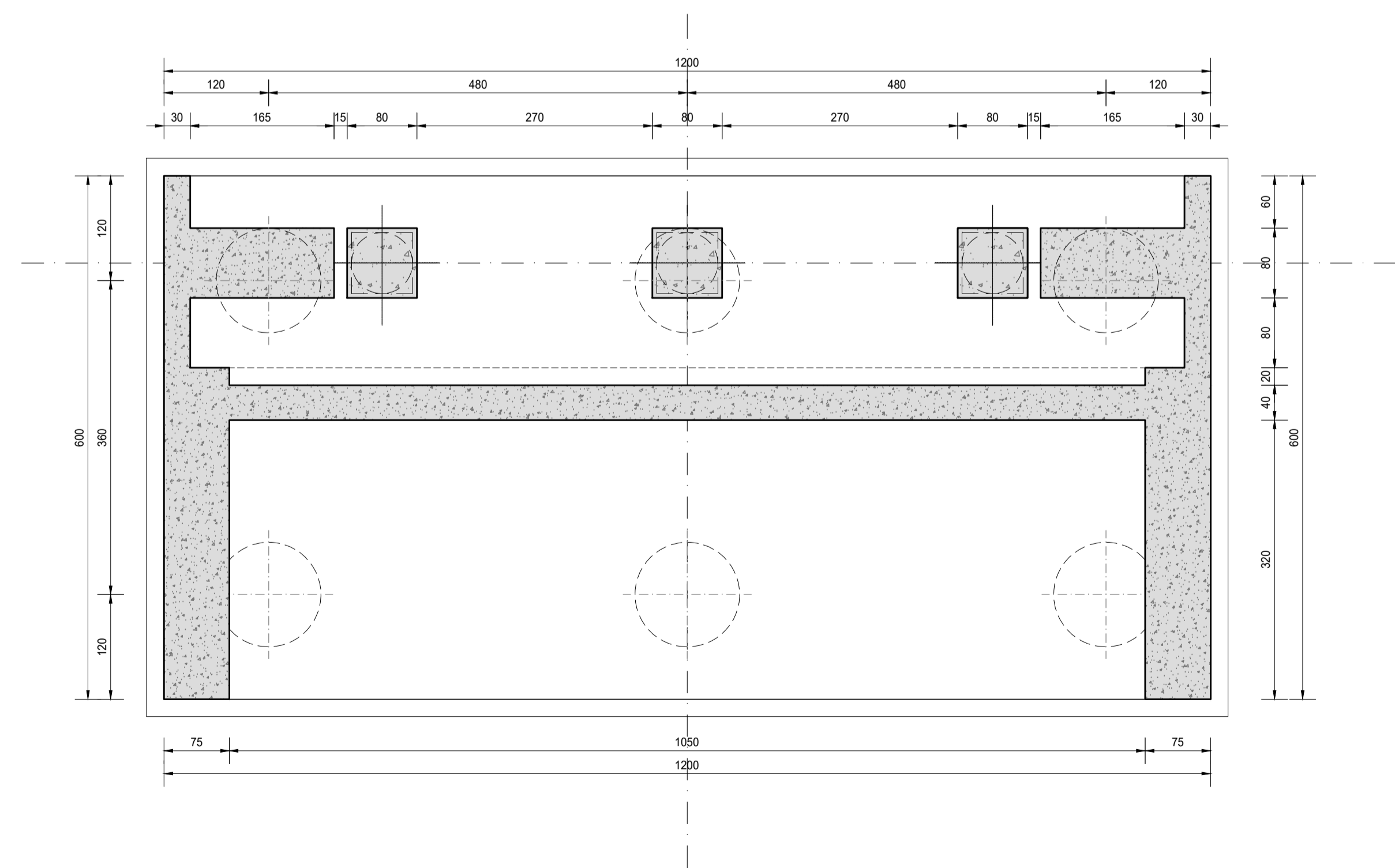



**ANAS**  
GRUPPO FS ITALIANE

**Struttura Territoriale Marche**  
Via Isonzo, 15 - 60124 Ancona T [+39] 071 / 5091  
Pec: anas.marche@postacert.stradeanas.it - www.stradeanas.it

Anas S.p.A. - Gruppo Ferrovie dello Stato Italiane  
Società con socio unico soggetta all'attività di direzione e coordinamento di ferrovie dello Stato  
Italiane S.p.A. e concessionaria ai sensi del D.L. 136/2002 (convertito con L. 178/2002)  
Via Moncambano, 10 - 00185 Roma T [+39] 06 44461 - F [+39] 06 4456224  
Pec: anas@postacert.stradeanas.it  
Cap. Soc. Euro 2.269.892.000,00 Iscr. R.E.A. 1024951 P.IVA 02133681003 - C.F. 80208450587

**S.S. 78 "SARNANO - AMANDOLA"**  
LAVORI DI ADEGUAMENTO E/O MIGLIORAMENTO TECNICO FUNZIONALE DELLA SEZIONE  
STRADALE IN T.S. E POTENZIAMENTO DELLE INTERSEZIONI - 1° STRALCIO



PROGETTO DEFINITIVO			
IMPRESA ESECUTRICE	GRUPPO DI LAVORO ANAS		
			
PROGETTAZIONE	RESPONSABILE DEI LAVORI		
  			
IL PROGETTISTA	IL COORDINATORE DELLA SICUREZZA IN FASE DI PROGETTAZIONE	RESPONSABILE DEL PROCEDIMENTO	
Ing. Valerio BAJETTI Ordine degli Ingegneri della provincia di Roma n° 62071 (Diretto tecnico Ing. Roberto Di Felice)	Ing. Fabrizio BAJETTI Ordine degli Ingegneri della provincia di Roma n° 62071 (Diretto tecnico Ing. Roberto Di Felice)	Ing. Marco MANCINA	
			
	PROTOCOLLO	DATA	
<b>N. ELABORATO: CAPITOLO G - PROGETTO STRUTTURALE</b>			
<b>G211 CAPITOLO G2 - VIADOTTO 02</b>			
<b>CARPENTERIA SPALLA A</b>			
CODICE PROGETTO	NOME FILE	REVISIONE	SCALA:
PROGETTO	G211-T02VI02STRCP03_A.dwg		
D 2 2 0 1	CODICE ELAB.	A	1:50
D			
C			
B			
A	PRIMA EMISSIONE	MARZO 2023	ARCH. MAURO SASSO ING. GIANCARLO TANZI ING. VALERIO BAJETTI
REV.	DESCRIZIONE	DATA	REDDATTO VERIFICATO APPROVATO