

RICHIAMI AD ALTRI ELABORATI  
PER LA DEFINIZIONE DELLE CARATTERISTICHE DEI MATERIALI **G002 - T00ST00STRSC01**

**Sanas**  
GRUPPO FS ITALIANE  
Struttura Territoriale Marche  
Via Salaria, 61 - 00198 Roma T. 06 4440111 - F. 06 4440112  
Anas S.p.A. - Gruppo Ferrovie dello Stato Italiane  
Società con unico socio soggetta all'attività di direzione e coordinamento di Ferrovie dello Stato Italiane S.p.A. e controllata ai sensi del D.L. 138/02 (convertito con L. 178/02)  
Via Montebello, 101 - 00185 Roma T. 06 4440111 - F. 06 4440112  
Pia. Anas@postoffice.italpost.it  
Cap. Soc. Euro 2.209.892.900,00 Iscr. R.E.A. 1024591 P.IVA 02133891003 - C.F. 80208450987

**S.S. 78 "SARNANO - AMANDOLA"**  
LAVORI DI ADEGUAMENTO/O MIGLIORAMENTO TECNICO FUNZIONALE DELLA SEZIONE STRADALE IN T.S. E POTENZIAMENTO DELLE INTERSEZIONI - 1° STRALCIO

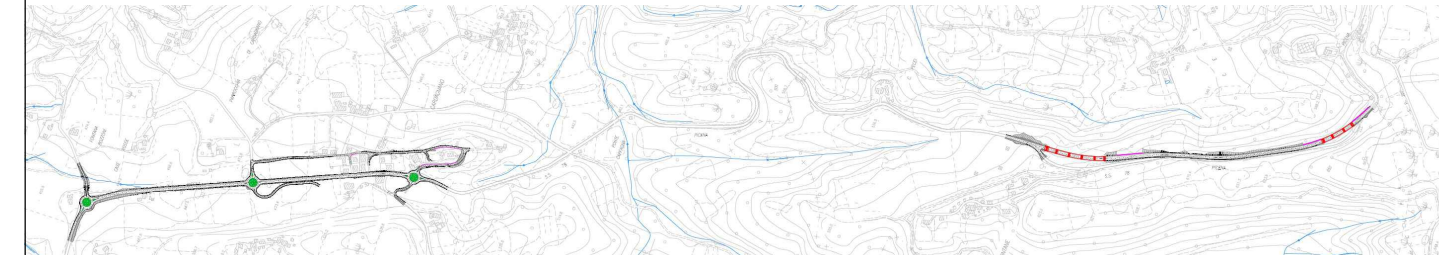

PROGETTO DEFINITIVO

IMPRESA ESECUTRICE: **bruno teodoro** GRUPPO DI LAVORO ANAS

PROGETTAZIONE: **TECH PROJECT De'gnis** RESPONSABILE DEI LAVORI

IL PROGETTISTA: **Ing. Valerio BAILETTI** IL COORDINATORE DELLA SICUREZZA IN FASE DI PROGETTAZIONE: **Ing. Valerio BAILETTI** RESPONSABILE DEL PROCEDIMENTO: **Ing. Marco MARCONI**

PROTOCOLLO DATA

N. ELABORATO: **CAPITOLO G - PROGETTO STRUTTURALE**

**G702 G7 - OPERE DI SOSTEGNO E CONSOLIDAMENTI - OPERA OS4**

PROFILO, PLANIMETRIA E SEZIONE TRASVERSALE

CODICE PROGETTO: **G702-T010S04STRD01\_A.dwg** REVISIONE: **A** SCALA: **VARIE**

REV.	DESCRIZIONE	DATA	REDATTO	VERIFICATO	APPROVATO
A	PRIMA EMISSIONE		ING. VALERIO BAILETTI	ING. MARCO MARCONI	ING. VALERIO BAILETTI