

LEGENDA

	AREE DA ESPROPRIARE
	AREE DA OCCUPARE TEMPORANEAMENTE
	AREE DA ASSERVIRE/CONVENZIONARE
	AREE DEMANIALI
	FASCIA DI RISPETTO
	NUMERO DI PIANO

NOTA BENE

Sanas
GRUPPO FS ITALIANE

Struttura Territoriale Marche
Via Sarnano, 10 - 00188 Roma - Tel. +39 071 10091
Pia. Area Multi-Modali (Stazione Sarnano) - www.stadestranas.it
Anas S.p.A. - Gruppo Ferrovie dello Stato Italiane
Società con socio unico soggetta all'attività di direzione e coordinamento di Ferrovie dello Stato Italiane S.p.A. e controllata ai sensi del D.L. 108/2002 (convertito con L. 178/2002)
Via Montebello, 10 - 00188 Roma - Tel. +39 06 44461 - Fax +39 06 4450224
Pia. Area Multi-Modali (Stazione Sarnano)
Cap. Soc. Euro 2.289.982.000,00 - I.R.C. 1034951 - P.IVA 0213381003 - C.F. 80208450897

S.S. 78 "SARNANO - AMANDOLA"
LAVORI DI ADEGUAMENTO/O MIGLIORAMENTO TECNICO FUNZIONALE DELLA SEZIONE STRADALE IN T.S. E POTENZIAMENTO DELLE INTERSEZIONI - 1° STRALCIO

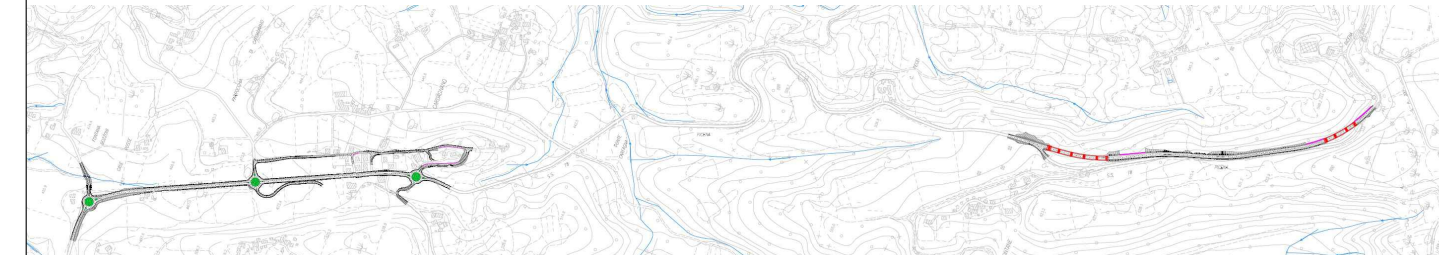

PROGETTO DEFINITIVO

IMPRESA ESECUTRICE		GRUPPO DI LAVORO ANAS	
PROGETTAZIONE		RESPONSABILE DEI LAVORI	
IL PROGETTISTA		IL COORDINATORE DELLA SICUREZZA	
Ing. Ubaldo BALZOTTI Dott. ing. ingegnere professione iscritta all'Albo Cassa di studio ingegnere		Ing. Giacomo BAILETTI Dott. ing. ingegnere professione iscritta all'Albo Cassa di studio ingegnere	
RESPONSABILE DEL PROCEDIMENTO		PROTOCOLLO	
Ing. Marco MARCONI			
N. ELABORATO:		DATA	
L011			

CAPITOLO - ESPROPRI
PLANIMETRIA CATASTALE - PIANO PARTICELLARE D'ESPROPRIO - PROGETTO - TAV.01

CODICE PROGETTO	NOME FILE	REVISIONE	SCALA:
PROGETTO	L011_TODES00ESPCC09_A.dwg		1:1.000
PRODOTTO	CODICE ELAB.		
D22201	T00E[S]00[ESP]C09		
D			
C			
B			
A			
REV.	DESCRIZIONE	DATA	REDDATO VERIFICATO APPROVATO