

**LEGENDA**

	AREE DA ESPROPRIARE
	AREE DA OCCUPARE TEMPORANEAMENTE
	AREE DA ASSERVIRE/CONVENZIONARE
	AREE DEMANIALI
	FASCIA DI RISPETTO
	NUMERO DI PIANO

**NOTA BENE**

**Sanas**  
GRUPPO FS ITALIANE

Struttura Territoriale Marche  
Via Spino 10 - 62012 Roccaraso (MC) - Tel. +39 071 70911  
www.stradestranas.it

Anas S.p.A. - Gruppo Ferrovie dello Stato Italiane  
Società con socio unico soggetta all'attività di direzione e coordinamento di Ferrovie dello Stato Italiane S.p.A. e controllata ai sensi del D.L. 138/2002 (convertito con L. 178/2002)  
Via Montebello, 10 - 00185 Roma - Tel. +39 06 44481 - Fax +39 06 4450224  
Cap. Soc. Euro 2.899.992.000,00 - I.R.E.A. 1039591 - P.IVA 0213381003 - C.F. 8020450097

**S.S. 78 "SARNANO - AMANDOLA"**  
LAVORI DI ADEGUAMENTO/O MIGLIORAMENTO TECNICO FUNZIONALE DELLA SEZIONE STRADALE IN T.S. E POTENZIAMENTO DELLE INTERSEZIONI - 1° STRALCIO

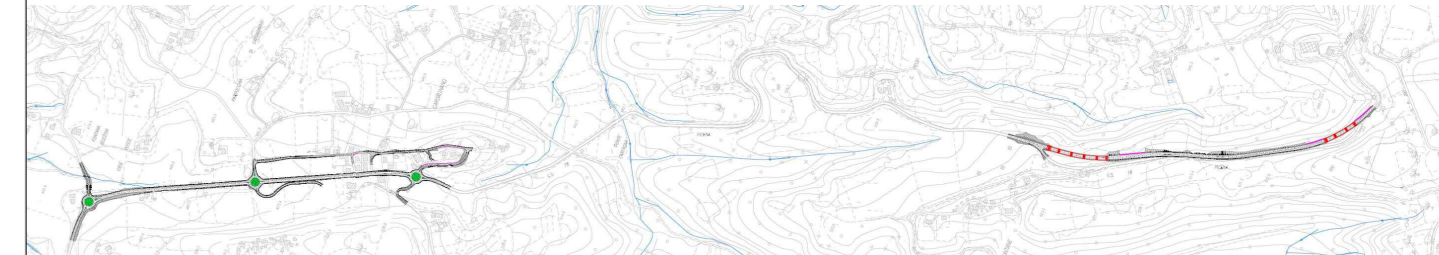

**PROGETTO DEFINITIVO**

IMPRESA ESECUTRICE		GRUPPO DI LAVORO ANAS	
PROGETTAZIONE		RESPONSABILE DEI LAVORI	
IL PROGETTISTA	IL COORDINATORE DELLA SICUREZZA IN FASE DI PROGETTAZIONE	RESPONSABILE DEL PROCEDIMENTO	
Ing. Ubaldo BALETTI Dott. arch. ing. arch. arch. professione abilitata Chiedi sempre l'agente di fiducia!	Ing. Giacomo BALETTI Dott. arch. ing. arch. arch. professione abilitata Chiedi sempre l'agente di fiducia!	Ing. Marco MARCONI	
		PROTOCOLLO	DATA

**CAPITOLO - ESPROPRI**

L012 PLANIMETRIA CATASTALE - PIANO PARTICELLARE D'ESPROPRIO - PROGETTO - TAV.02

CODICE PROGETTO	NOME FILE	REVISIONE	SCALA
L012	L012_TOSES00ESPCC10_A.dwg	A	1:1.000
PROGETTO	CODICE ELAB.		
D	T010E1S010E1SIP1C10		
C			
B			
A			
REV.	DESCRIZIONE	DATA	REDDATO VERIFICATO APPROVATO