

V1 - Ante operam



V1 - Post operam



KEY PLAN

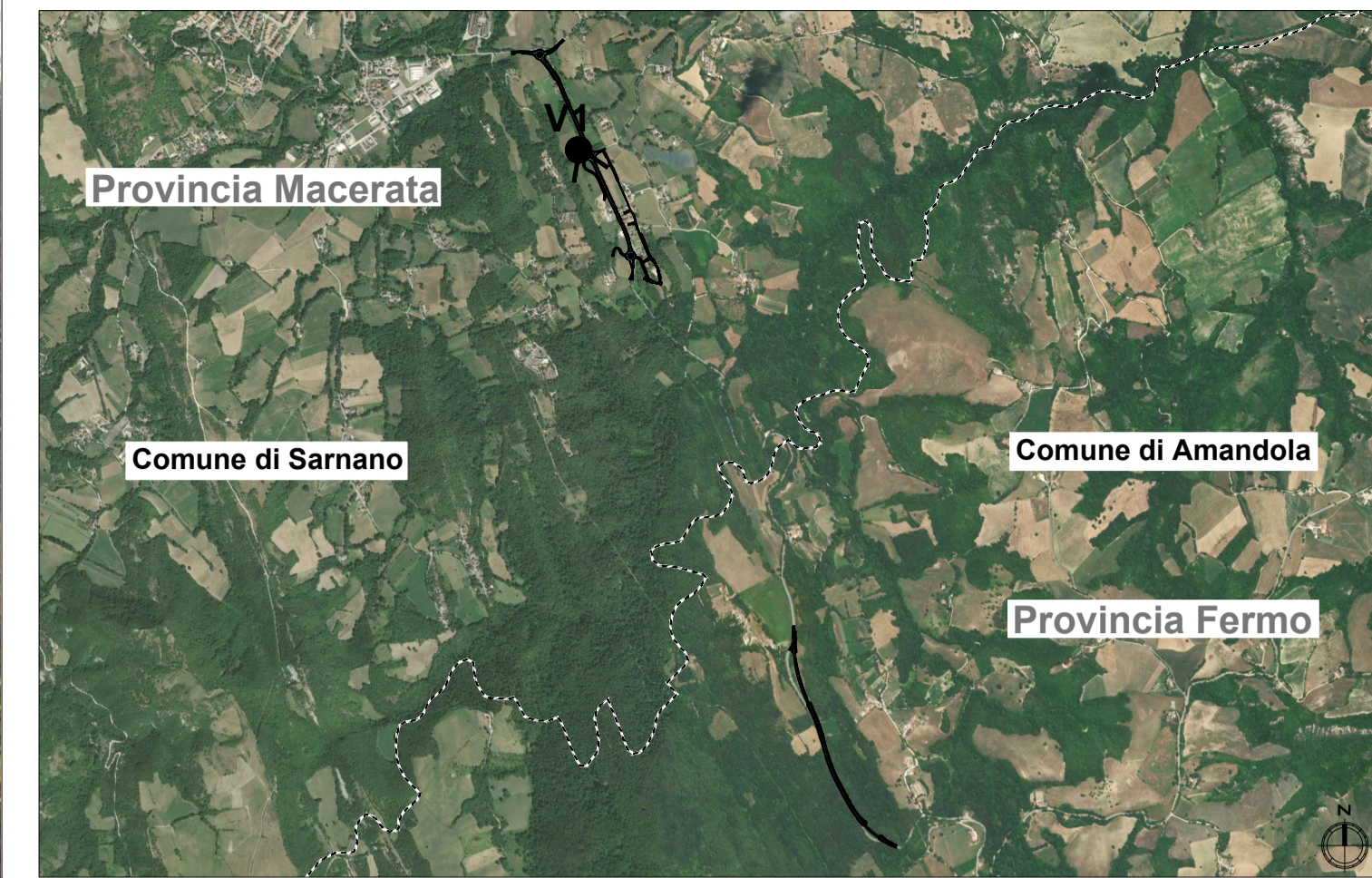

LEGENDA

- Progetto
- Confini provinciali
- Confini provinciali
- Punti di vista

GRUPPO FS ITALIANE

Struttura Territoriale Marche
 Via Isonzo, 15 - 60124 Ancona T [+39] 071 / 5091
 Pec: anas.marche@postacert.stradeanas.it - www.stradeanas.it
 Anas S.p.A. - Gruppo Ferrovie dello Stato Italiane
 Società con socio unico soggetta all'attività di direzione e coordinamento di ferrovie dello Stato
 Italiana S.p.A. e concessionaria ai sensi del D.L. 136/2002 (convertito con L. 178/2002)
 Via Mincambare, 10 - 00185 Roma T [+39] 06 44461 - F [+39] 06 4456224
 Pec: anas@postacert.stradeanas.it
 Cap. Soc. Euro 2.269.892.000,00 Iscr. R.E.A. 1024951 P.IVA 02133681003 - C.F. 80208450587

S.S. 78 "SARNANO - AMANDOLA"
LAVORI DI ADEGUAMENTO E/O MIGLIORAMENTO TECNICO FUNZIONALE DELLA SEZIONE STRADALE IN T.S. E POTENZIAMENTO DELLE INTERSEZIONI - 1° STRALCIO

PROGETTO DEFINITIVO

IMPRESA ESECUTRICE		GRUPPO DI LAVORO ANAS			
PROGETTAZIONE		RESPONSABILE DEI LAVORI			
<p>IL PROGETTISTA Ing. Valerio BAJETTI Ordine degli Ingegneri della provincia di Roma n°10217 (Diretto tecnico Ing. Valerio BAJETTI)</p>		<p>IL COORDINATORE DELLA SICUREZZA IN FASE DI PROGETTAZIONE Ing. Marco MANCINI Ordine degli Ingegneri della provincia di Roma n°10112 (Diretto tecnico Ing. Marco MANCINI)</p>			
PROTOCOLLO		DATA			
N. ELABORATO:		STUDIO IMPATTO AMBIENTALE			
R155		ANALISI AMBIENTALE - Paesaggio			
Fotoinserimenti					
CODICE PROGETTO		NOME FILE		REVISIONE	SCALA:
PROGETTO		T00_IA08_AMB_FO01_A			
AN0000D2201		CODICE ELAB. T00IA08AMBFO01		A	-
D					
C					
B					
A	PRIMA EMISSIONE	MARZO 2023	ING. CAROLINA BAJETTI	ING. GIANCARLO TANZI	ING. VALERIO BAJETTI
REV.	DESCRIZIONE	DATA	REDATTO	VERIFICATO	APPROVATO