

S.S. 78 "SARNANO - AMANDOLA"

LAVORI DI ADEGUAMENTO E/O MIGLIORAMENTO TECNICO FUNZIONALE DELLA SEZIONE STRADALE IN T.S. E POTENZIAMENTO DELLE INTERSEZIONI - 1° STRALCIO

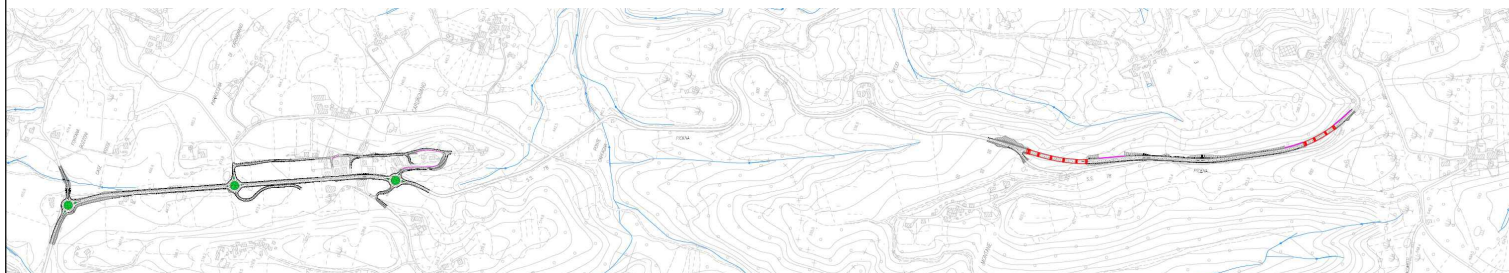

PROGETTO DEFINITIVO

IMPRESA ESECUTRICE



GRUPPO DI LAVORO ANAS

PROGETTAZIONE



RESPONSABILE DEI LAVORI

IL PROGETTISTA

Ing. Valerio BAJETTI
Ordine degli Ingegneri della
provincia di Roma n°A26211
(Diretto tecnico Ingegneria del Territorio)



IL COORDINATORE DELLA SICUREZZA
IN FASE DI PROGETTAZIONE

Ing. Fabrizio BAJETTI
Ordine degli Ingegneri della
provincia di Roma n°10112
(Diretto tecnico Ingegneria del Territorio)



RESPONSABILE DEL PROCEDIMENTO

Ing. Marco MANCINA

PROTOCOLLO

DATA

N. ELABORATO:

R305

INSERIMENTO PAESAGGISTICO AMBIENTALE

Computo Metrico Estimativo Opere a Verde

CODICE PROGETTO

PROGETTO

AN0000D2201

NOME FILE

T00_IA13_AMB_EC01_A

CODICE
ELAB.

T00IA13AMBEC01

REVISIONE

SCALA:

A

-

D

C

B

A

PRIMA EMISSIONE

MARZO
2023

ING. CAROLINA
BAJETTI

ING. GIANCARLO
TANZI

ING. VALERIO
BAJETTI

REV.

DESCRIZIONE

DATA

REDATTO

VERIFICATO

APPROVATO

Num.Ord. TARIFFA	DESIGNAZIONE DEI LAVORI	DIMENSIONI				Quantità	IMPORTI	
		par.ug.	lung.	larg.	H/peso		unitario	TOTALE
	R I P O R T O							
	LAVORI A MISURA							
1 F.01.012	Idrosemina costituita da semina a spruzzo di essenze spontanee tipo Stenotaphrus, Jnola viscosa, Salva selvatica, Trifolium subterraneus; Bietola selvatica con aggiunta di semi di ... 4/ha, unita a concimi organici biostimolatori e chimici idrosolubili e ad uno stabilizzatore del terreno biodegradabile. Intervento A Intervento D					13'233,00 13'733,00		
	SOMMANO m ²					26'966,00	1,49	40'179,34
2 F.01.007	Seminazione per la creazione di zone a verde. Con semi da prato compresi semi di trifoglio repens compreso le necessarie forniture, il dissodamento, la concimazione, eventuale ripo ... innaffiamento sino alla germinazione, ed ogni altro onere per dare il lavoro finito e completo a perfetta regola d'arte. Intervento B Intervento C					1'038,00 1'775,00		
	SOMMANO m ²					2'813,00	0,74	2'081,62
3 F.02.006.a	Fornitura e posa in opera di Spartium junceum. Le piante devono essere complete di certificato di provenienza ai sensi del D lgs. n°386/03 o di autodichiarazione per le specie non p ... aria fornitura, lo scavo della buca, la concimazione, l'innaffiamento, la garanzia di attecchimento ed ogni altro onere. Intervento B - Spartium junceum Intervento C - Spartium junceum Intervento D - Spartium junceum Intervento D - Cytisus scoparius					43,00 93,00 343,00 481,00		
	SOMMANO cad					960,00	1,85	1'776,00
4 F.02.023	Fornitura e posa in opera di Juniperus communis. Le piante devono essere complete di certificato di provenienza ai sensi del D lgs. n°386/03 o di autodichiarazione per le specie no ... aria fornitura, lo scavo della buca, l'innaffiamento, la concimazione, la garanzia di attecchimento ed ogni altro onere. Intervento B Intervento C Intervento D					31,00 58,00 481,00		
	SOMMANO cad					570,00	16,35	9'319,50
5 F.02.017.a	Piantagione di piantine di essenze di tipo forestale Le piante devono essere complete di certificato di provenienza ai sensi del D lgs. n°386/03 o di autodichiarazione per le speci ... he ripetuto se la piantina non dovesse attecchire durante il periodo di garanzia, nonchè ogni altro onere o prestazione. Intervento D - Quercus pubescens Intervento D - Ostrya carpinifolia Intervento D - Fraxinus ornus Intervento E - Acer campestre Intervento E - Quercus pubescens					137,00 69,00 172,00 23,00 11,00		
	SOMMANO cad					412,00	82,07	33'812,84
6 F.02.024.a	Arbusti spoglianti - Le piante devono essere complete di certificato di provenienza ai sensi del D lgs. n°386/03 o di autodichiarazione per le specie non previste nell'allegato I d ... ltra necessaria fornitura, scavo della buca, concimazione, innaffiamento, garanzia di attecchimento ed ogni altro onere. Intervento C - Pistacia terebinthus					44,00		
	A R I P O R T A R E					44,00		87'169,30

