



## Legenda

Layout di progetto

Presenza sporadica di materiale fittile



## Manfredonia - Zapponeta (FG)

PROGETTO PER LA REALIZZAZIONE  
ONSHORE PER LA CONNESSIONE DEL  
PARCO EOLICO MARINO "GARGANO SUD"



### Tavola 3a

#### Località Torre Carlone

**Presenza sporadica di materiale  
archeologico su ortofoto e stralci di  
fogli catastali del Comune di  
Manfredonia**

**Committente:**

Parco Eolico Marino "Gargano Sud" s.r.l.

**Carta del rischio archeologico:**



Cast s.c.r.l.



**Alta sorveglianza:**

Soprintendenza per i beni archeologici della  
Puglia



## Legenda

Layout di progetto

Aree di rischio archeologico



## Manfredonia - Zapponeta (FG)

PROGETTO PER LA REALIZZAZIONE  
ONSHORE PER LA CONNESSIONE DEL  
PARCO EOLICO MARINO "GARGANO SUD"



## Tavola 3b

### Località Conga

**Area di rischio archeologico AR1 su  
ortofoto e stralci di fogli catastali del  
Comune di Manfredonia e Zapponeta**

**Committente:**

Parco Eolico Marino "Gargano Sud" s.r.l.

**Carta del rischio archeologico:**



Cast s.c.r.l.



**Alta sorveglianza:**

Soprintendenza per i beni archeologici della  
Puglia



## Legenda

Layout di progetto

Presenza sporadica di materiale fittile



## Manfredonia - Zapponeta (FG)

PROGETTO PER LA REALIZZAZIONE  
ONSHORE PER LA CONNESSIONE DEL  
PARCO EOLICO MARINO "GARGANO SUD"



## Tavola 3c

### Località Borgo Fonte Rosa

**Presenza sporadica di materiale  
archeologico su ortofoto e stralci di  
fogli catastali del Comune di  
Manfredonia**

*Committente:*

Parco Eolico Marino "Gargano Sud" s.r.l.

*Carta del rischio archeologico:*

 Cast s.c.r.l.

 SINCERT

*Alta sorveglianza:*

Soprintendenza per i beni archeologici della  
Puglia





## Legenda

Layout di progetto



Aree di rischio archeologico



Presenza sporadica di materiale fittile



## Manfredonia - Zapponeta (FG)

PROGETTO PER LA REALIZZAZIONE  
ONSHORE PER LA CONNESSIONE DEL  
PARCO EOLICO MARINO "GARGANO SUD"



## Tavola 3d

### Località Panetteria del Conte

Aree di rischio archeologico AR2 su  
ortofoto e stralci di fogli catastali del  
Comune di Manfredonia

**Committente:**

Parco Eolico Marino "Gargano Sud" s.r.l.

**Carta del rischio archeologico:**



**Alta sorveglianza:**

Soprintendenza per i beni archeologici della  
Puglia

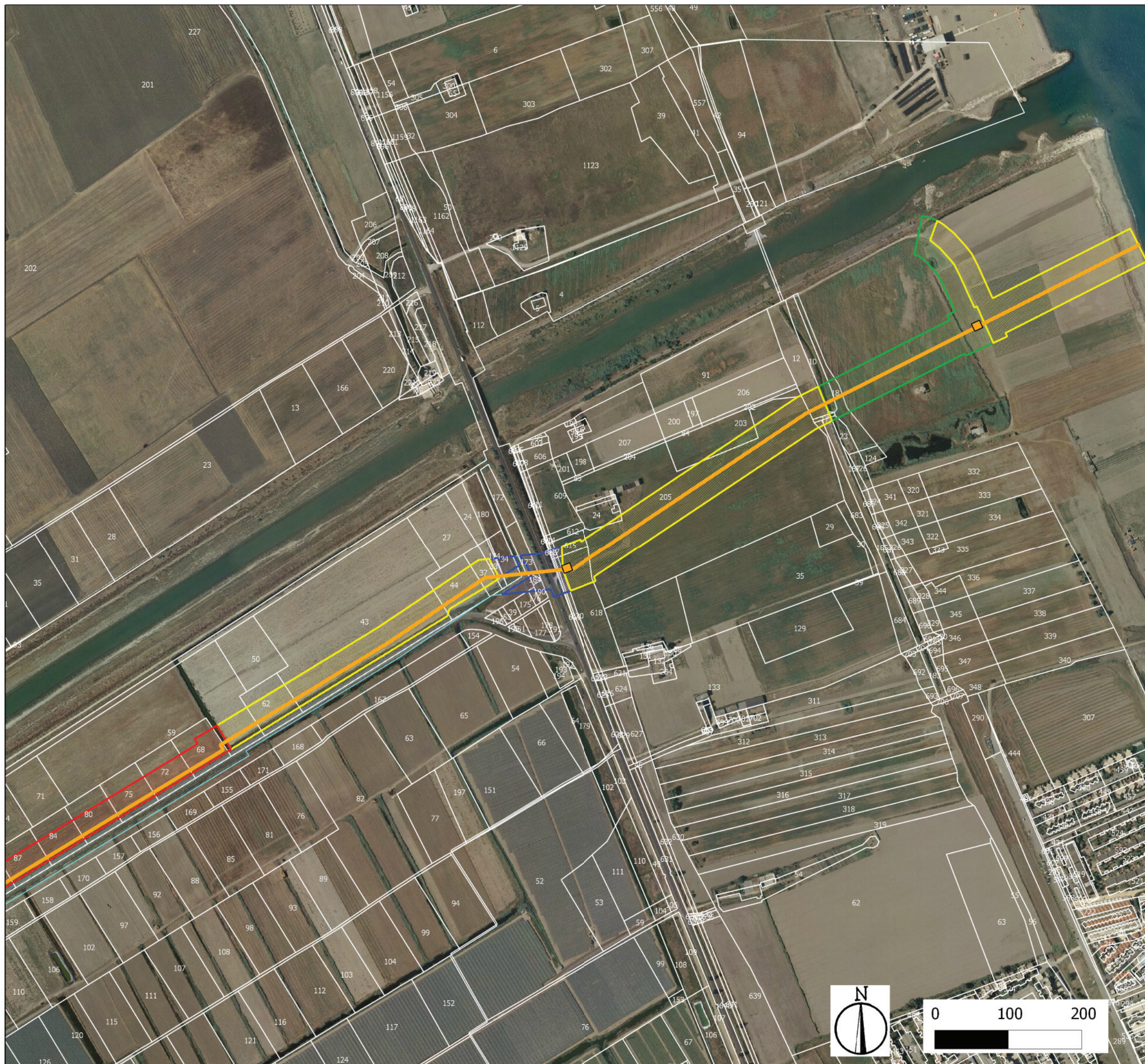

- ### Legenda
- Cavidotto esterno onshore - Alternativa C
- visibilità ottima
  - visibilità buona
  - visibilità suff
  - visibilità ridotta
  - visibilità nulla

### Manfredonia - Zapponeta (FG)

PROGETTO PER LA REALIZZAZIONE  
ONSHORE PER LA CONNESSIONE DEL  
PARCO EOLICO MARINO "GARGANO SUD"



**Tavola 4a**  
**Carta della visibilità su ortofoto**

**Committente:**  
Parco Eolico Marino "Gargano Sud" s.r.l.

**Carta del rischio archeologico:**  
Cast s.c.r.l.

**Alta sorveglianza:**  
Soprintendenza per i beni archeologici della Puglia





**Legenda**

Layout d progetto

- visibilità ottima
- visibilità buona
- visibilità suff
- visibilità ridotta
- visibilità nulla

**Manfredonia - Zapponeta (FG)**

PROGETTO PER LA REALIZZAZIONE  
ONSHORE PER LA CONNESSIONE DEL  
PARCO EOLICO MARINO "GARGANO SUD"



**Tavola 4b**  
**Carta della visibilità su ortofoto**

**Committente:**  
Parco Eolico Marino "Gargano Sud" s.r.l.

**Carta del rischio archeologico:**

Cast s.c.r.l.



**Alta sorveglianza:**  
Soprintendenza per i beni archeologici della Puglia

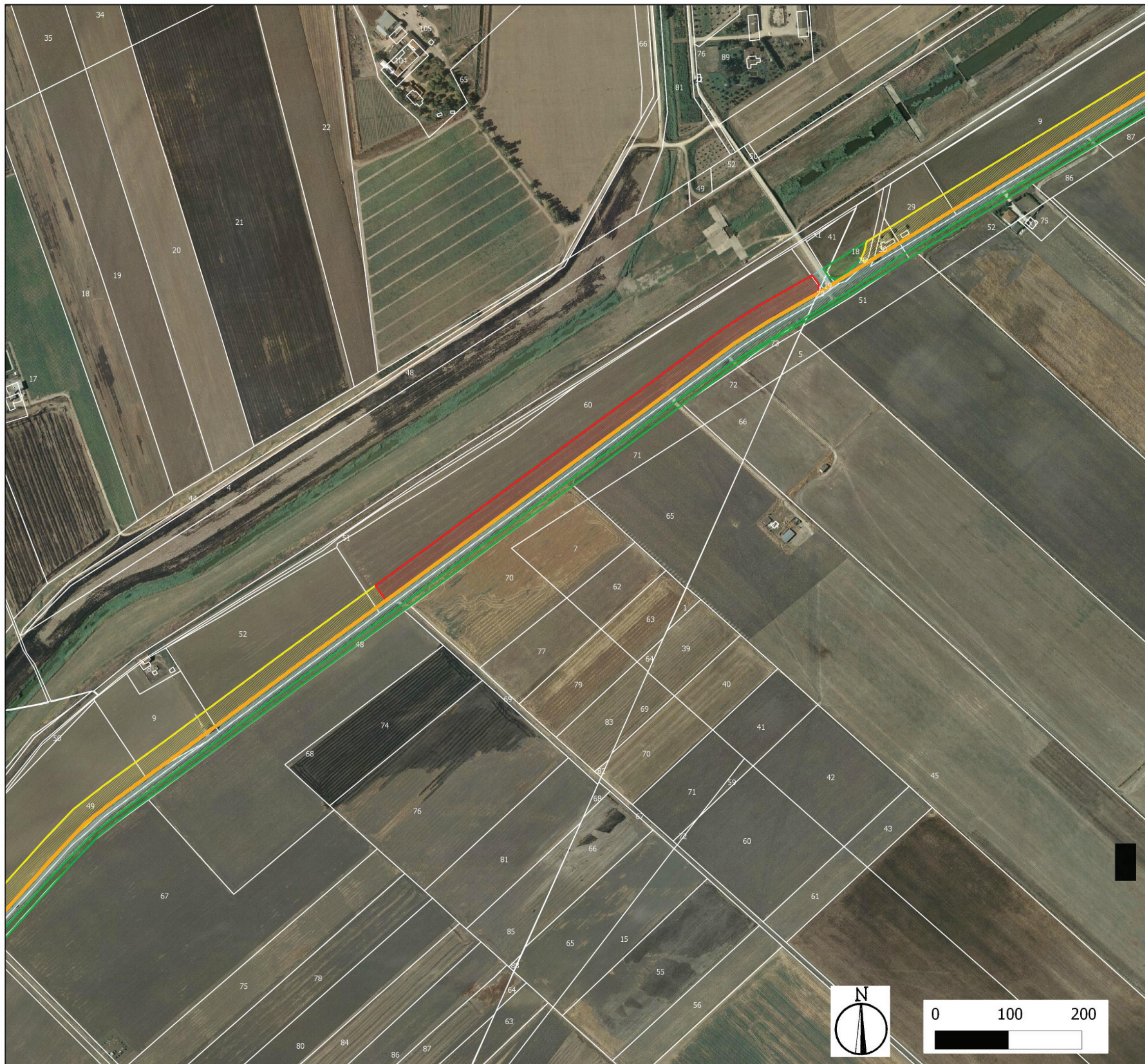

**Legenda**

Layout di progetto

- visibilità ottima
- visibilità buona
- visibilità ridotta
- visibilità suff
- visibilità nulla

**Manfredonia - Zapponeta (FG)**

PROGETTO PER LA REALIZZAZIONE  
ONSHORE PER LA CONNESSIONE DEL  
PARCO EOLICO MARINO "GARGANO SUD"



**Tavola 4c**

**Carta della visibilità su ortofoto**

**Committente:**

Parco Eolico Marino "Gargano Sud" s.r.l.

**Carta del rischio archeologico:**

Cast s.c.r.l.



**Alta sorveglianza:**

Soprintendenza per i beni archeologici della Puglia

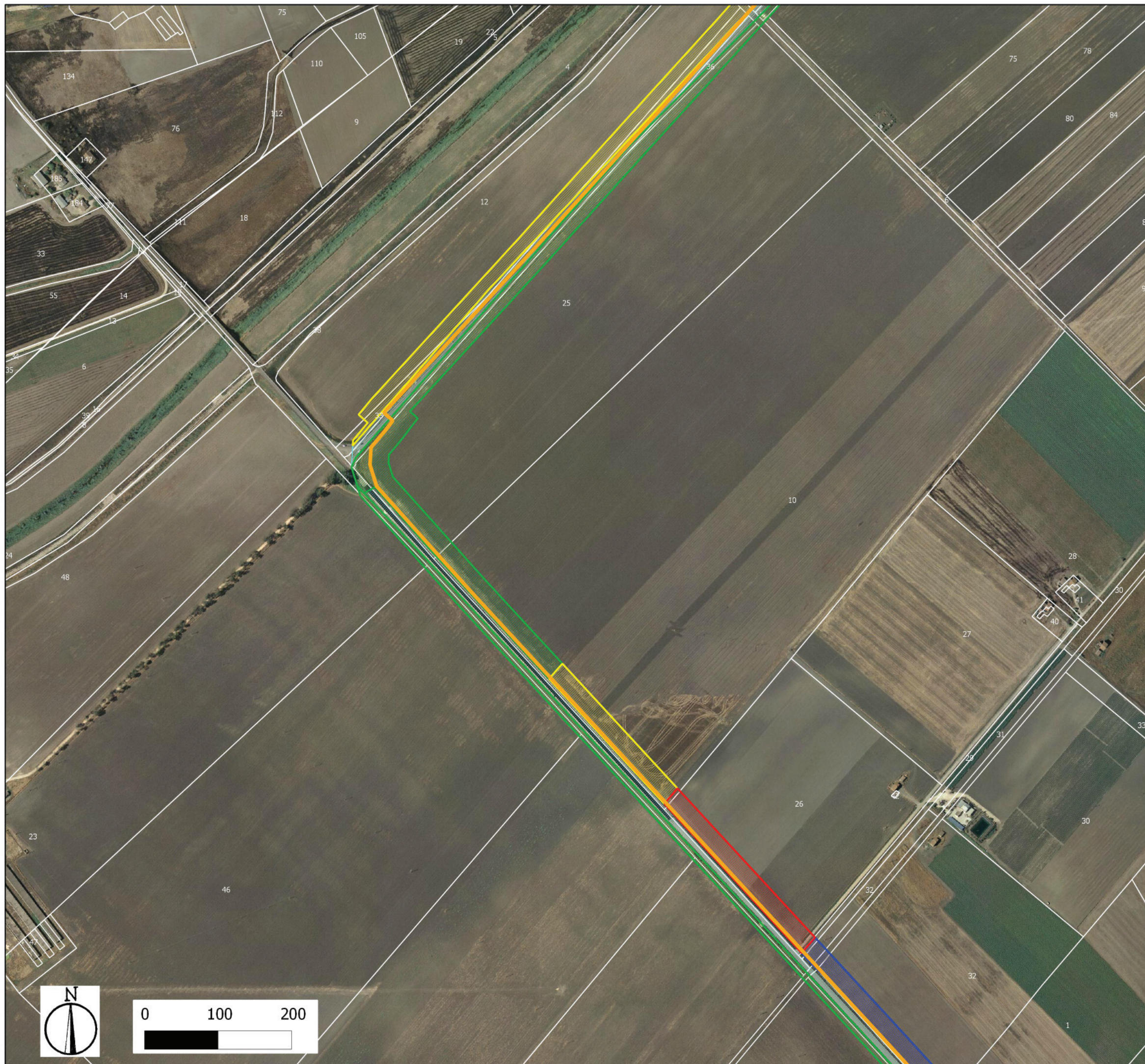

- Legenda**
- Layout di progetto
  - visibilità ottima
  - visibilità buona
  - visibilità suff
  - visibilità ridotta
  - visibilità nulla

**Manfredonia - Zapponeta (FG)**

PROGETTO PER LA REALIZZAZIONE  
ONSHORE PER LA CONNESSIONE DEL  
PARCO EOLICO MARINO "GARGANO SUD"



**Tavola 4d**  
**Carta della visibilità su ortofoto**

**Committente:**  
Parco Eolico Marino "Gargano Sud" s.r.l.

**Carta del rischio archeologico:**

 Cast s.c.r.l.

 **SINCERT**



**Alta sorveglianza:**  
Soprintendenza per i beni archeologici della Puglia

