

PLANIMETRIA APPROVATO IN SEDE DI DEC VIA 116 DEL 16/03/2018
SCALA 1:2000

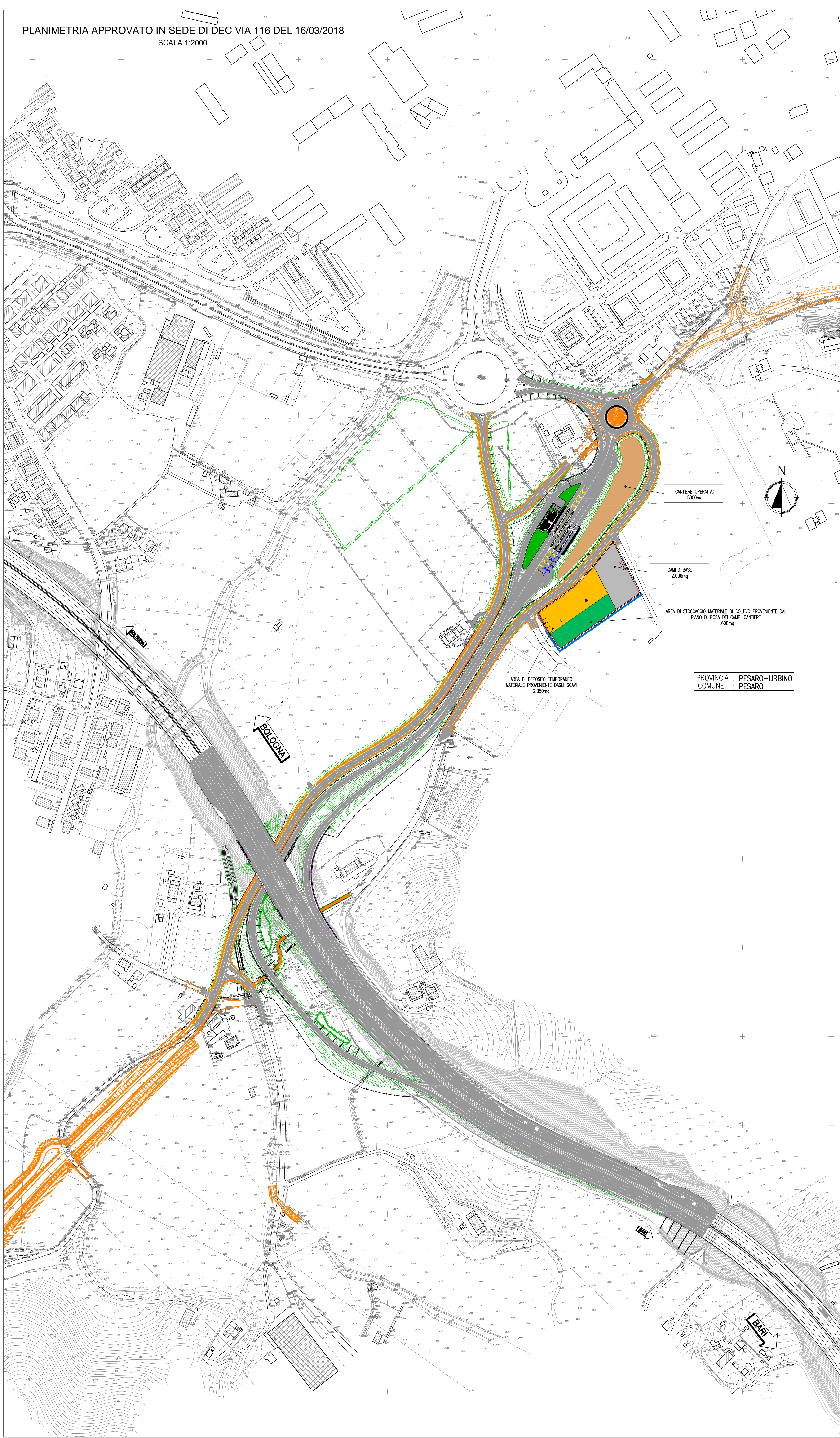

PLANIMETRIA PROGETTO ATTUALE
SCALA 1:2000

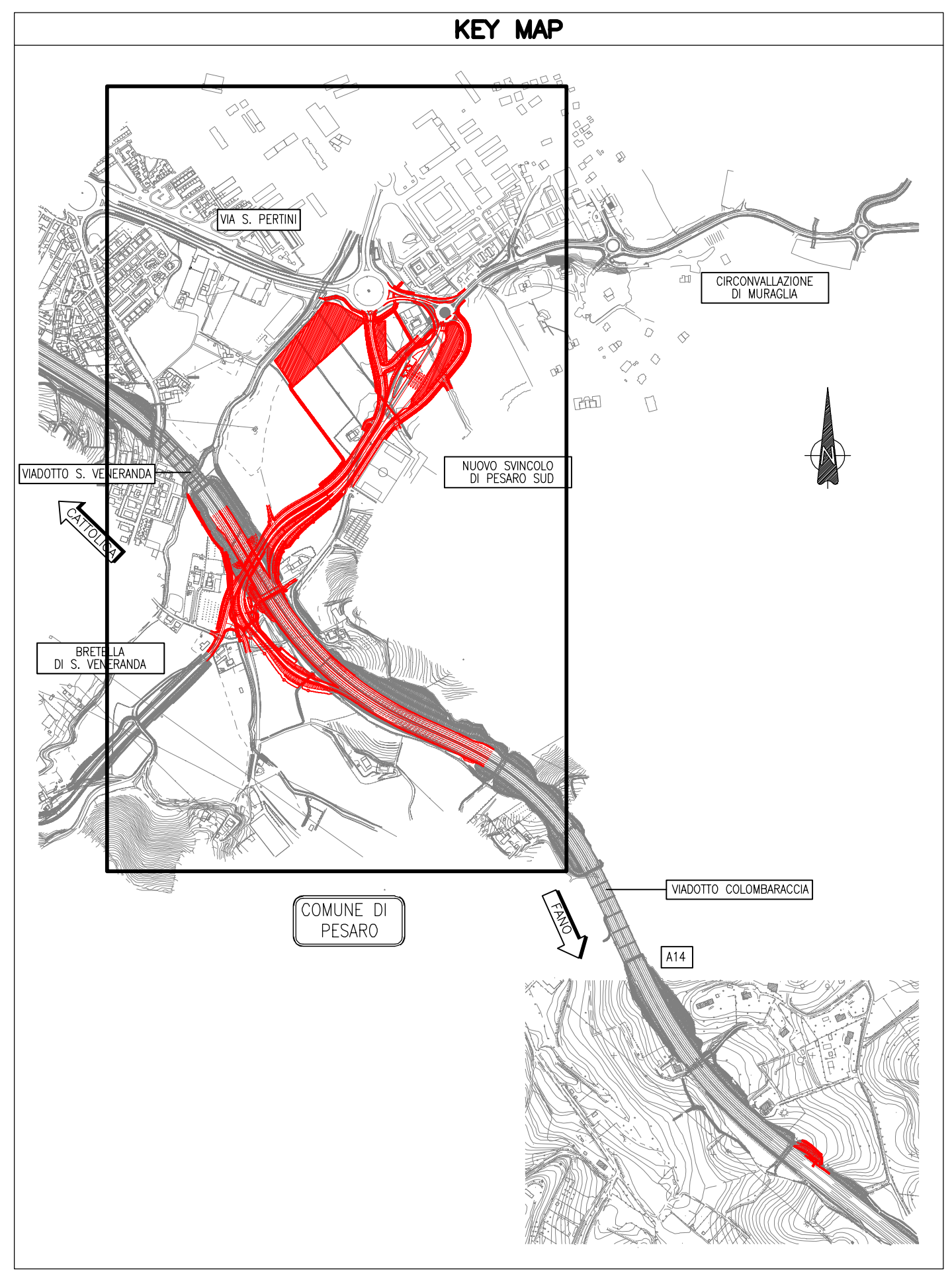
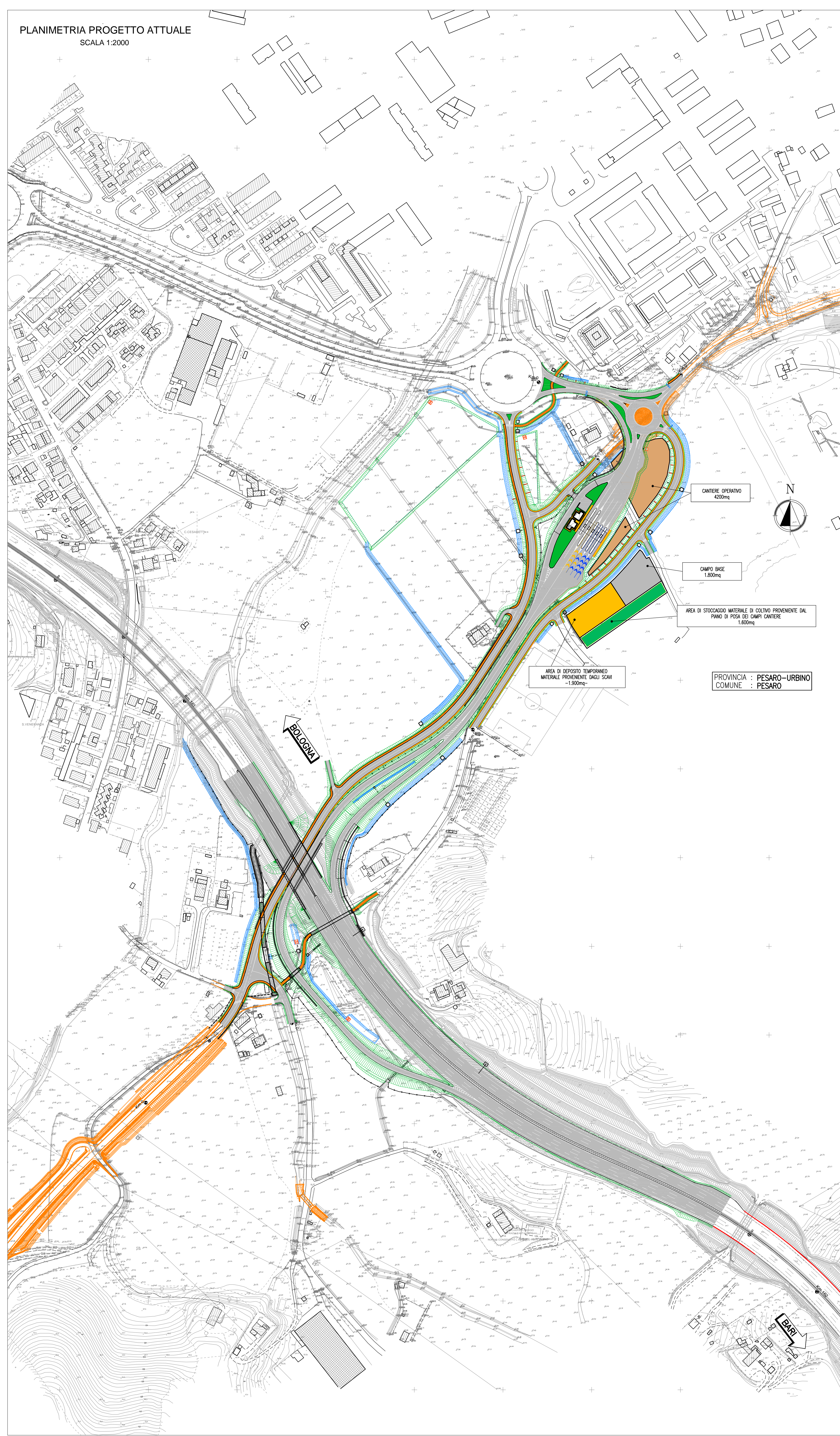

autostrade per l'italia

AUTOSTRADA (A14) BOLOGNA-BARI-TARANTO
TRATTO: CATTOLICA - FANO

OPERE COMPENSATIVE COMUNE DI PESARO
NUOVO SVINCOLO DI PESARO SUD

PROGETTO ESECUTIVO

PLANIMETRIA DI RAFFRONTO
TRA LO STATO ATTUALE E LO STATO INIZIALE

