Area di impianto Lentini Agrocolo - P.O. 1 ante operam

Area di impianto Lentini Agrocolo - P.O. 1 ante operam

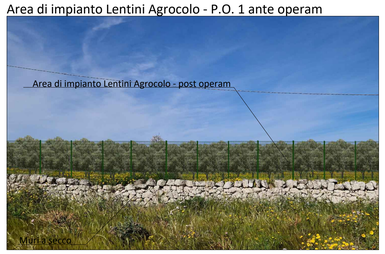

Area di impianto Lentini Agrocolo - P.O. 3 ante operam

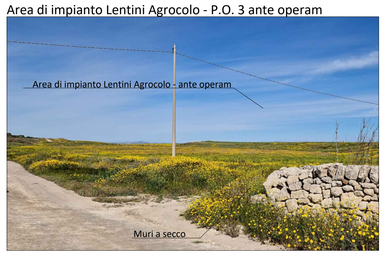

Area di impianto Lentini Agrocolo - P.O. 3 post operam

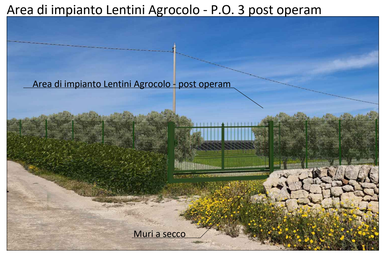

Area di impianto Lentini Agrocolo - ante operam

Area di impianto Lentini Agrocolo - P.O.13 ante operam

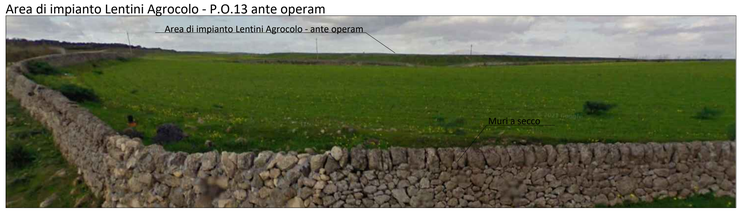

Area di impianto Lentini Agrocolo - P.O. 13 post operam

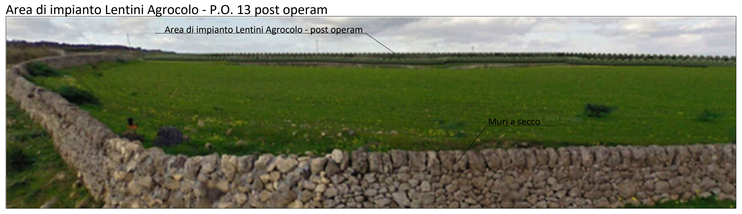

Area di impianto Lentini Agrocolo - post operam

Area di impianto Lentini Agrocolo - P.O. 2 ante operam

Area di impianto Lentini Agrocolo - P.O. 2 post operam

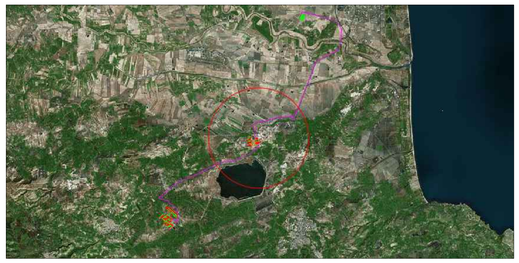

Legenda

- Aree di intervento
- Muretto a secco

Area di impianto Lentini Agrocolo - P.O. 4 ante operam

Area di impianto Lentini Agrocolo - P.O. 4 post operam

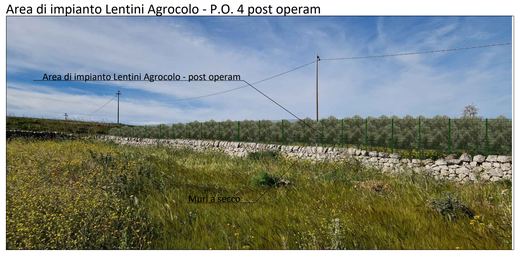

Area di impianto Lentini Agrocolo - sezione BB' post operam

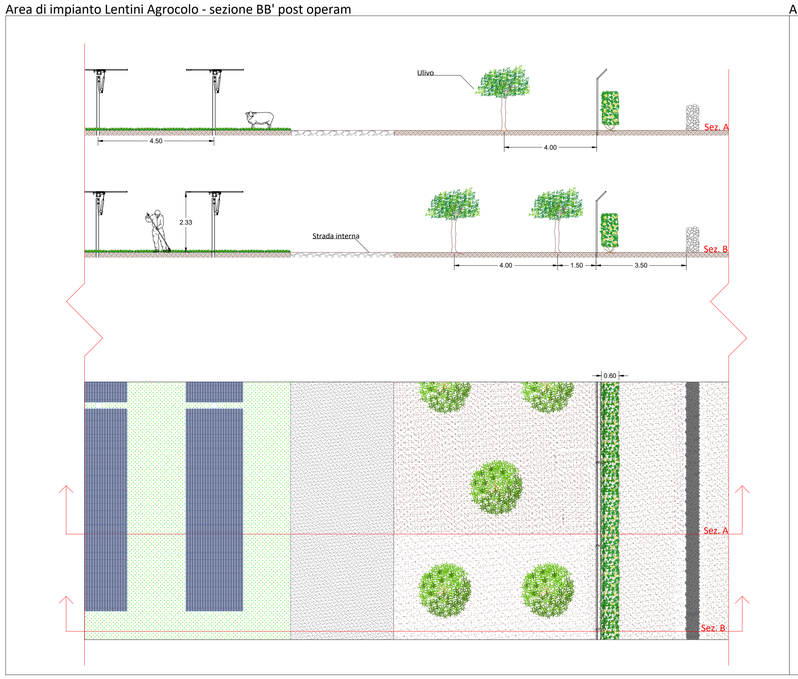

Area di impianto Lentini Agrocolo - sezione AA' post operam

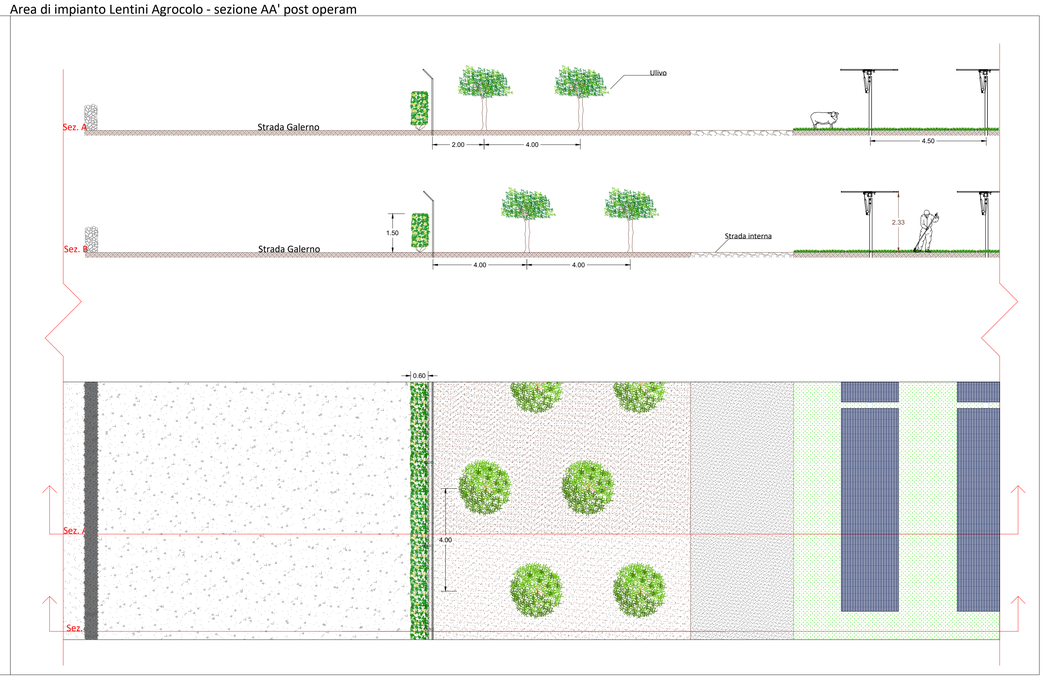

FILOTICO
LEONARDO
ORDINE
DEGLI
INGEGNERI
DI TARANTO
INGEGNERE
26.04.2023
08:14:39
GMT+00:00

N. ELABORATO	DATA EMISSIONE	DESCRIZIONE	ESEGUITO	CONTROLLATO	APPROVATO
01_16_PV_ACEA_AGR_PAUR_GPL_16_00	APRILE 2020	INTERFERENZE CON IL PAESAGGIO STORICO - CULTURALE	Ing. Martina Romeo	Arch. Paola Pastore	Ing. Leonardo Filotico

OGGETTO:
Progetto dell'impianto fotovoltaico denominato "Impianto Fotovoltaico Lentini agricolo" della potenza di 66.008,25 kWp con storage della potenza di 10.000 kW da realizzare nel comune di Lentini (SR)

COMMITTENTE:

LENTINI AGRICOLA s.r.l.
Via della Stazione di S. Pietro, 65
00165 Roma (RM)

TITOLO:
RS06EPD0269I1
G. DOCUMENTAZIONE INTEGRATIVA
INTERFERENZE CON IL PAESAGGIO STORICO -CULTURALE

PROJETTO engineering s.r.l.
società d'ingegneria
direttore tecnico
Ph.D. Ing. LEONARDO FILOTICO

Sede Legale: Via dei Mille, 5 74024 Manduria
Sede Operativa: Z.I. Lotto 31 74020 San Marzano di S.G. (TA)
tel. 099 9574694 Fax 099 2222804 cell. 349 1733914
studio@projetto.eu
web site: www.projetto.eu P.IVA: 02658050733

ORDINE DEGLI INGEGNERI della Provincia di TARANTO
Dott. Ing. FILOTICO Leonardo N. 1812

SOSTITUISCE:

SOSTITUITO DA:

NOME FILE: 20_16_PV_ACEA_AGR_PAUR_GPL_12B_00

CARTA: 700X1000 mm

SCALA: VARIA

ELAB. 40

Tutti i diritti di autore sono riservati a termine di legge. E' vietata la riproduzione senza autorizzazione.