

PIANTA IMPALCATO-Scala 1:200

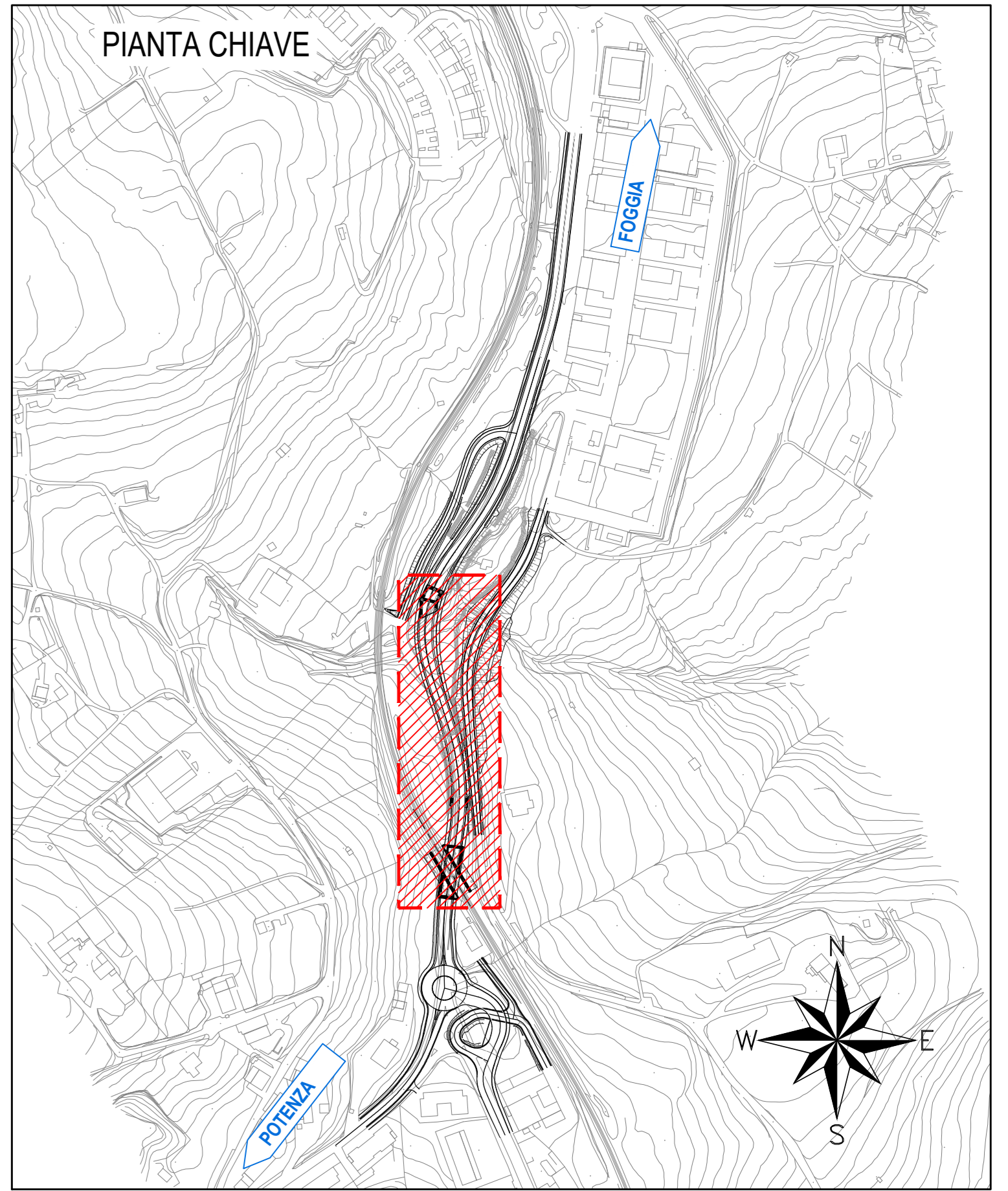

PROSPETTO EST (Lato valle)-Scala 1:200

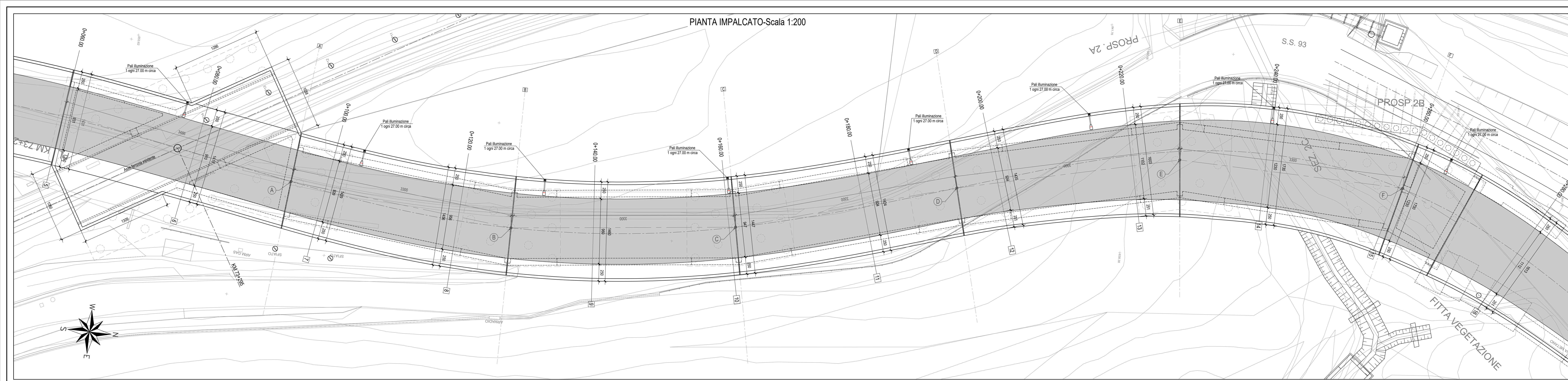
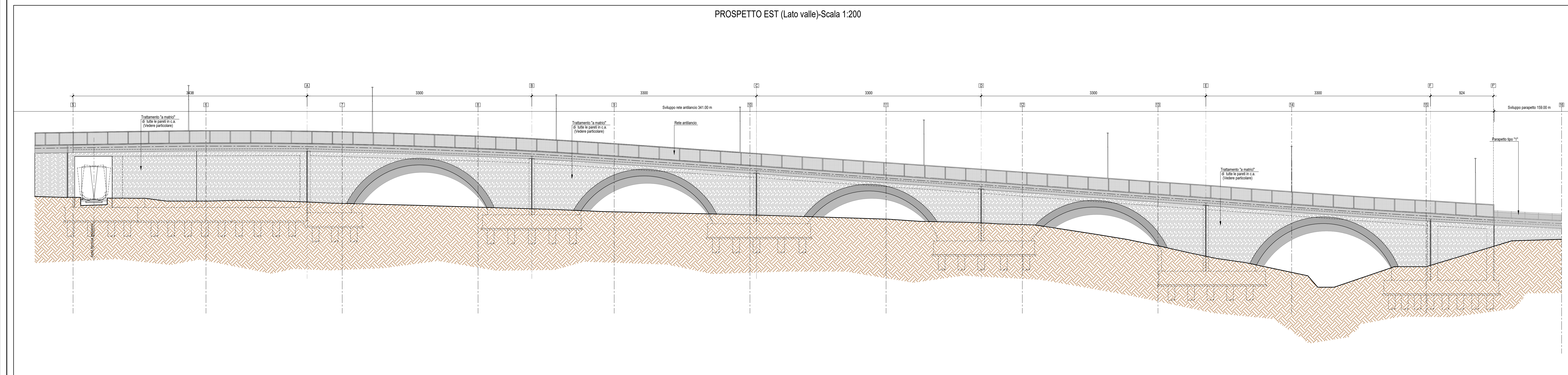

PROSPETTO OVEST (Lato monte)-Scala 1:200

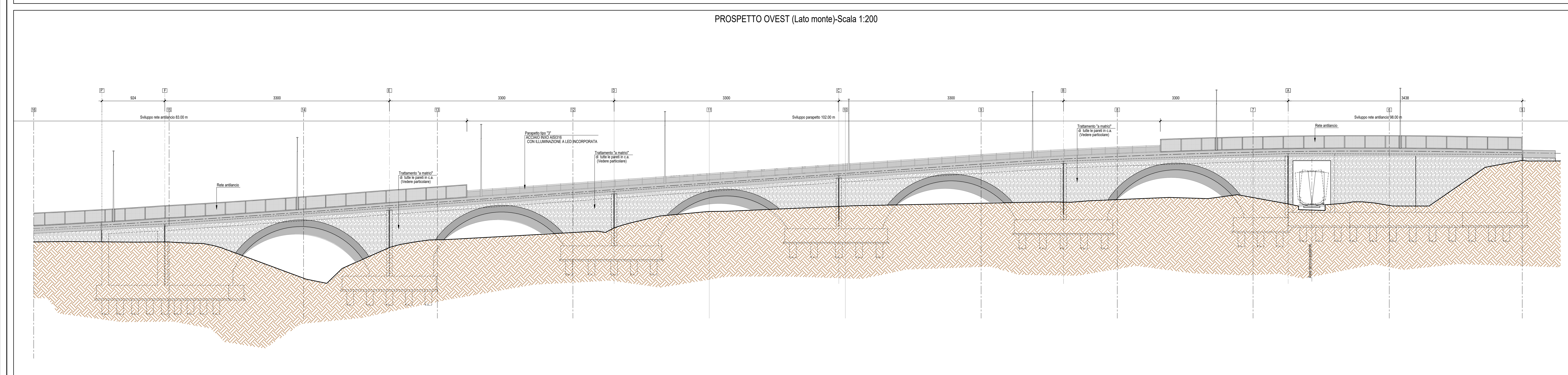

PARICOLARE RIVESTIMENTO A MATRICE

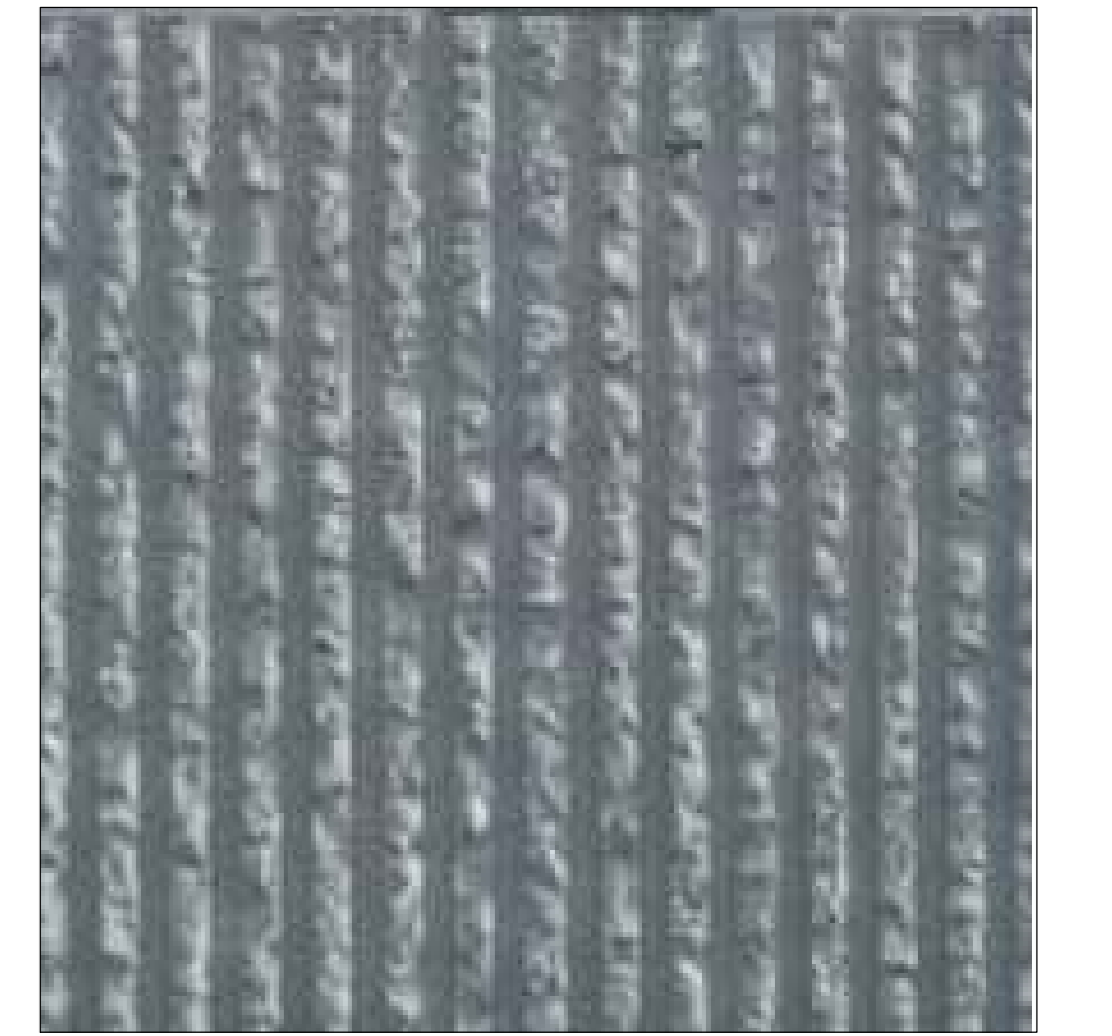

PER LA TABELLA MATERIALI E I PARTICOLARI COSTRUTTIVI SI RIMANDA ALL'ELABORATO IA4K42E78TTCC0000001

COMMITTENTE:

RFI
 FERROVIE ITALIANE
 GRUPPO FERROVIARIO ITALIANO
 GRUPPO FERROVIE DELLO STATO ITALIANO
 DIREZIONE PROVINCIALE ALESSANDRIA-SESTO CALENDE
 SEZIONE PROGRAMMI INVESTIMENTI STRUTTURE SUD

PROGETTAZIONE:

ITALFERR
 GRUPPO FERROVIE DELLO STATO ITALIANO

CONTRATTO ISTITUZIONALE DI SVILUPPO PER LA REALIZZAZIONE DELLA DIRETTRICE FERROVIARIA NAPOLI-BARI-LECCE-TARANTO

U.O. INFRASTRUTTURE SUD
 PROGETTO ESECUTIVO
 LINEA POTENZA-FOGGIA - AMMODERNAMENTO SOTTOPROGETTO 2 - ELETTRIFICAZIONE, RETTIFICHE DI TRACCIATO, SOPPRESSIONE P.L. E CONSOLIDAMENTO SEDE LOTTO 4 - OPERE AGGIUNTIVE PER OTTEMPERANZA PRESCRIZIONI DI CDS ISTRUTTORIA - CAVALCAFERROVIA NV08 NEI COMUNI DI RIONERO IN VULTURE E BARILE

NW08 - Pianta impalcato e prospetti

SCALA: 1:200

COMMESSA	LOTTO	FASE	ENTE	TIPO DOC.	OPERA/DISCIPLINA	PROGR.	REV.
IA4K4K	42	E	78	A9	NW0800	001	A

Rev.	Descrizione	Redatto	Data	Verificato	Data	Approvato	Data	Autorizzato	Data
A	Emissione Esecutiva	M. Ferraro	05/09/2021	C. Landolfi	05/09/2021	C. Landolfi	05/09/2021	C. Landolfi	05/09/2021