PIANTA FONDAZIONI-Scala 1:200

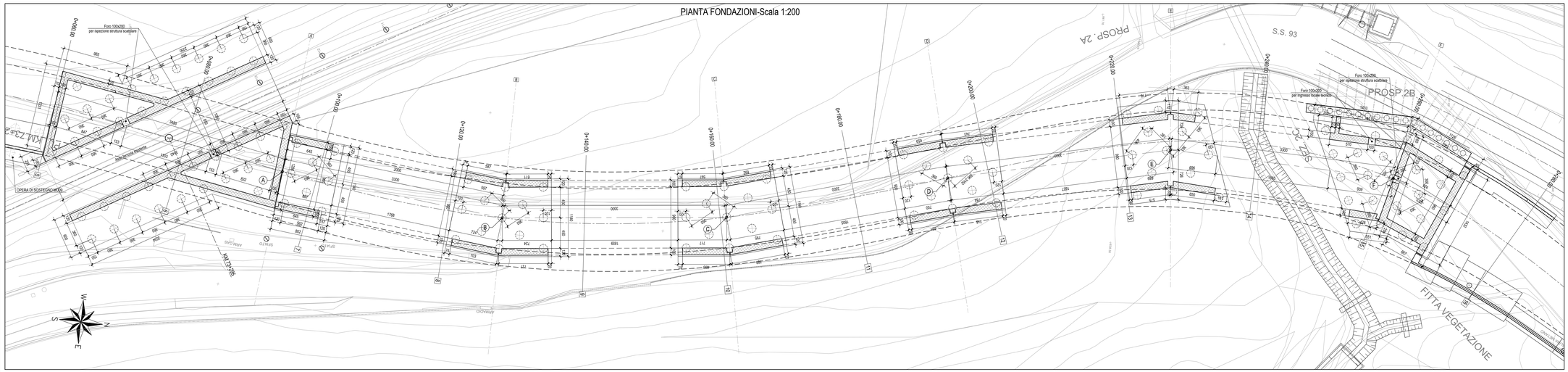

PIANTA CHIAVE

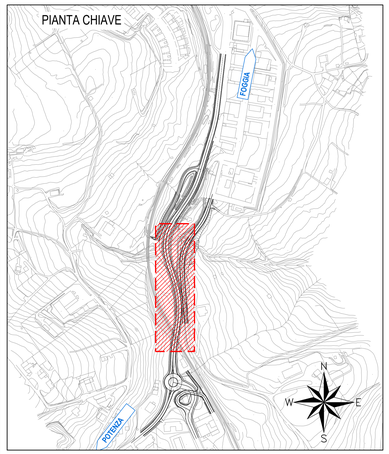

SEZIONE LONGITUDINALE-Scala 1:200

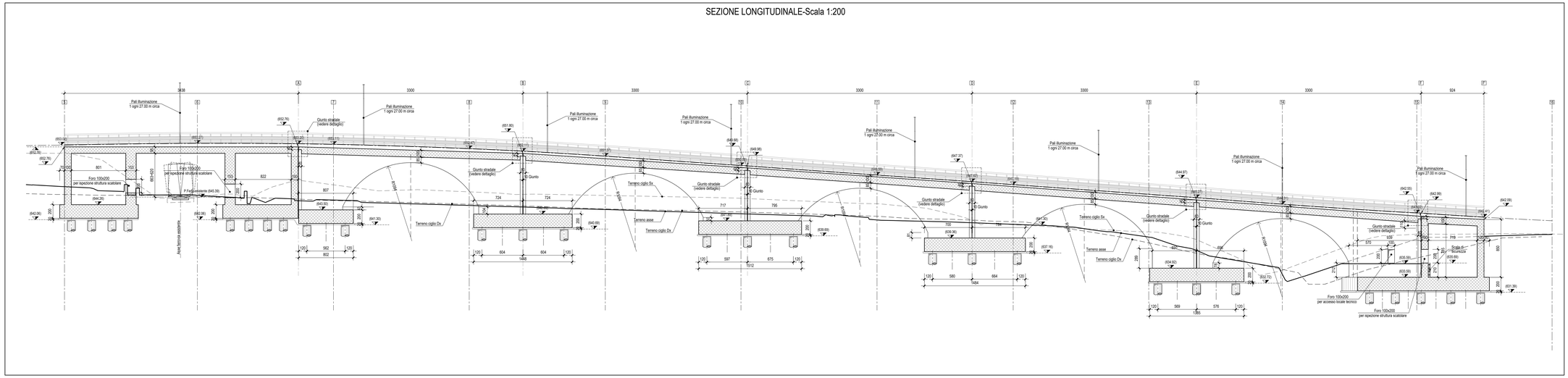

GIUNTO DI DILATAZIONE +/- 25 mm

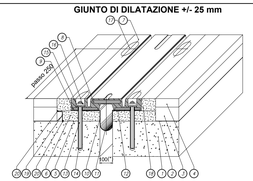

	(*) MISURA RIFERITA ALLA TEMPERATURA MEDIA ANNUA DEL SITO DI INSTALLAZIONE LA MISURA FINALE E L'EVENTUALE PRE-REGOLAZIONE SONO DA DETERMINARE DALLA D.L. AL MOMENTO DELL'INSTALLAZIONE	
24	Zanca a.m. Ø20 - filettata M12	B450C (D.M. 17/01/2018)
23	Vite T.E.M12 (UNI EN ISO 4017)	UNI EN ISO 898 cl. 8.8
22	Zanca multidirezionale M12	S355 J2G3 UNI EN 10025
21	Tirafondo a.m. Ø12	B450C (D.M. 17/01/2018)
20	Stuccatura	ResinFIP EPOBOND T150
19	Profilo di drenaggio a "L"	X5 CrNi 18-10 UNI EN 10088
18	Massetto laterale	BetonFIP RAPID REINFORCED o BetonFIP LEGANTE REINFORCED o BetonFIP FLUID REINFORCED
17	Sigillatua asole	ResinFIP MALTA E440 (A+B + granulo di gomma) o ResinFIP MALTA EG450
16	Dado M12 (UNI EN ISO 4032)	Classe 8 UNI EN ISO 898
15	Rondella aiciolata per M12	S235JR UNI EN 10025
14	Resina di ancoraggio	ResinFIP PRIMER 383 o ResinFIP POLYBOND F210
13	Barra filettata M12	Classe B7 ASTM A193
12	Alettamento giunto	ResinFIP EPOBOND T150
11	Scossalina raccolta acque sp. 1.2 mm	Hypalon
10	Stuccatura verticale	ResinFIP EPOBOND T150
9	Piatto interno	S235JR UNI EN 10025
8	Piastra ponte	S355J2 UNI EN 10025
7	Elemento modulare	Gomma vulcanizzata
6	Getto di livellamento	BetonFIP RAPID REINFORCED o BetonFIP LEGANTE REINFORCED o BetonFIP FLUID REINFORCED
5	Irruvidimento superficiale	
4	Manto d'usura	
3	Binder	
2	Impermeabilizzazione impalcato	
1	Testata soletta	
POS	DESCRIZIONE - DIMENSIONE	MATERIALE

PER LA TABELLA MATERIALI E I PARTICOLARI COSTRUTTIVI SI RIMANDA ALL'ELABORATO *IA4K42E78TTOC0000001*

SEZIONE A-Scala 1:200

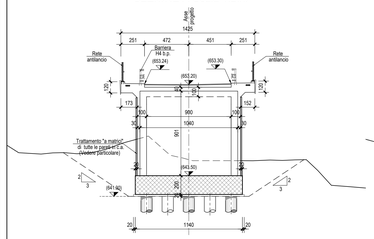

SEZIONE B-Scala 1:200

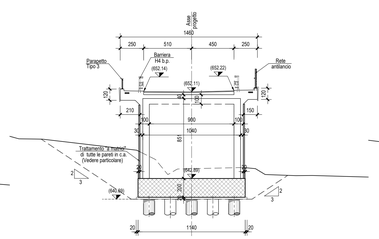

SEZIONE C-Scala 1:200

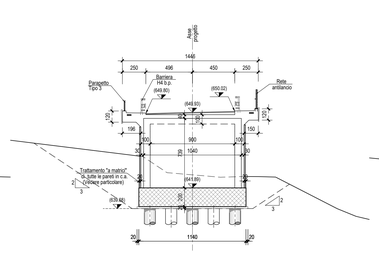

SEZIONE D-Scala 1:200

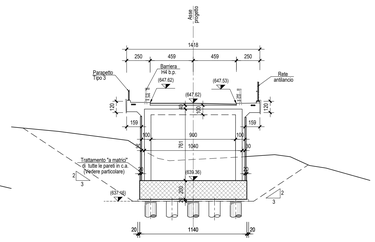

SEZIONE E-Scala 1:200

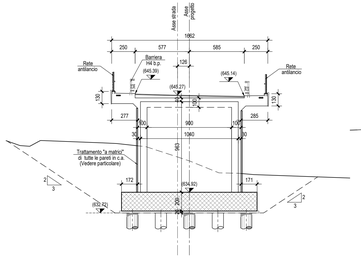

SEZIONE F-Scala 1:200

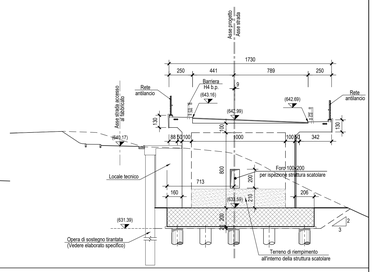

COMMITTENTE:

RFI RETE FERROVIARIA ITALIANA
GRUPPO FERROVIE DELLO STATO ITALIANE
DIREZIONE PROGRAMMA
DIREZIONE PROGRAMMA IN-ESTENSIVI DIRETTRICE SUD

PROGETTAZIONE:

ITALFERR
GRUPPO FERROVIE DELLO STATO ITALIANE

CONTRATTO ISTITUZIONALE DI SVILUPPO PER LA REALIZZAZIONE DELLA DIRETTRICE FERROVIARIA NAPOLI-BARI-LECCE-TARANTO

U.O. INFRASTRUTTURE SUD

PROGETTO ESECUTIVO

LINEA POTENZA-FOGGIA - AMMODERNAMENTO SOTTOPROGETTO 2 - ELETTRIFICAZIONE, RETTIFICHE DI TRACCIATO, SOPPRESSIONE P.L. E CONSOLIDAMENTO SEDE

LOTTO 4 - OPERE AGGIUNTIVE PER OTTEMPERANZA PRESCRIZIONI DI CDS ISTRUTTORIA - CAVALCAFERROVIA NV08 NEI COMUNI DI RIONERO IN VULTURE E BARILE

NW08 - Pianta fondazioni e sezioni

SCALA: 1:200

COMMESSA	LOTTO	FASE	ENTE	TIPO DOC.	OPERA/DISCIPLINA	PROGR.	REV.
IA4K	42	E	78	A9	NW0800	002	A

Rev.	Descrizione	Redatto	Data	Verificato	Data	Approvato	Data	Autorizzato Data
A	Emissione Esecutiva	E.Perino	Ottobre 2021	S.Sacco	Ottobre 2021	G. Ladding	Ottobre 2021	D. Tiberti (Ottobre 2021)

File: IA4K42E78A9NW0800002A.DWG

n. Elab.:

Ordine degli Ingegneri Prov. di Napoli n. 12218 Dott. Ing. Domenico TIBERTI