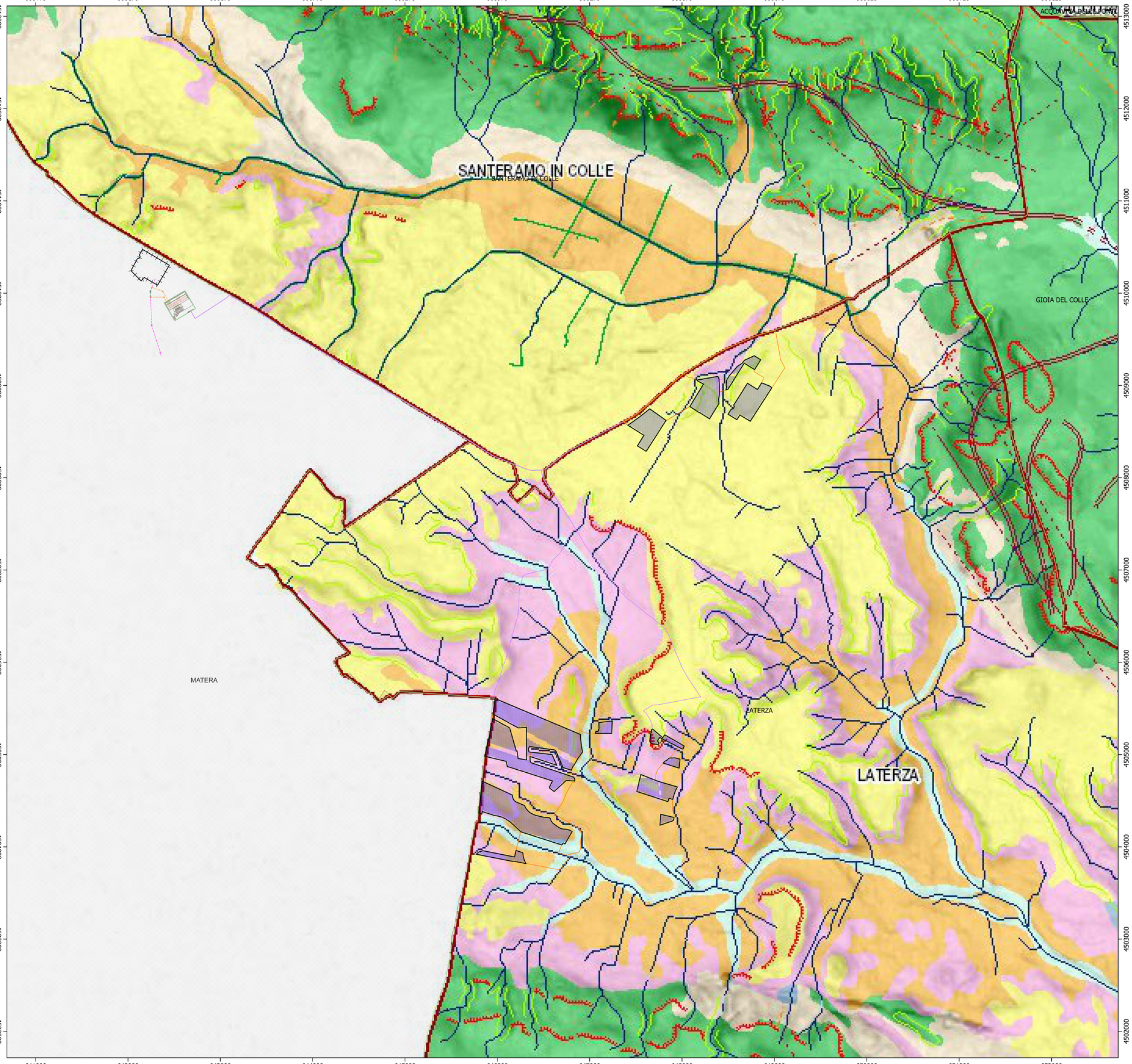

REGIONE PUGLIA	PROVINCIA DI TARANTO	COMUNE DI LATERZA

Denominazione impianto:	***VIGLIONE E MASSERIA RODOGNA***	
Ubicazione:	**Comune di Laterza (TA)** **Località "Viglione e Masseria Rodogna"**	Foglio: **4/17/18/19/27** Particelle: **varie**

PROGETTO DEFINITIVO

per la realizzazione di un impianto agrovoltaico da ubicare in agro del comune di Laterza (TA) in località "Viglione e Masseria Rodogna", potenza nominale pari a 109,22782 MW in DC e potenza in immissione pari a 99 MW in AC, e delle relative opere di connessione alla RTN ricadenti nei comuni di Laterza (TA), Santeramo in Colle (BA) e Matera (MT).

PROPONENTE

Cubico SUSTAINABLE INVESTMENTS

GIT LATERZA S.r.l.
Roma (RM) Via della Mercede 11 - CAP 00187
Partita IVA: 15278411002
Indirizzo PEC: git.laterza@legalmail.it

ELABORATO

Carta Idrogeomorfologica

Tav. n° **10AP**

Scala 1:20.000

Aggiornamenti	Numero	Data	Motivo	Eseguito	Verificato	Approvato
	Rev 0	Febbraio 2022	Istanza per l'avvio del procedimento di rilascio del provvedimento di VIA nell'ambito del Provvedimento Unico in materia Ambientale ai sensi dell'art.27 del D.Lgs.152/2006 e ss.mm.ii.			
	Rev 1	Aprile 2023	Variazione procedimento autorizzativo in risposta a nota 0016562 del 06/02/23, in Valutazione di Impatto Ambientale ai sensi dell'Art.23 del D. Lgs.152/2006 e ss.mm.ii., ed aggiornamento progettuale del Piano Tecnico delle Opere di connessione.			

PROGETTAZIONE

Dott. Ing. ANTONIO ALFREDO AVALLONE
Contrada Lama n.18 - 75012 Bernalda (MT)
Ordine degli Ingegneri di Matera n. 924
PEC: grmgroupsrl@pec.it
Cell: 339 796 8183

IL TECNICO

Dott. Forestale ALFONSO TORTORA
TITO PZ - 85050
Via Roma n.413
Ordine dei Dott. Agronomi e Dott. Forestali
Della provincia di Potenza n.306

Spazio riservato agli Enti

Tutti i diritti sono riservati, la riproduzione anche parziale del disegno è vietata.

Impianto Mass. Rodogna e Viglione

- 04_Cabine di Campo
- 5_Cabine di Campo
- Cavidotto esterno_AT
- Cavidotto interno
- EGN Access Road (Internal)
- Pannelli
- Recinzione
- SE_Terna
- Viabilità
- Asse linea AT 380 kV esistente
- Asse linea AT 380 kV in progetto
- Asse linea AT 380 kV da demolire
- Sostegno AT 380 kV esistente
- Sostegno AT 380 kV in progetto
- Sostegno AT 380 kV da demolire

ELEMENTI GEOSTRUTTURALI

Litologia substr.
- Unità prevalentemente calcarea o dolomitica
- Unità a prevalente componente siltoso-sabbiosa e/o arenitica
- Unità a prevalente componente ruditica
- Unità a prevalente componente argillitica con un generale assetto caotico
- Depositi sciolti a prevalente componente sabbioso-ghiaiosa
- Unità a prevalente componente argillosa
- Unità a prevalente componente arenitica
- Unità costituite da alternanze di rocce a composizione e/o granulometria variabile
- Depositi sciolti a prevalente componente pelitica

Tettonica
- Faglia
- Asse di anticlinale certo
- Asse di sinclinale certo
- Faglia presunta
- Asse di anticlinale presunto
- Asse di sinclinale presunto

Tettonica
- Strati suborizzontali (<10°)
- Strati molto inclinati (45° -80°)
- Strati rovesciati
- Strati poco inclinati (10°-45°)
- Strati subverticali (>80°)
- Strati contorti

OROGRAFIA
- **Punti sommitali**

Rilievo e relativa quota al suolo s.l.m.
- 0 - 100 m
- 300 - 700 m
- 100 - 300 m
- 700 - 1200 m

BATIMETRIA
- **Batimetriche**

FORME DI VERSANTE

Linee
- Orlo di scarpata delimitante forme semispianate
- Cresta smussata
- Nicchia di distacco
- Cresta affilata
- Asse di displuvio

FORME DI MODELLAMENTO DI CORSO D'ACQUA

Cigli e ripe
- Ciglio di sponda
- Ripa di erosione

FORME ED ELEMENTI LEGATI ALL'IDROGRAFIA SUPERFICIALE

Corsi d'acqua
- Corso d'acqua
- Corso d'acqua obliterato
- **Recapito finale di bacino endoreico**
- **Sorgenti**
- **Canali lagunari**
- Corso d'acqua episodico
- Corso d'acqua tombato

BACINI IDRICI

Bacini
- Lago naturale
- Laguna costiera
- Stagno, acquitrino, zona palustre
- Lago artificiale
- Salina

FORME CARSICHE
- **Doline**
- **Grotte naturali**
- **Orlo di depressione carsica**
- **Voragini**

SINGOLARITA DI INTERESSE PAESAGGISTICO
- **Geositi**

1:20.000

0 1 2 3 4 km