

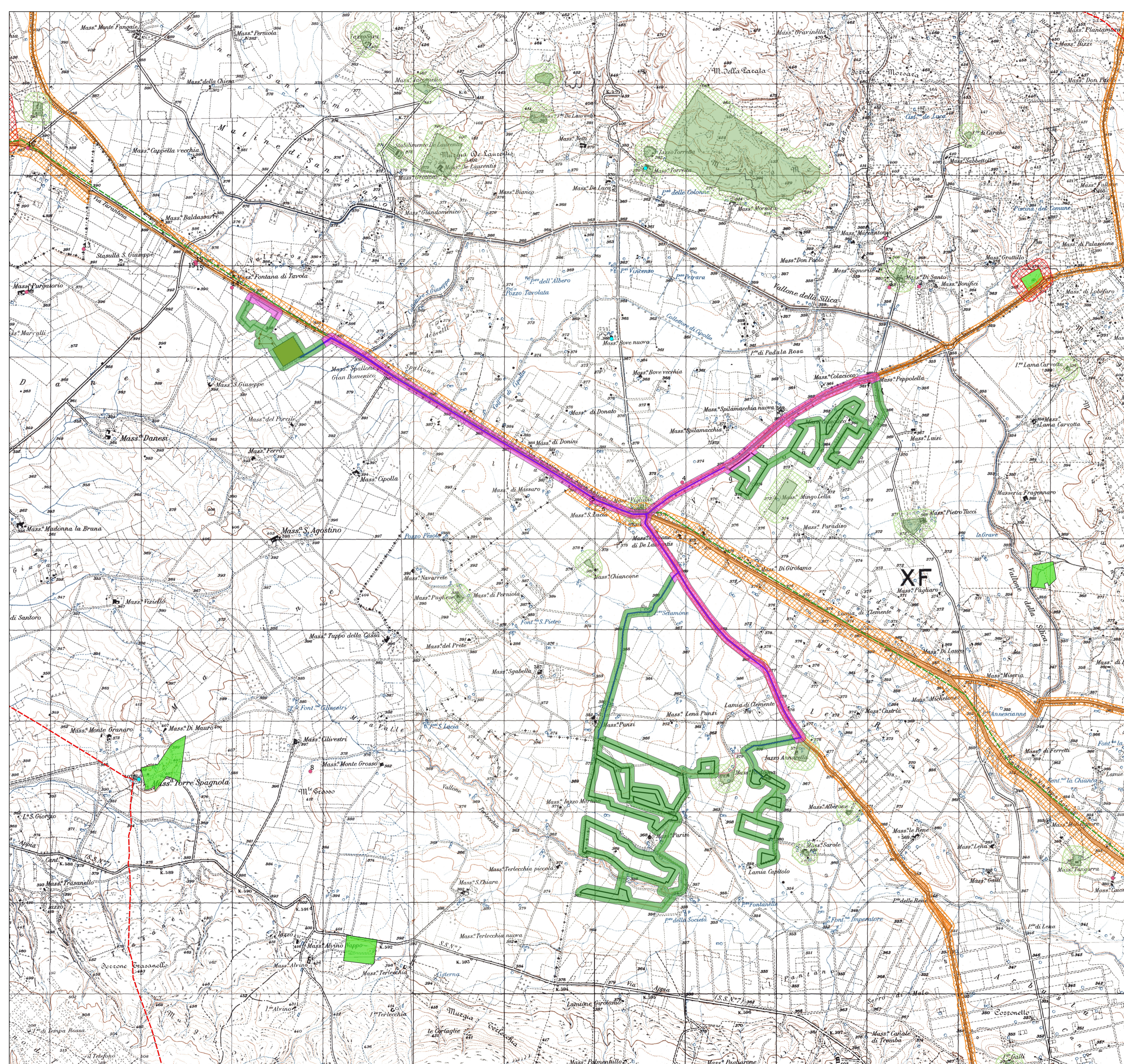





5RG.4-CARTA DEL RISCHIO ARCHEOLOGICO

LEGENDA

-  Buffer 5km
- PROGETTO LATERZA**
-  VIABILITA' DI SERVIZIO
-  SE TERNA
-  SE 36 KV
-  RECINZIONE
-  CAVIDOTTI INTERNI
-  CAVIDOTTI ESTERNI
-  AT 380kW in progetto
-  AT 380kW in esistente
-  AT 380kW da demolire
- RISCHIO ARCHEOLOGICO**
-  ALTO
-  MEDIO
-  MEDIO BASSO
-  BASSO
-  NON VALUTABILE

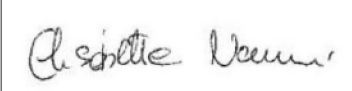

REGIONE PUGLIA 	PROVINCIA DI TARANTO 	COMUNE DI LATERZA 																		
VIGLIONE E MASSERIA RODOGNA																				
Comune di Laterza (TA) Località "Viglione e Masseria Rodogna"		Foglio 4/17/18/19/27 Particelle: varie																		
PROGETTO DEFINITIVO																				
per la realizzazione di un impianto agrovoltato da ubicare in agro del comune di Laterza (TA) in località "Viglione e Masseria Rodogna", potenza nominale pari a 109,22782 MW in DC e potenza in immissione pari a 99 MW in AC, e delle relative opere di connessione alla RTN ricadenti nei comuni di Laterza (TA), Santeramo in Colle (BA) e Matera (MT).																				
PROPONENTE Cubico 		GIT LATERZA S.r.l. Roma (RM) Via della Mercede 11 - CAP 00187 Partita IVA: 15278411002 Indirizzo PEC: git.laterza@legalmail.it																		
ELABORATO		Tav. n°																		
5.RG.4 CARTA DEL RISCHIO ARCHEOLOGICO		5.RG.4																		
		Scala																		
		1:15.000																		
Argomenti	<table border="1" style="width: 100%; border-collapse: collapse;"> <thead> <tr> <th>Numero</th> <th>Data</th> <th>Motivo</th> <th>Esiguito</th> <th>Verificato</th> <th>Approvato</th> </tr> </thead> <tbody> <tr> <td>Rev 0</td> <td>Febbraio 2022</td> <td>istanza per l'avvio del procedimento di rilascio del provvedimento di VIA nell'ambito del Provvedimento Unico in materia Ambientale ai sensi dell'art 27 del D.Lgs. 152/2006 e ss.mm.ii.</td> <td></td> <td></td> <td>E.N.</td> </tr> <tr> <td>Rev 1</td> <td>Aprile 2023</td> <td>Variazione provvedimento autorizzativo in risposta nota 0016562 del 06/02/23, in validazione di Impatto Ambientale ai sensi dell'Art.23 del D. Lgs. 152/2006 e ss.mm.ii., ed aggiornamento progettuale del Piano Tecnico delle Opere di connessione.</td> <td></td> <td></td> <td>E.N.</td> </tr> </tbody> </table>	Numero	Data	Motivo	Esiguito	Verificato	Approvato	Rev 0	Febbraio 2022	istanza per l'avvio del procedimento di rilascio del provvedimento di VIA nell'ambito del Provvedimento Unico in materia Ambientale ai sensi dell'art 27 del D.Lgs. 152/2006 e ss.mm.ii.			E.N.	Rev 1	Aprile 2023	Variazione provvedimento autorizzativo in risposta nota 0016562 del 06/02/23, in validazione di Impatto Ambientale ai sensi dell'Art.23 del D. Lgs. 152/2006 e ss.mm.ii., ed aggiornamento progettuale del Piano Tecnico delle Opere di connessione.			E.N.	
Numero	Data	Motivo	Esiguito	Verificato	Approvato															
Rev 0	Febbraio 2022	istanza per l'avvio del procedimento di rilascio del provvedimento di VIA nell'ambito del Provvedimento Unico in materia Ambientale ai sensi dell'art 27 del D.Lgs. 152/2006 e ss.mm.ii.			E.N.															
Rev 1	Aprile 2023	Variazione provvedimento autorizzativo in risposta nota 0016562 del 06/02/23, in validazione di Impatto Ambientale ai sensi dell'Art.23 del D. Lgs. 152/2006 e ss.mm.ii., ed aggiornamento progettuale del Piano Tecnico delle Opere di connessione.			E.N.															
PROGETTAZIONE Dott. Ing. ANTONIO ALFREDO AVALLONE Contrada Lama n. 18 - 75012 Bernalda (MT) Ordine degli Ingegneri di Matera n. 924 PEC: gmgrousrif@pec.it Cell. 339 796 8183																				
IL TECNICO Dott.ssa Elisabetta Nanni  Archeologa specializzata Via Benedetto Croce, 23 - 73100 - Lecce P.Iva 05145620752 C.F. NNNLB192M41E596E		Spazio riservato agli Enti																		
Tutti i diritti sono riservati. La riproduzione anche parziale del disegno è vietata.																				