



REGIONE BASILICATA
 PROVINCIA DI MATERA
 COMUNE DI GROTTOLE



AUTORIZZAZIONE UNICA EX D.Lgs 387/2003

INSTALLAZIONE DI UN IMPIANTO DI PRODUZIONE DI ENERGIA DA FONTE SOLARE DENOMINATO "GROTTOLE 3" DI POTENZA IN IMMISSIONE PARI A 20.000,00 kW E POTENZA DI PICCO PARI A 19.996,99 kW

Codice pratica: 202100420



Codice elaborato

Comm.	Liv. prog.	Tip.	Progressivo
SE220	PD	R	VINC_rev

DATA	SCALA
Ottobre 2022	1:25.000

Titolo elaborato

Carta dei vincoli paesaggistici - punto 6 integrazione MIC SS-PNRR n. 2797 del 26/08/2022

REVISIONI

REV.	DATA	DESCRIZIONE	ESEGUITO	VERIFICATO	APPROVATO
01	Aprile 2023	Integrazione volontaria			

Progettazione:



STUDIO ENERGY SRL
 Via delle Comunicazioni snc
 75100 Matera
 C/F. e PIVA 01175590775

Tecnici:

Coordinatore:
 Geol. Roberto Tommaselli

Collaboratrice:
 Geol. Giusy Dimola



Il Proponente:

REN 184 SRL

REN 184 S.R.L.
 Salita di Santa Caterina, 2/ISC.B - 16123 Genova (GE)
 C.F./P.IVA 02686820990

LEGALE RAPPRESENTANTE

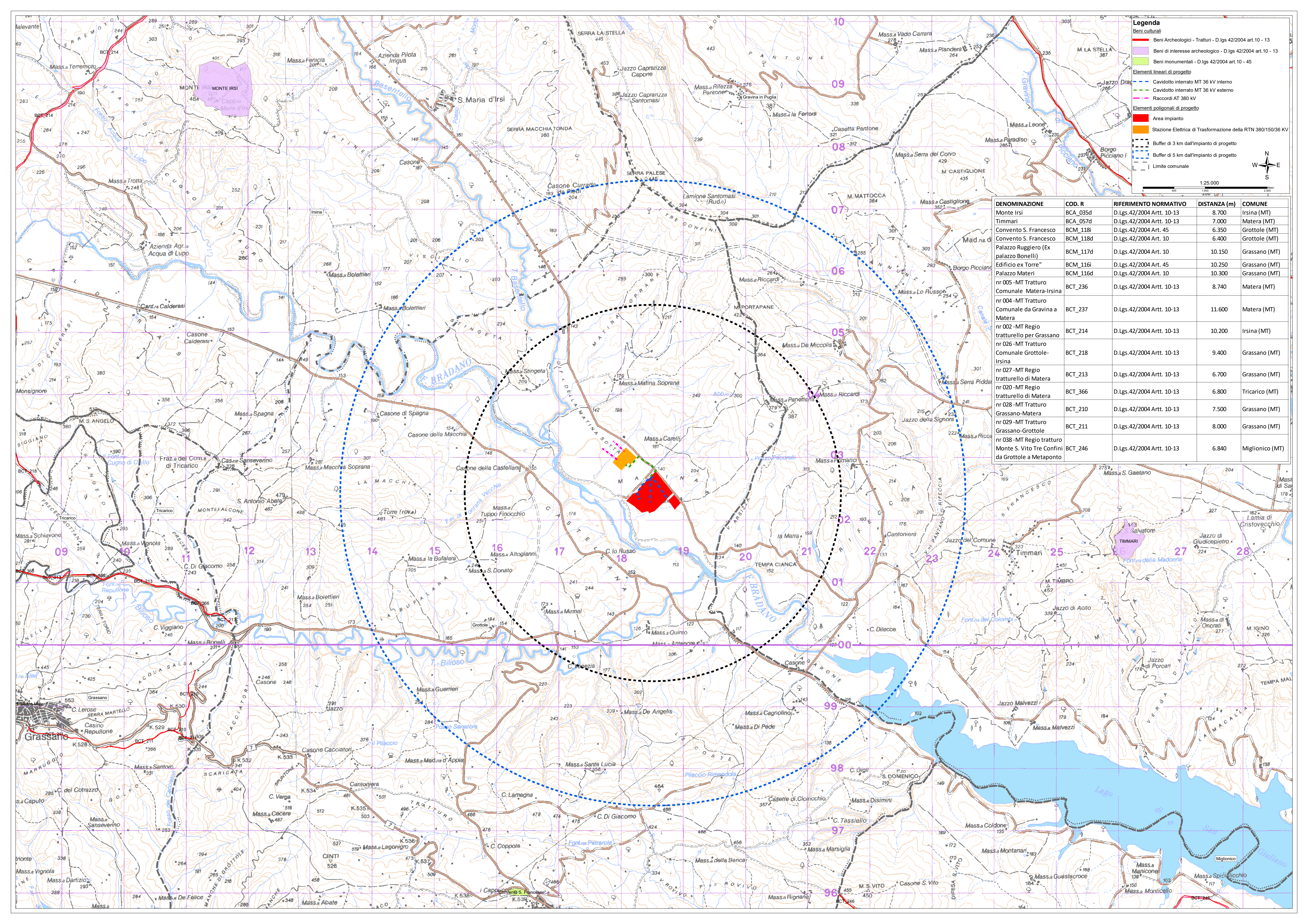

Legenda

- Beni Archeologici - Tratturi - D.lgs 42/2004 art. 10 - 13
- Beni di interesse archeologico - D.lgs 42/2004 art. 10 - 13
- Beni monumentali - D.lgs 42/2004 art. 10 - 45
- Elementi lineari di progetto**
- Cavidotto interrato MT 36 kV interno
- Cavidotto interrato MT 36 kV esterno
- Raccordi AT 380 kV
- Elementi poligonali di progetto**
- Area impianto
- Stazione Elettrica di Trasformazione della RTN 380/150/36 KV
- Buffer di 3 km dall'impianto di progetto
- Buffer di 5 km dall'impianto di progetto
- Limite comunale

DENOMINAZIONE	COD. R	RIFERIMENTO NORMATIVO	DISTANZA (m)	COMUNE
Monte Irsi	BCA_035d	D.Lgs.42/2004 Artt. 10-13	8.700	Irsina (MT)
Timmari	BCA_057d	D.Lgs.42/2004 Artt. 10-13	7.000	Matera (MT)
Convento S. Francesco	BCM_118i	D.Lgs.42/2004 Artt. 45	6.350	Grottole (MT)
Convento S. Francesco	BCM_118d	D.Lgs.42/2004 Artt. 10	6.400	Grottole (MT)
Palazzo Ruggiero (Ex palazzo Bonelli)	BCM_117d	D.Lgs.42/2004 Artt. 10	10.150	Grassano (MT)
Edificio ex Torre"	BCM_116i	D.Lgs.42/2004 Artt. 45	10.250	Grassano (MT)
Palazzo Materì	BCM_116d	D.Lgs.42/2004 Artt. 10	10.300	Grassano (MT)
nr 005 -MT Tratturo Comunale Matera-Irsina	BCT_236	D.Lgs.42/2004 Artt. 10-13	8.740	Matera (MT)
nr 004 -MT Tratturo Comunale da Gravina a Matera	BCT_237	D.Lgs.42/2004 Artt. 10-13	11.600	Matera (MT)
nr 002 -MT Regio tratturello per Grassano	BCT_214	D.Lgs.42/2004 Artt. 10-13	10.200	Irsina (MT)
nr 026 -MT Tratturo Comunale Grottole-Irsina	BCT_218	D.Lgs.42/2004 Artt. 10-13	9.400	Grassano (MT)
nr 027 -MT Regio tratturello di Matera	BCT_213	D.Lgs.42/2004 Artt. 10-13	6.700	Grassano (MT)
nr 020 -MT Regio tratturello di Matera	BCT_366	D.Lgs.42/2004 Artt. 10-13	6.800	Tricarico (MT)
nr 028 -MT Tratturo Grassano-Matera	BCT_210	D.Lgs.42/2004 Artt. 10-13	7.500	Grassano (MT)
nr 029 -MT Tratturo Grassano-Grottole	BCT_211	D.Lgs.42/2004 Artt. 10-13	8.000	Grassano (MT)
nr 038 -MT Regio tratturo Monte S. Vito Tre Confini da Grottole a Metaponto	BCT_246	D.Lgs.42/2004 Artt. 10-13	6.840	Miglionico (MT)

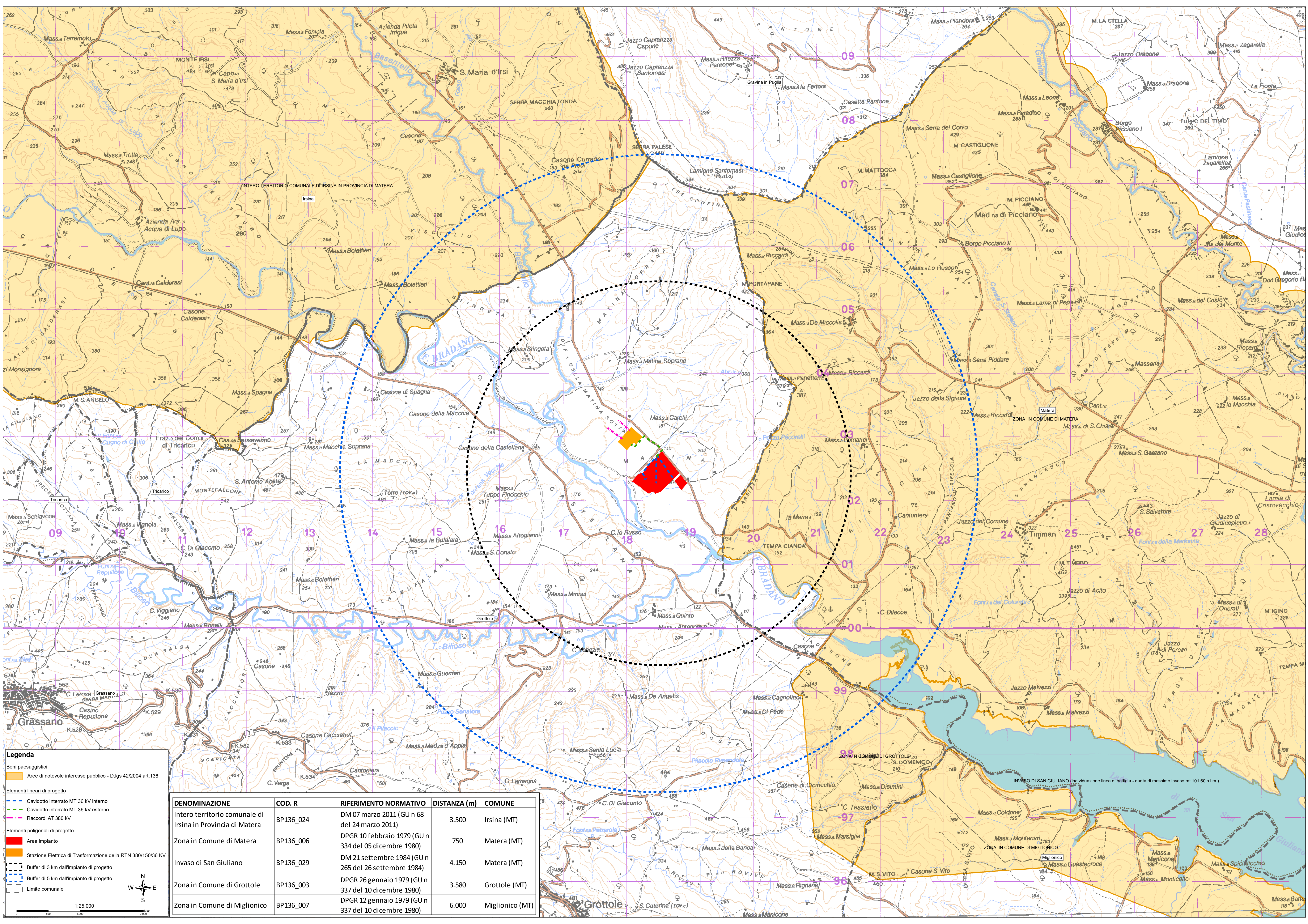

Legenda

Beni paesaggistici

- Area di notevole interesse pubblico - D.lgs 42/2004 art.136

Elementi lineari di progetto

- Cavidotto interrato MT 36 kV interno
- Cavidotto interrato MT 36 kV esterno
- Raccordi AT 380 kV

Elementi poligonali di progetto

- Area impianto
- Stazione Elettrica di Trasformazione della RTN 380/150/36 kV
- Buffer di 3 km dall'impianto di progetto
- Buffer di 5 km dall'impianto di progetto
- Limite comunale

1:25.000

DENOMINAZIONE	COD. R	RIFERIMENTO NORMATIVO	DISTANZA (m)	COMUNE
Intero territorio comunale di Irsina in Provincia di Matera	BP136_024	DM 07 marzo 2011 (GU n 68 del 24 marzo 2011)	3.500	Irsina (MT)
Zona in Comune di Matera	BP136_006	DPGR 10 febbraio 1979 (GU n 334 del 05 dicembre 1980)	750	Matera (MT)
Invaso di San Giuliano	BP136_029	DM 21 settembre 1984 (GU n 265 del 26 settembre 1984)	4.150	Matera (MT)
Zona in Comune di Grottole	BP136_003	DPGR 26 gennaio 1979 (GU n 337 del 10 dicembre 1980)	3.580	Grottole (MT)
Zona in Comune di Miglionico	BP136_007	DPGR 12 gennaio 1979 (GU n 337 del 10 dicembre 1980)	6.000	Miglionico (MT)

Legenda

- Beni paesaggistici - D.lgs 42/2004 art.142**
- Laghi ed invasi artificiali (buffer 300 m) - let.b
 - Fiumi, torrenti e corsi d'acqua (buffer 150 m) - let.c
 - Parchi e riserve - let.f
 - Foreste e boschi - let.g
 - Zone umide - let.i
 - Zone di interesse archeologico ope legis - let.m

- Elementi lineari di progetto**
- Cavidotto interrato MT 36 kV interno
 - Cavidotto interrato MT 36 kV esterno
 - Raccordi AT 380 KV

- Elementi poligonali di progetto**
- Area impianto
 - Stazione Elettrica di Trasformazione della RTN 380/150/36 KV
 - Buffer di 3 km dall'impianto di progetto
 - Buffer di 5 km dall'impianto di progetto
 - Limite comunale



1:25.000

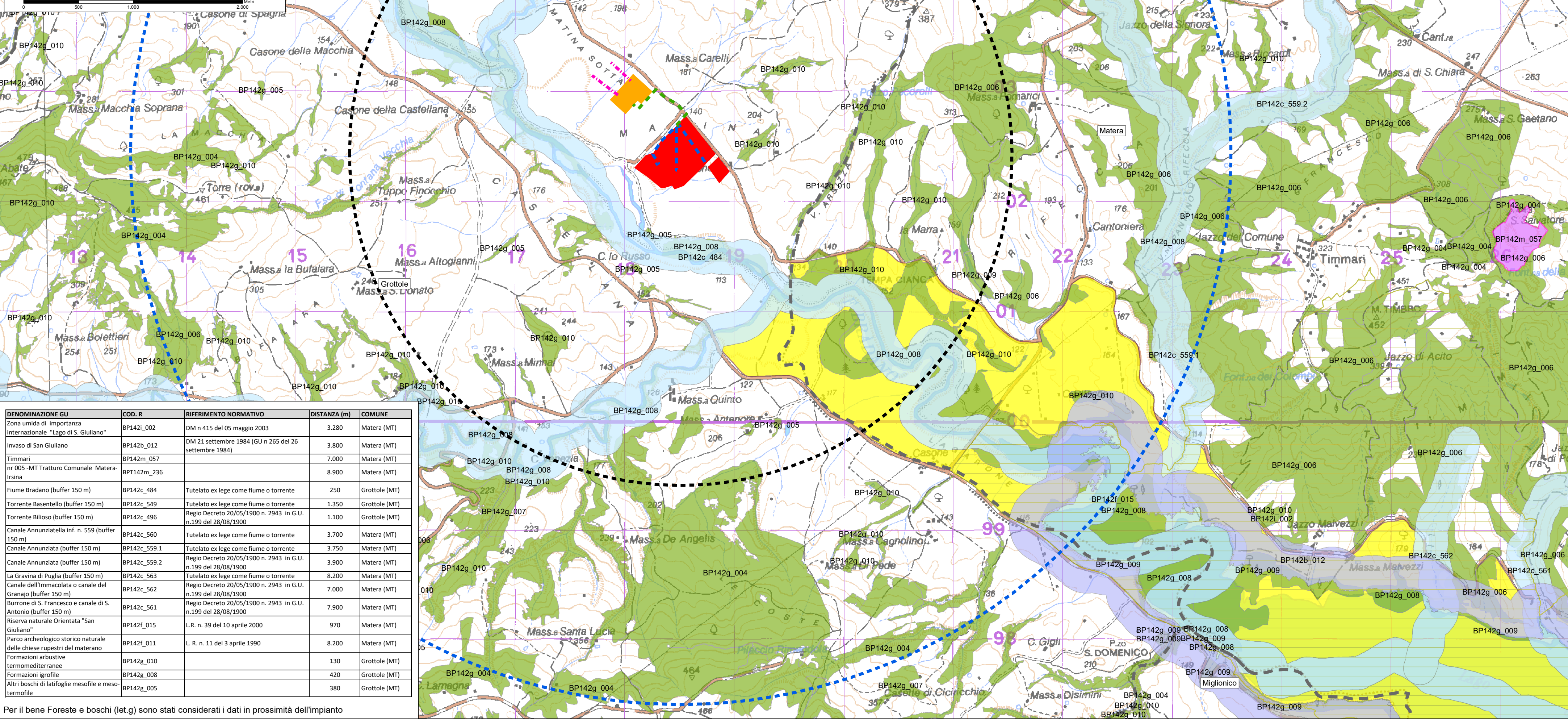

DENOMINAZIONE GU	COD. R	RIFERIMENTO NORMATIVO	DISTANZA (m)	COMUNE
Zona umida di importanza internazionale "Lago di S. Giuliano"	BP142i_002	DM n. 415 del 05 maggio 2003	3.280	Matera (MT)
Invaso di San Giuliano	BP142b_012	DM 21 settembre 1984 (GU n. 265 del 26 settembre 1984)	3.800	Matera (MT)
Timmari	BP142m_057		7.000	Matera (MT)
nr 005 -MT Tratturo Comunale Matera-Irsina	BP142m_236		8.900	Matera (MT)
Fiume Bradano (buffer 150 m)	BP142c_484	Tutelato ex lege come fiume o torrente	250	Grottole (MT)
Torrente Basentello (buffer 150 m)	BP142c_549	Tutelato ex lege come fiume o torrente	1.350	Grottole (MT)
Torrente Bilioso (buffer 150 m)	BP142c_496	Regio Decreto 20/05/1900 n. 2943 in G.U. n.199 del 28/08/1900	1.100	Grottole (MT)
Canale Annunziata inf. n. 559 (buffer 150 m)	BP142c_560	Tutelato ex lege come fiume o torrente	3.700	Matera (MT)
Canale Annunziata (buffer 150 m)	BP142c_559.1	Tutelato ex lege come fiume o torrente	3.750	Matera (MT)
Canale Annunziata (buffer 150 m)	BP142c_559.2	Regio Decreto 20/05/1900 n. 2943 in G.U. n.199 del 28/08/1900	3.900	Matera (MT)
La Gravina di Puglia (buffer 150 m)	BP142c_563	Tutelato ex lege come fiume o torrente	8.200	Matera (MT)
Canale dell'Immacolata o canale del Granajo (buffer 150 m)	BP142c_562	Regio Decreto 20/05/1900 n. 2943 in G.U. n.199 del 28/08/1900	7.000	Matera (MT)
Burrone di S. Francesco e canale di S. Antonio (buffer 150 m)	BP142c_561	Regio Decreto 20/05/1900 n. 2943 in G.U. n.199 del 28/08/1900	7.900	Matera (MT)
Riserva naturale Orientata "San Giuliano"	BP142f_015	L.R. n. 39 del 10 aprile 2000	970	Matera (MT)
Parco archeologico storico naturale delle chiese rupestri del materano	BP142f_011	L. R. n. 11 del 3 aprile 1990	8.200	Matera (MT)
Formazioni arbustive termomediterranee	BP142g_010		130	Grottole (MT)
Formazioni igrofile	BP142g_008		420	Grottole (MT)
Altri boschi di latifoglie mesofile e meso-termofile	BP142g_005		380	Grottole (MT)

Per il bene Foreste e boschi (let.g) sono stati considerati i dati in prossimità dell'impianto

Aree già vincolate o in iter di istituzione - ex L. 4797/39 "Ampliamento vincolo territoriale comunale di Irsina"

Comparto 7: Il Materano

Comparto 6: Il territorio di Irsina

Aree già vincolate o in iter di istituzione - ex L. 14797/39 "Matera"

Legenda

Aree sottoposte a tutela del paesaggio, del patrimonio storico, artistico e archeologico - PIEAR - L.R. 54/2015 ALL.C

Beni culturali

- Area di interesse archeologico - comparti

Beni paesaggistici

- Laghi, invasi artificiali (buffer 1.000 m)
- Fiumi, torrenti, corsi d'acqua (buffer 500 m)
- Aree già vincolate o in iter di istituzione-ex L. 1497/39

Elementi lineari di progetto

- Cavidotto interrato MT 36 kV interno
- Cavidotto interrato MT 36 kV esterno
- Raccordi AT 380 kV

Elementi poligonali di progetto

- Area impianto
- Stazione Elettrica di Trasformazione della RTN 380/150/36 KV
- Buffer di 3 km dall'impianto di progetto
- Buffer di 5 km dall'impianto di progetto
- Limite comunale

1:25.000

DENOMINAZIONE	BUFFER (m)	AI SENSI DELLA	DISTANZA (m)	COMUNE
Fiumi, torrenti e corsi d'acqua (D.Lgs n. 42/2004 - Art.142 let. c)	500	L.R. 54/2015	Ricade parzialmente nell'impianto	Grottole (MT)
Laghi ed invasi artificiali (D.Lgs n.42/2004 - Art.142 let. b)	1.000	L.R. 54/2015	5.400	Matera (MT)
Beni di interesse archeologico Comparto 6: Il territorio di Irsina		L.R. 54/2015	2.700	Irsina - Grottole (MT)
Beni di interesse archeologico Comparto 7: Il Materano		L.R. 54/2015	2.200	Matera (MT)
Aree già vincolate o in iter di istituzione - ex L. 14797/39 "Matera"		L.R. 54/2015	750	Matera (MT)
Aree già vincolate o in iter di istituzione - ex L. 14797/39 "Ampliamento vincolo territoriale comunale di Irsina"		L.R. 54/2015	3.600	Irsina (MT)

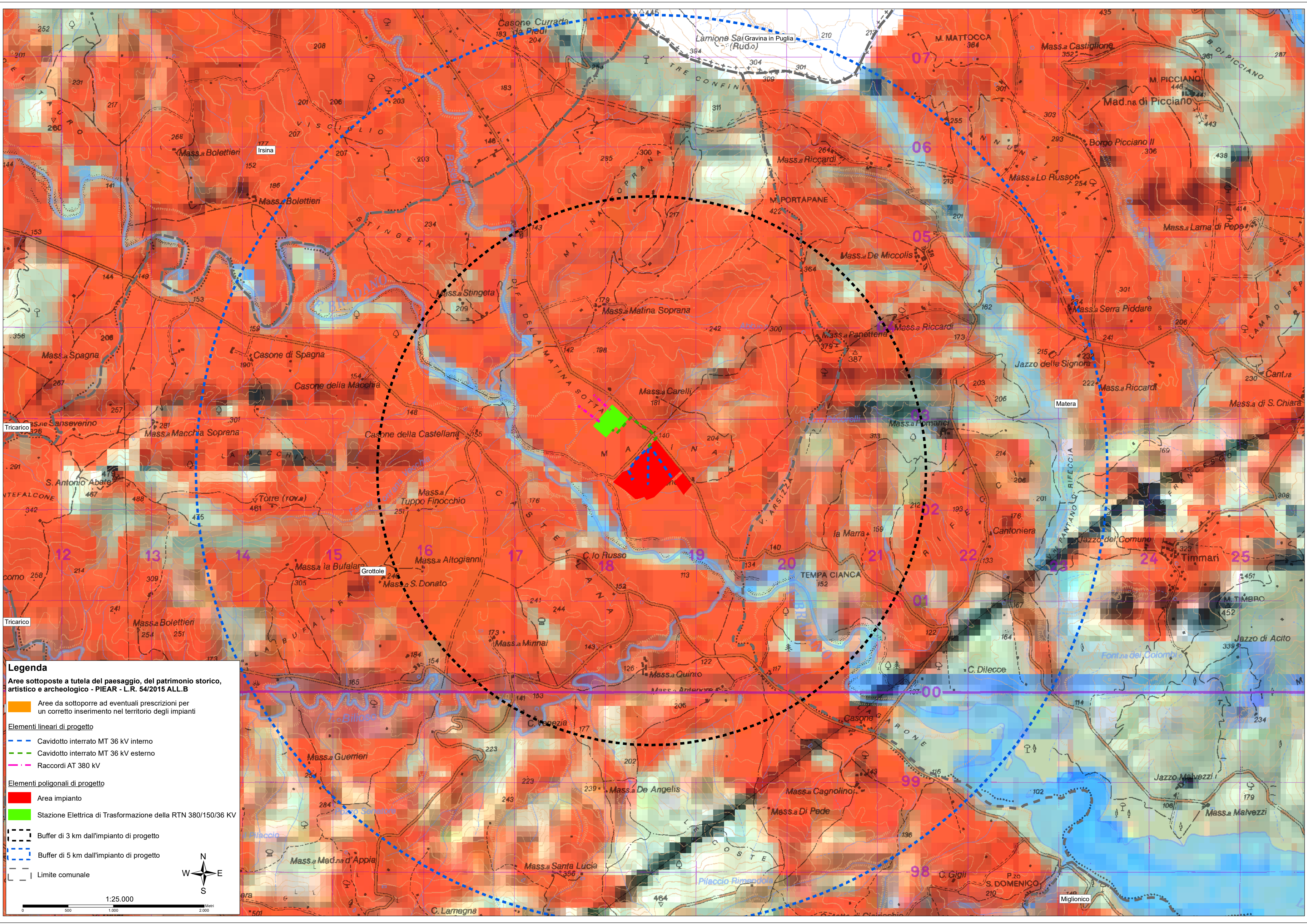

Legenda

Aree sottoposte a tutela del paesaggio, del patrimonio storico, artistico e archeologico - PIEAR - L.R. 54/2015 ALL.B

- Aree da sottoporre ad eventuali prescrizioni per un corretto inserimento nel territorio degli impianti

Elementi lineari di progetto

- Cavidotto interrato MT 36 kV interno
- Cavidotto interrato MT 36 kV esterno
- Raccordi AT 380 kV

Elementi poligonali di progetto

- Area impianto
- Stazione Elettrica di Trasformazione della RTN 380/150/36 KV
- Buffer di 3 km dall'impianto di progetto
- Buffer di 5 km dall'impianto di progetto
- Limite comunale

1:25.000

0 500 1.000 2.000 Metri

W N E S