

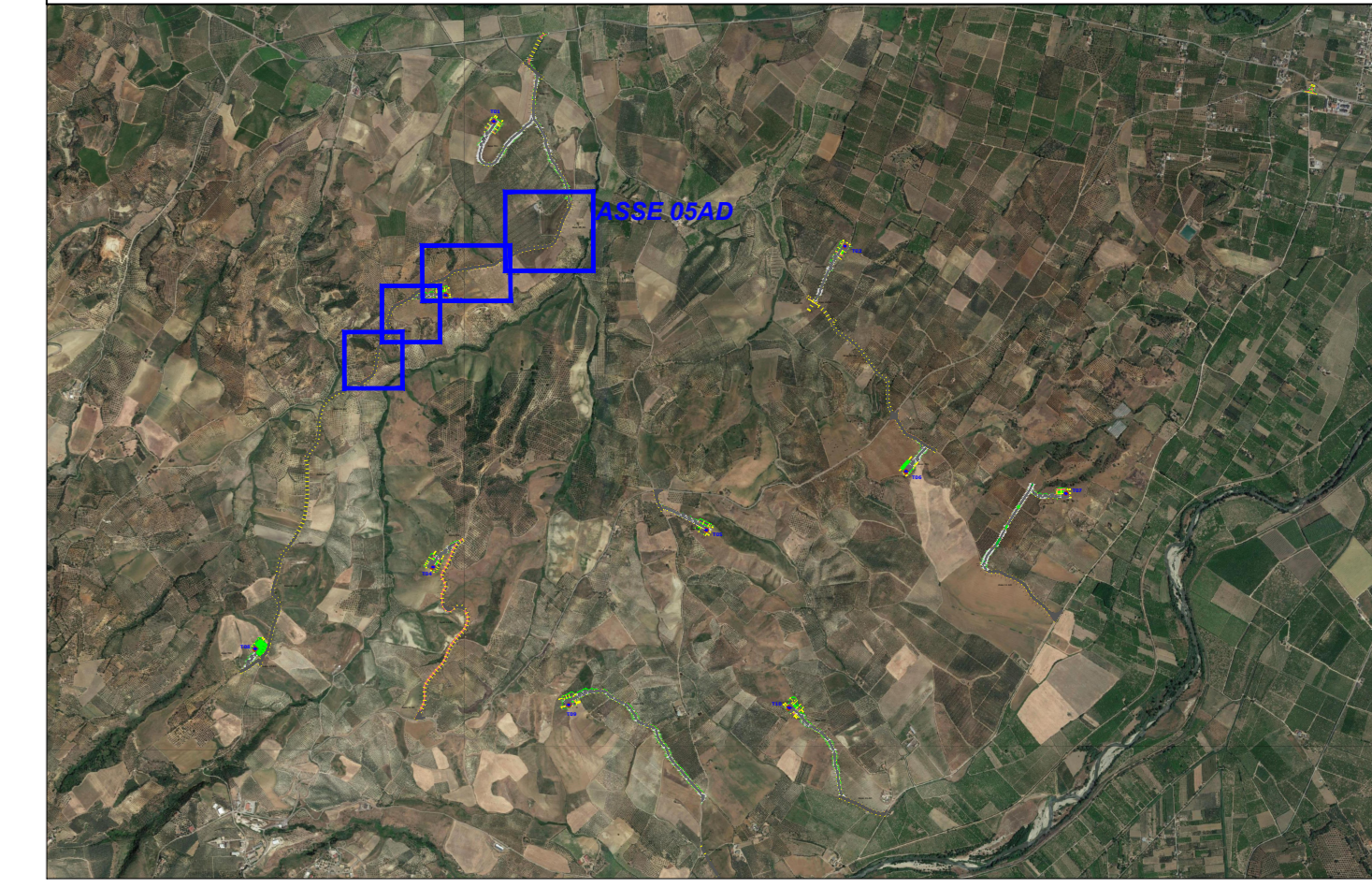

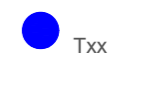

Key-Map

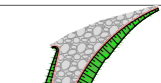
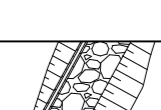
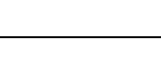

LEGENDA

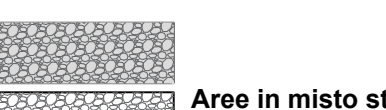
-  Posizione Aerogeneratori
-  Nuova Viabilità
-  Adeguamento della viabilità esistente (Asse x AD)
-  Curve di livello intervallo 10,00 mt.
-  Aree rinverdite
-  Aree in misto stabilizzato
-  Curve di livello intervallo 2,00 mt.





Regione CALABRIA



Comune di CORIGLIANO-ROSSANO



Comune di TERRANOVA DA SIBARI



 PLT RE s.r.l.
 via Diocleziano 129G
 47022 Cesena (FC)
 P.IVA/C.F. 04483450401

Parco Eolico "TERRANOVA"
 Documento: **Progetto Definitivo** N° Documento: **W-TER-P-VB-PP-07**
 ID PROGETTO: **W-TER** DISCIPLINA: **P** AMBITO: **VB** FORMATO: **A0**
 Elaborato: **Planimetria particolareggiata viabilità e Piazzole asse 13AD, 15AD, 16AD, 17AD**

SCALA: **1:1000** Nome file: **W-TER-P-VB-PP-07_Planimetria particolareggiata viabilità e Piazzole_assi 13AD 15AD 16AD 17AD**

Progettazione:

 Ing. Saverio Pagliuso

 Ing. Mario Francesco Perri

 Ing. Giorgio Salatino

 Ing. Claudio Coscarella

Rev.	Data Revisione	Descrizione Revisione	Redatto	Controllato	Approvato
00	FEBBRAIO 2023	PRIMA EMISSIONE	GEMSA	GEMSA	PLT RE