Firmato digitalmente da
MANUEL FALCINELLI
C = IT

REGIONE LAZIO
PROVINCIA DI VITERBO
DI TESSENNANO - COMUNE DI ARLENA DI CASTRO

PROGETTO PER LA REALIZZAZIONE DI UN IMPIANTO EOLICO NEI COMUNI DI ARLENA DI CASTRO E TESSENNANO

Denominazione impianto:

EOLICO ARLENA

Committenza:

Wind Energy 1 s.r.l.
Via della Stazione, 36
01033 - Civita Castellana (VT)

WIND ENERGY 1 S.r.l.
Via della Stazione, 36
01033 Civita Castellana (VT)
P.IVA 01733270562

Progettazione:

TEIMEC
Progettazione impianti
progettazione e sviluppo
energie da fonti rinnovabili

P.I. Lamberto Chiodi
P.I. Danilo Rocco
Dott. Geol. Emma Bernardini
Dott. Agr. Alberto Cardarelli
Restituzione Grafica AnnaLisa Chiodi

Documento: TAV. R.12

Denominazione elaborato: FOTOINSERIMENTI E PUNTI DI RIPRESA

Revisione:

REV.	DATA	DESCRIZIONE	REDATTO	APPROVATO
00	29/06/2021	Prima emissione		
01	19/01/2023	Revisione layout		

Aerogeneratori in progetto

Aerogeneratori esistenti

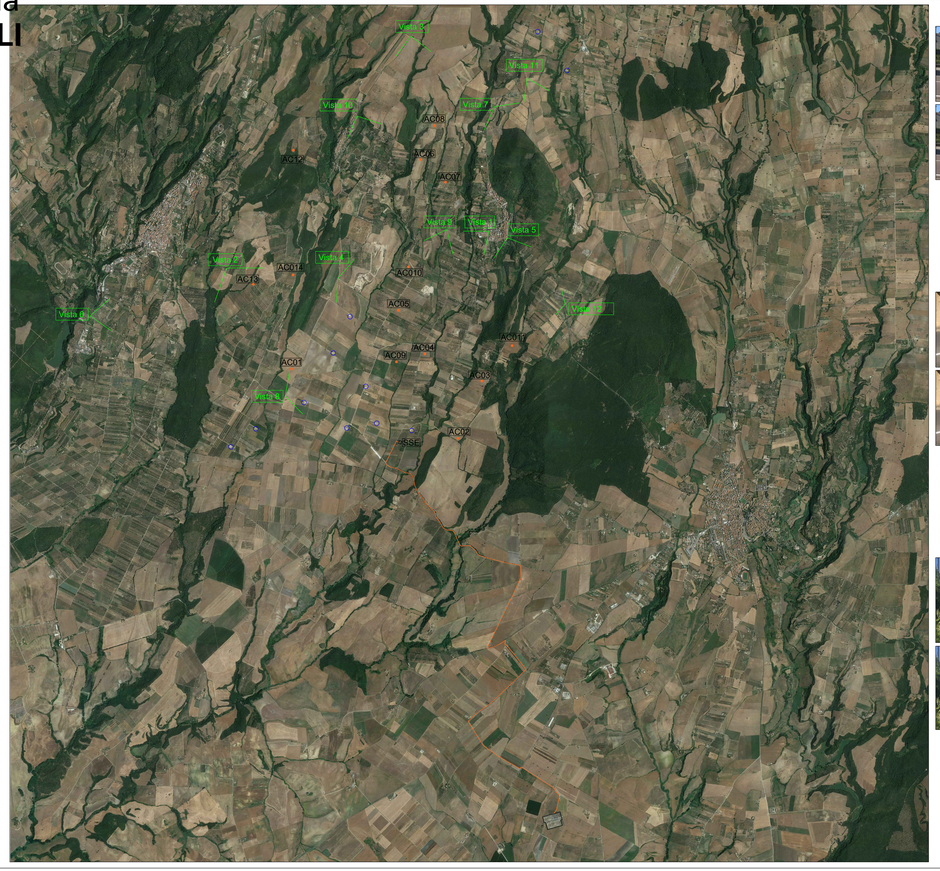

VISTA 1
Vista dal centro abitato di Arlena di Castro, in cui nell'immagine in alto sono evidenziati in rosso gli aerogeneratori esistenti nei comuni di Arlena di Castro e Tessennano; nell'immagine in basso sono evidenziati in giallo gli aerogeneratori AC1, AC4, AC09, AC05, AC10, AC13 ed AC14 posti rispettivamente a 4,0 km, 2,2 km, 2,6 km, 2 km, 1,5 km, 4 km e 3,4 km dal punto di visuale.

VISTA 2
Vista dalla SP14 in direzione est con gli aerogeneratori in progetto AC13 ed AC14 e sullo sfondo gli aerogeneratori esistenti.

VISTA 3
Vista dalla strada che da Tessennano porta a Piansano, in direzione sud, sono visibili sullo sfondo gli aerogeneratori esistenti ed in primo piano i due gruppi costituiti rispettivamente da AC02 - AC06 - AC07 – AC10 e AC03 - AC04 – AC05 - AC08 ,ricadenti nel comune di Arlena di Castro e gli aerogeneratori AC01 ad AC12 ricadenti nel comune di Tessennano.

VISTA 4
Vista dalla strada comunale della Riserva, sullo sfondo gli aerogeneratori esistenti. L'aerogeneratore AC10 si trova a circa 1,2 km dal punto di vista, l'aerogeneratore AC06 a circa 2,4 km, l'aerogeneratore AC05 a circa 1,1 km, AC04 a 1,9 km ed AC09 a 1,7 km e sullo sfondo gli aerogeneratori AC02, AC03 ed AC11, tutti nel comune di Arlena di Castro.

VISTA 5
Vista dalla strada provinciale SP14, all'ingresso del centro abitato di Arlena di Castro. Sono parzialmente visibili gli aerogeneratori AC02, AC03 ed AC11

VISTA 6
Vista dalla strada regionale SR312 "Castrense", in direzione ovest, sono visibili parzialmente sia gli aerogeneratori esistenti sia gli aerogeneratori in progetto AC13 - AC14 - AC01

VISTA 7
Vista dalla strada provinciale SP113, in direzione nord, sono visibili sullo sfondo 5 aerogeneratori dell'area di Piansano e gli aerogeneratori in progetto AC01 - AC02 - AC03

VISTA 8
Vista dall'incrocio della strada comunale della Riserva con la strada comunale Arteno - Canino, in direzione nord est, sono visibili in primo piano 7 aerogeneratori esistenti nell'area del Comune di Tessennano e del Comune di Arlena di Castro e sullo sfondo gli aerogeneratori in progetto AC02, AC03, AC04, AC05, AC09, AC10, AC11

VISTA 9
Vista dalla strada provinciale SP14, in direzione sud, sono visibili sullo sfondo 6 aerogeneratori installati nei comuni di Arlena di Castro e Tessennano. Risultano parzialmente coperti dalla vegetazione e dalla morfologia del terreno gli aerogeneratori in progetto AC01, AC05, AC10, AC13, AC14.

VISTA 10
Vista dalla Strada Valle di Ripa Alta, alla fine del centro abitato di Tessennano, in direzione sud. Sono visibili in lontananza gli aerogeneratori esistenti dei comuni di Arlena di Castro e Tessennano. Gli aerogeneratori in progetto visibili da questo punto di vista sono AC06 e AC07 parzialmente coperti dalla vegetazione presente. Sullo sfondo sono visibili gli aerogeneratori AC02, AC03, AC04, AC05, AC09, AC10, AC11.

VISTA 11
Vista dalla strada vicinale parallela alla Strada Provinciale SP113, in direzione sud, sono visibili sulla destra in fondo gli aerogeneratori esistenti nei comuni di Arlena di Castro e Tessennano, sulla sinistra gli aerogeneratori in progetto AC04 - AC05 - AC08.

VISTA 12
Vista dalla Strada Provinciale SP14, in direzione nord ovest, sono visibili gli aerogeneratori in progetto AC04, AC05, AC09, AC10, AC11, parzialmente coperti dalla vegetazione e dalla morfologia del terreno.

Aerogeneratori in progetto

Aerogeneratori esistenti