

REGIONE LAZIO
 PROVINCIA DI VITERBO
 COMUNE DI TESSENNANO - COMUNE DI ARLENA DI CASTRO

PROGETTO PER LA REALIZZAZIONE DI UN IMPIANTO EOLICO NEI
 COMUNI DI ARLENA DI CASTRO E TESSENNANO

Denominazione impianto:

EOLICO ARLENA

Committenza:

WIND ENERGY 1 S.r.l.
 Via della Stazione, 36
 01033 Civita Castellana (VT)
 P. IVA n. 0257618566

Progettazione:

TEMEC
 Progettazione impianti
 progettazione e sviluppo
 energie da fonti rinnovabili

P.I. Lamberto Chiodi
 P.I. Danilo Rocco
 Dott. Geol. Emma Bernardini
 Dott. Agr. Alberto Cardarelli
 Restituzione Grafica AnnaLisa Chiodi

Documento: Denominazione elaborato:

TAV. E1.1 INQUADRAMENTO TERRITORIALE
 P.T.P.R. LAZIO Tavola A - Foglio 344 - 354
 scala 1:25.000

Revisione:

REV.	DATA	DESCRIZIONE	REDATTO	APPROVATO
00	29/06/2021	Prima emissione		
01	19/01/2023	Revisione layout		

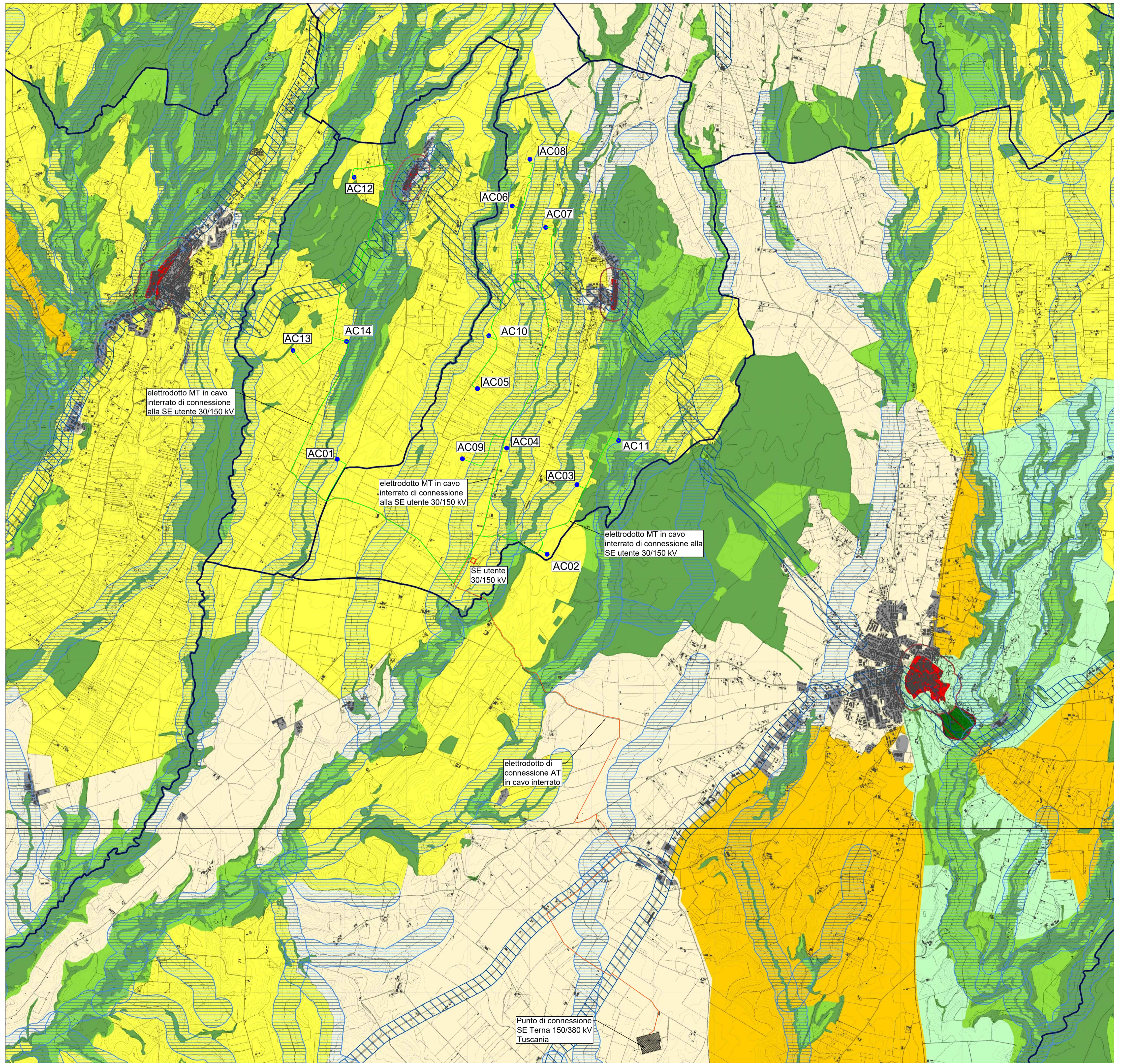

Sistema del Paesaggio Naturale

- Paesaggio Naturale
- Paesaggio Naturale di Continuità
- Paesaggio Naturale Agrario
- Coste marine, lacuali e corsi d'acqua

Sistema del Paesaggio Agrario

- Paesaggio Agrario di Rilevante Valore
- Paesaggio Agrario di Valore
- Paesaggio Agrario di Continuità

Sistema del Paesaggio Insediativo

- Paesaggio dei Centri e Nuclei Storici con relativa fascia di rispetto
- Parchi, Ville e Giardini Storici
- Paesaggio degli Insediamenti Urbani
- Paesaggio degli Insediamenti in Evoluzione
- Paesaggio dell'Insediamento Storico Diffuso
- Reti, Infrastrutture e Servizi

- Aree di Visuale
- Punti di Visuale
- Percorsi panoramici
- Ambiti di recupero e valorizzazione paesistica
- Piani attuativi con valenza paesistica

- Aerogeneratori
- Cavidotto MT interrato
- Cavidotto AT interrato