

REGIONE LAZIO
 PROVINCIA DI VITERBO
 COMUNE DI TESSENNANO - COMUNE DI ARLENA DI CASTRO

PROGETTO PER LA REALIZZAZIONE DI UN IMPIANTO EOLICO NEI
 COMUNI DI ARLENA DI CASTRO E TESSENNANO

Denominazione impianto:

EOLICO ARLENA

Committenza:



Wind Energy 1 s.r.l.
 Via della Stazione, 36
 01033 - Civita Castellana (VT)

WIND ENERGY 1 s.r.l.
 Via della Stazione, 36
 01033 Civita Castellana (VT)
 P. IVA CF: 02376910566



Progettazione:



Progettazione impianti
 progettazione e sviluppo
 energie da fonti rinnovabili

P.I. Lamberto Chiodi
 P.I. Danilo Rocco
 Dott. Geol. Emma Bernardini
 Dott. Agr. Alberto Cardarelli
 Dott. Ing. Enzo Alessandrini
 Restituzione Grafica AnnaLisa Chiodi

Documento:

Denominazione elaborato:

TAV. E1.9

INQUADRAMENTO TERRITORIALE
 P.T.P.G. CARTA DEI VINCOLI TAV. 2.3.1 - scala 1:50.000

Revisione:

REV.	DATA	DESCRIZIONE	REDATTO	APPROVATO
00	29/06/2021	Prima emissione		
01	19/01/2023	Revisione layout		

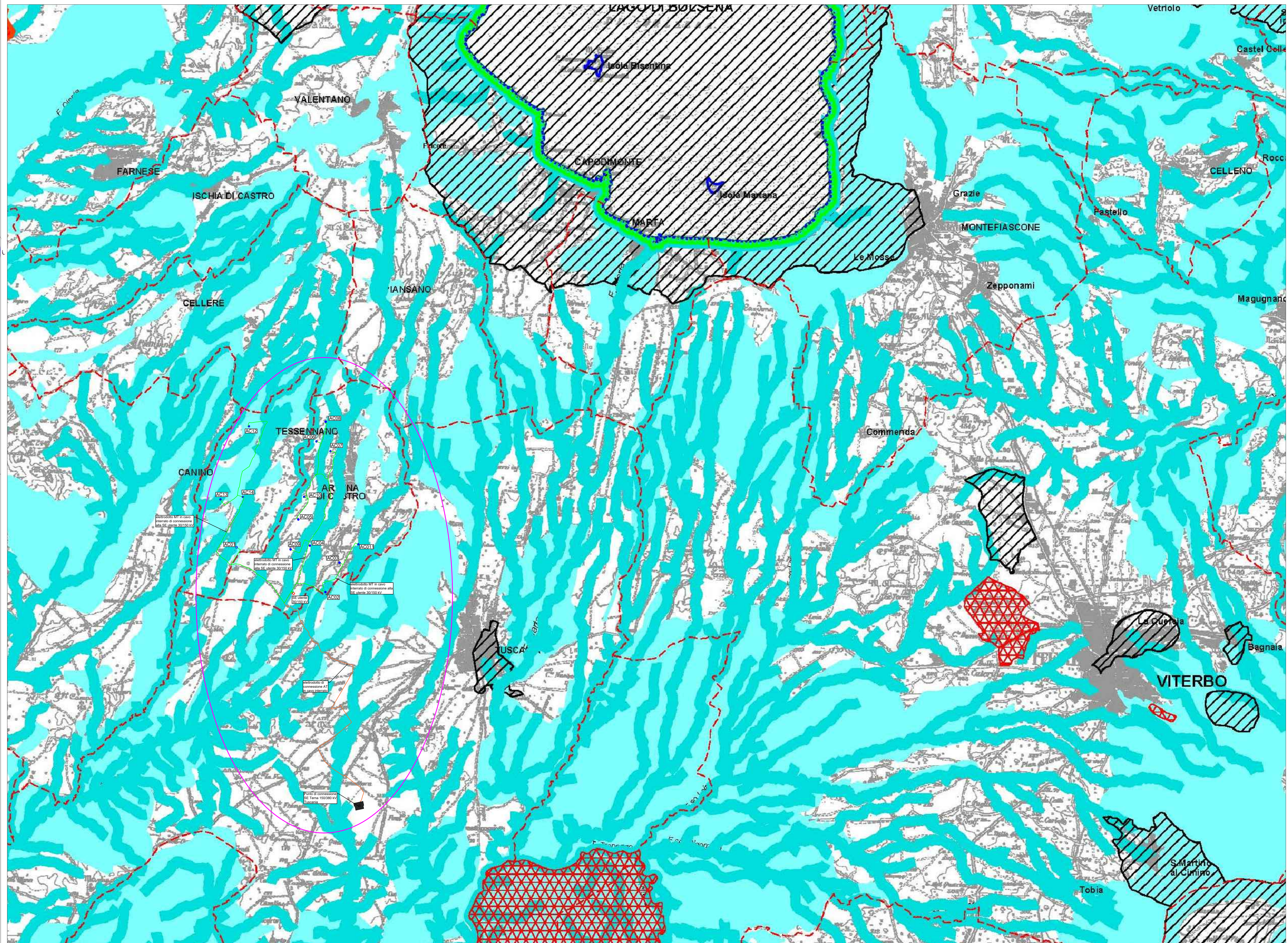

- ZONE SOTTOPOSTE A VINCOLO PAESISTICO AI SENSI DELLA L.1497/39
- VINCOLO REGIONALE AI SENSI DELLA L.R.-30/74 E S.M.L.
- VINCOLO IDROGEOLOGICO AI SENSI DEL R.D.L.-3267/23
- SERVIZI MILITARI

- Aerogeneratori
- Cavidotto MT interrato
- Cavidotto AT interrato
- Area di intervento