

LIVELLETTA

Profilo Longitudinale  
IN15  
Pr.=0,00 - Pr.= 1142,31

Scala : 1000/100 Q.R.R. 15,00

NUMERO SEZIONE	1	2	3	4	5	6	7	8	9	10	11	12	13	14	15	16	17
QUOTE TERRENO	26,0	26,3	26,0	25,2	25,0	24,5	24,0	23,8	23,6	23,2	22,2	21,2	20,2	19,2	18,2	17,2	16,2
QUOTE SCORRIMENTO	25,27	25,3	25,2	24,2	23,2	22,2	21,2	20,2	19,2	18,2	17,2	16,2	15,2	14,2	13,2	12,2	11,2
QUOTE FONDO SCAVO	24,97	24,76	24,7	23,7	22,7	21,7	20,7	19,7	18,7	17,7	16,7	15,7	14,7	13,7	12,7	11,7	10,7
QUOTE TERRENO - FONDO SCAVO	1,13	1,54	1,3	1,5	2,3	2,8	3,3	4,1	4,9	5,5	6,1	6,7	7,3	7,9	8,5	9,1	9,7
DISTANZE PARZIALI	55,00	45,00	50,00	50,00	50,00	50,00	50,00	50,00	50,00	50,00	50,00	50,00	50,00	50,00	50,00	50,00	50,00
ETOMETRICHE	0,0	0,55	0,05	0,55	0,05	0,55	0,05	0,55	0,05	0,55	0,05	0,55	0,05	0,55	0,05	0,55	0,05
DISTANZE PROGRESSIVE	0,00	0,55	0,00	0,55	0,00	0,55	0,00	0,55	0,00	0,55	0,00	0,55	0,00	0,55	0,00	0,55	0,00
ANDAMENTO PLANIMETRICO																	

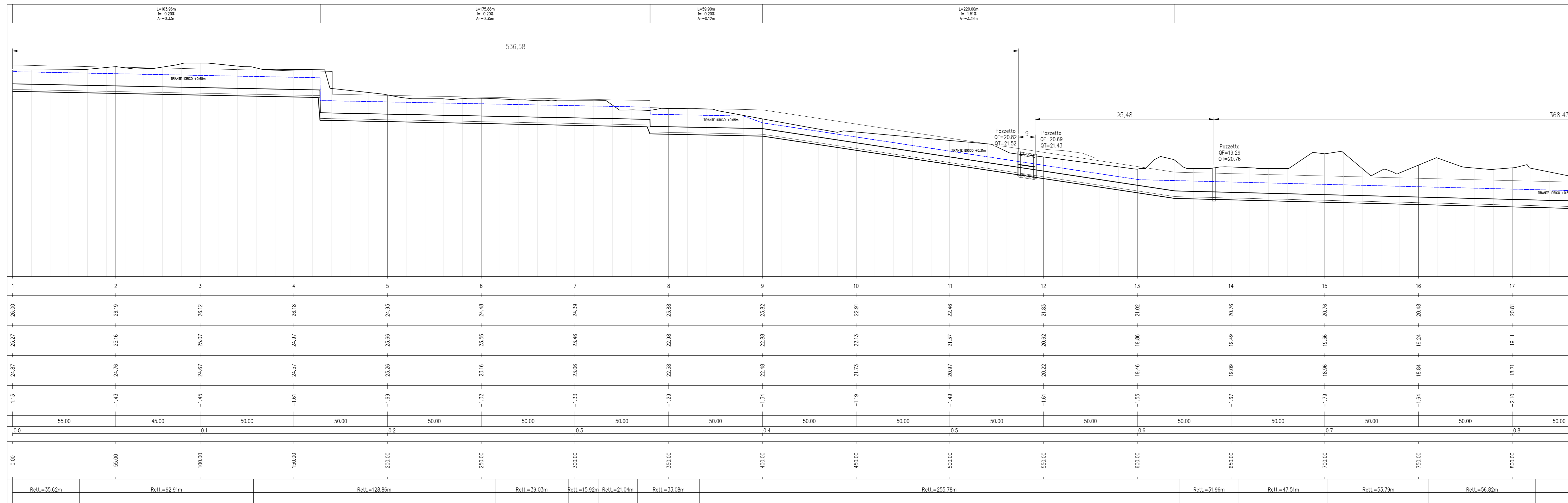

KEY PLAN - COLLETORE IN15 (1142,31 mt)  
Scala 1:5000

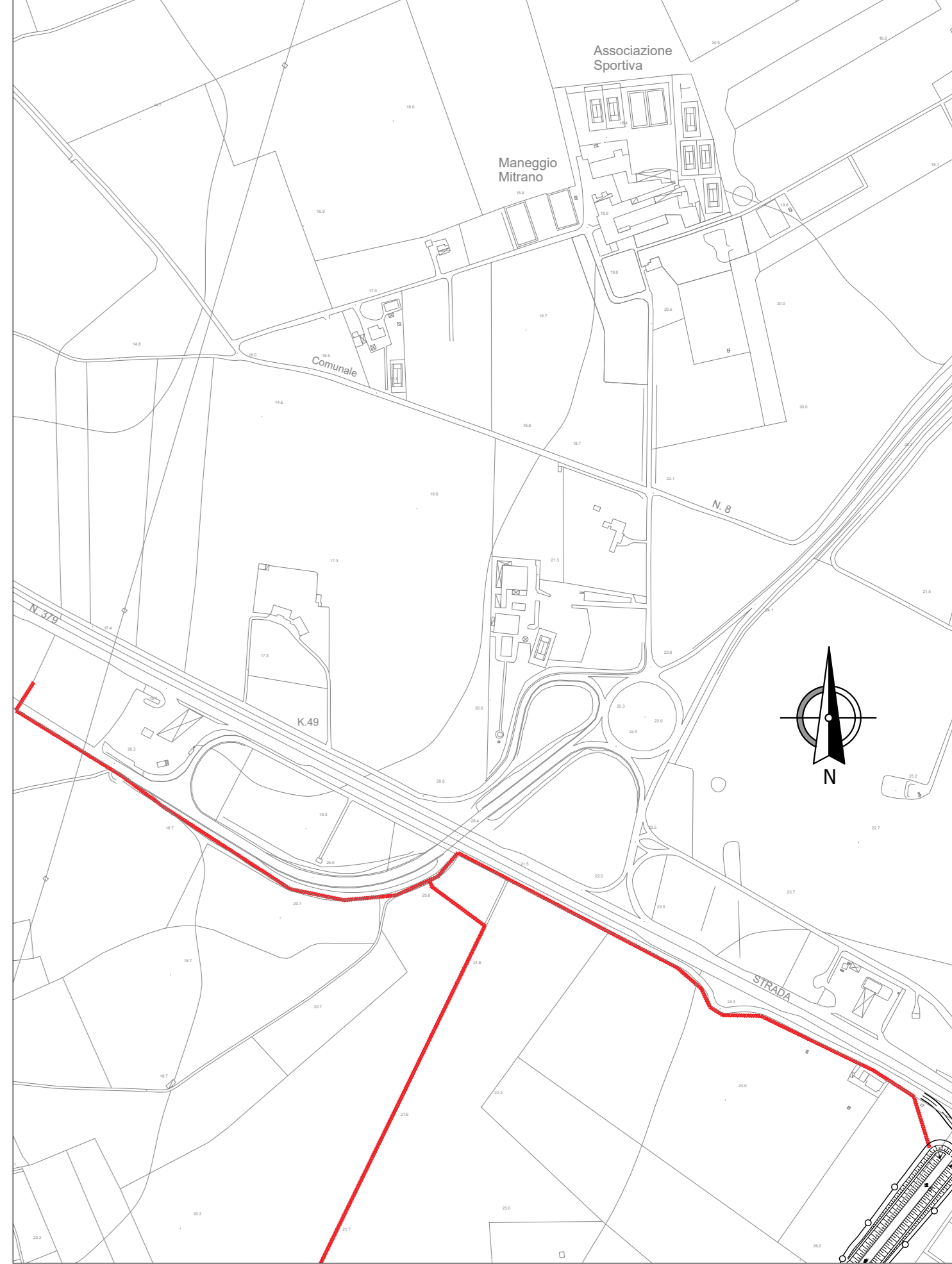

COMMITTENTE:  
**RFI**  
RETE FERROVIARIA ITALIANA  
GRUPPO FERROVIE DELLO STATO ITALIANE

PROGETTAZIONE:  
**ITALFERR**  
GRUPPO FERROVIE DELLO STATO ITALIANE

CUP J31D1900000001

S.O. OPERE GEOTECNICHE  
PROGETTO DEFINITIVO

INTERVENTI CORRELATI AL RECEPIMENTO DELLE PRESCRIZIONI N. 1, 4, 35, 47, 56, 59, 60, 67 DI CUI ALL'ALLEGATO N. 2 ALLA DETERMINAZIONE CONCLUSIVA DELLA CONFERENZA DI SERVIZI PER IL COLLEGAMENTO FERROVIARIO DELL'AEROPORTO DEL SALENTO CON LA STAZIONE DI BRINDISI (NOTA PROT. RFI-NEMI/DIN.DISIA0011/P220220000427 DEL 18/11/2022)

INTERFERENZE IDRAULICHE  
IN15  
Planimetria, Pianta Scavi e Profilo Longitudinale - Tav. 1/2

COMMESSA LOTTO FASE ENTE TIPO DOC. OPERA/DISCIPLINA PROGR. REV.

IA7K 02 D 11 PZ IN1500 001 A

Rev.	Descrizione	Redatto	Data	Verificato	Data	Approvato	Data	Autorizzato Data
A	Emissione esecutiva	P. Lodi	Novembre 2022	L. Miele	Novembre 2022	A. Costantini	Novembre 2022	L. Benzi Novembre 2022