## SEZIONE BARRIERA ANAS H2BL

SCALA 1:10

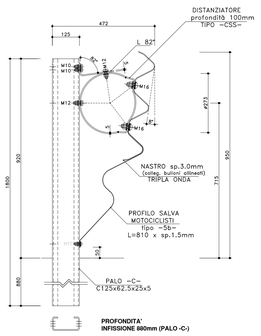


**ELEMENTO ASSEMBLATO**
**RIF.: H2-ANAS(03b) (interasse 2250mm)**
SCALA 1:10

**BARRIERA H2-ANAS(03b)**
- **DISTANZIATORE ANAS-03b**
- **PALO -C- : C125x62.5x25x5**
- **CON PROFILO SALVA MOTOCICLISTI**

## SEZIONE BARRIERA ANAS H2BL

SCALA 1:25

**PROGETTO :** **BARRIERA TRIPLA ONDA BORDO LATERALE CLASSE H2 [H2-ANAS]**
**CON DISTANZIATORE "CSS"**

**MATERIALE :** **Fe 360 B** **[Fe 360 B EN10025.1990, S235JR EN10027-1]**
**Fe 320** **[Fe 310-O EN10025.1990, S185 EN10027-1] (profilo salva motociclisti)**

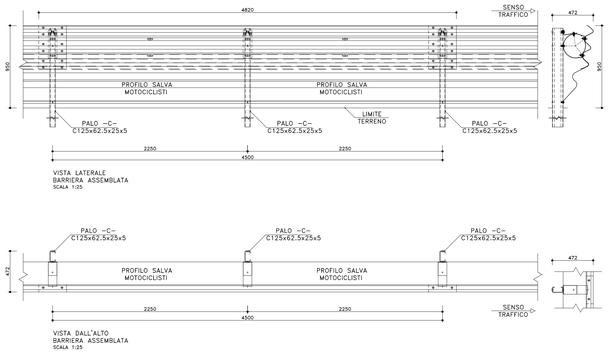


## BARRIERA - SCHEMA ANCORAGGIO

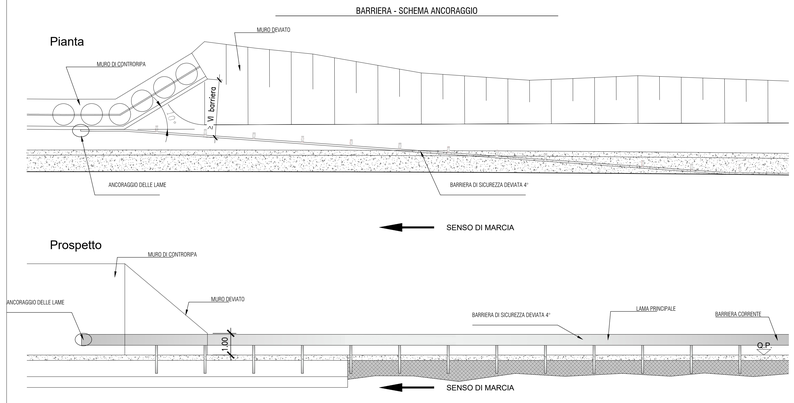


## SEZIONE BARRIERA ANAS H3BP SM

SCALA 1:10

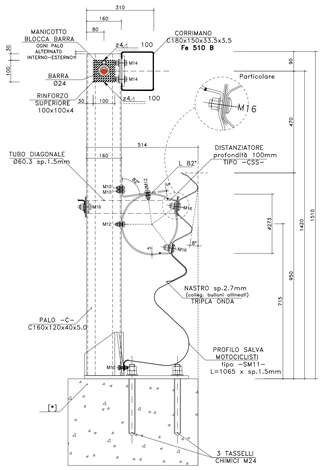


**BARRIERA ANAS H3BP SM**
**ELEMENTO ASSEMBLATO SU CORDOLI LARGHI [*]**
**RIF.: ANAS H3BP SM-11 (interasse 1500mm)**

**[*] L'ELEMENTO SUPPORTO PIASTRA -GP- 1140x120x8 NON E' NECESSARIO QUANDO LA BARRIERA È POSIZIONATA SU CORDOLO CHE PERMETTE L'APPOGGIO COMPLETO DELLA PIASTRA.**

## SEZIONE BARRIERA ANAS H3BP SM

SCALA 1:25

**PROGETTO :** **BARRIERA TRIPLA ONDA BORDO PONTE CLASSE H3 [ANAS H3BP SM]**
**CON PROFILO SALVA MOTOCICLISTI E DISTANZIATORE "CSS"**

**MATERIALE :** **Fe 360 B EN10025.2005 [S235JR EN10027-1] (nastro, distanziatore, profilo salva motociclisti)**
**Fe 430 B EN10025.2005 [S275JR EN10027-1]**
**Fe 510 B EN10025.2005 [S355JR EN10027-1] (corrimano copri barre)**
**B 450 C EN10080.2005, UNI E.16.12.660.0 [L. 33/09 09-04-2009] (barra)**

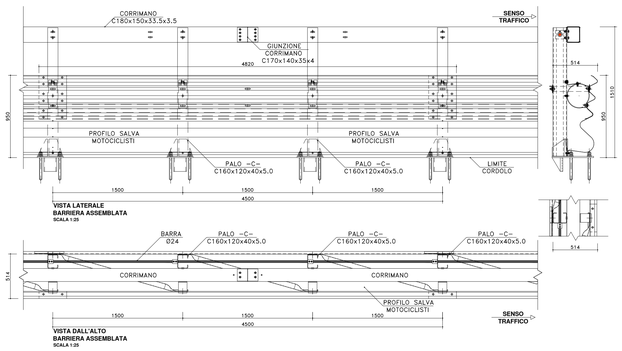


## ANCORAGGIO BARRIERA PARAMENTO PARATIA/PROFILO REDIRETTIVO

SCALA 1:100

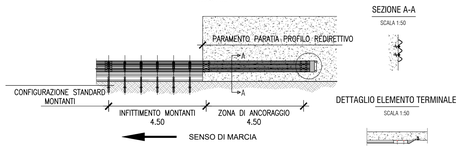


SEZIONE A-A
SCALA 1:50

DETTAGLIO ELEMENTO TERMINALE
SCALA 1:50

## BARRIERA - DETTAGLIO ELEMENTO TERMINALE

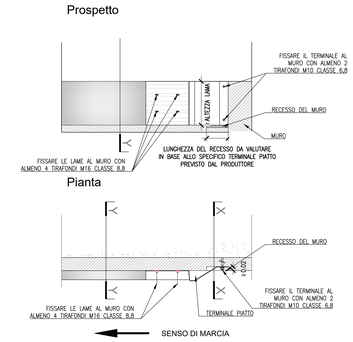


## DETTAGLIO TERMINALE PROFILO REDIRETTIVO

SCALA 1:100

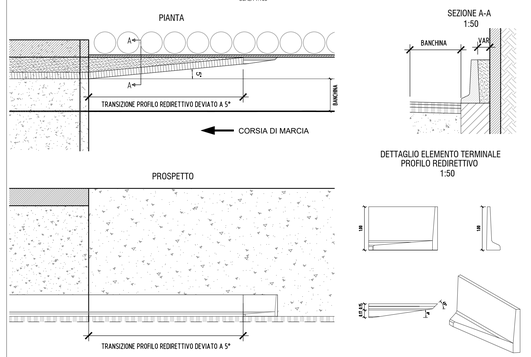


SEZIONE A-A
1:50




DETTAGLIO ELEMENTO TERMINALE
PROFILO REDIRETTIVO
1:50



## PARTICOLARE MARGINE ESTERNO VIADOTTO

SCALA 1:20

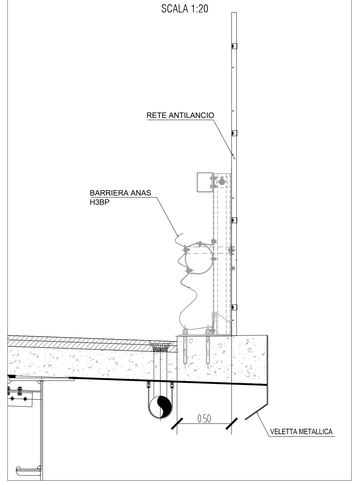


anas
GRUPPO FS ITALIANE

*Direzione Progettazione e Realizzazione Lavori*

E 78 GROSSETO - FANO
TRATTO SELCI - LAMA (E 45) - S.STEFANO DI GAIFA
Adeguamento a 2 corsie del tratto Mercatello sul Metauro Ovest - Mercatello sul Metauro Est (Lotto 4°)

| PROGETTO DEFINITIVO | AN 245 |
|---|---|

ANAS - DIREZIONE PROGETTAZIONE E REALIZZAZIONE LAVORI

| COORDINATORE PER LA SICUREZZA IN FASE DI PROGETTAZIONE | I PROGETTISTI SPECIALISTICI | PROGETTAZIONE ATI: |
|---|---|---|
| *Ing. Giuseppe Resta*<br>Ordine Ingegneri<br>Provincia di Roma n. 20629 | *Ing. Ambrogio Signorelli*<br>Ordine Ingegneri<br>Provincia di Roma n. A35111<br>*Ing. Moreno Panfili*<br>Ordine Ingegneri<br>Provincia di Perugia n. A2657<br>*Ing. David Crenca*<br>Ordine Ingegneri<br>Provincia di Frosinone n. A1762 | (Mandataria) GPI INGEGNERIA GESTIONE PROGETTI INGEGNERIA srl<br>(Mandante) cooprogetti<br>(Mandante) Engeko<br>(Mandante) Studi e Ambiente / Geologia Amb. |
| IL GEOLOGO<br>*Dott. Geol. Salvatore Marino*<br>Ordine dei geologi<br>della Regione Lazio n. 1069 | | |
| VISTO: IL RESP. DEL PROCEDIMENTO<br>*Ing. Vincenzo Catone* | | IL PROGETTISTA E RESPONSABILE DELL'INTEGRAZIONE DELLE PRESTAZIONI SPECIALISTICHE. (DPR207/10 ART 15 COMMA 2)<br>*Dott. Ing. GIORGIO GUIDUCCI*<br>Ordine Ingegneri Provincia di Roma n. 14035 |
| VISTO: IL RESP. DEL PROGETTO<br>*Arch.Pianif. Marco Colazza* | | |

Ord. Ing. GIORGIO GUIDUCCI
Provincia di ROMA INGEGNERI
n. 14035

PROGETTO STRADALE
SEGNALETICA E BARRIERE DI SICUREZZA

Particolari Barriere di Sicurezza

| CODICE PROGETTO (PROGETTO / LIV.PROG / ANNO) | NOME FILE | REVISIONE | SCALA |
|---|---|---|---|
| DTAN245 D 22 | CODICE ELAB. T00PS00TRADC01 / T00PS00TRADC01B. | B | varie |

| REV. | DESCRIZIONE | DATA | REDATTO | VERIFICATO | APPROVATO |
|---|---|---|---|---|---|
| D | | | | | |
| C | | | | | |
| B | Revisione a seguito istruttoria U.0030221 del 16.01.2023 | Febbraio'23 | Guidobaldi | Resta | Guiducci |
| A | Emissione | Ottobre '22 | Guidobaldi | Resta | Guiducci |