

Contesto del paesaggio

Elementi di struttura del paesaggio

Fisici e naturali - Aree agricole



Fisici e naturali - Aree agricole



Fisici e naturali - Aree boscate



Fisici e naturali - Aree boscate



Fisici e naturali - Reticolo idrografico



Fisici e naturali - Reticolo idrografico

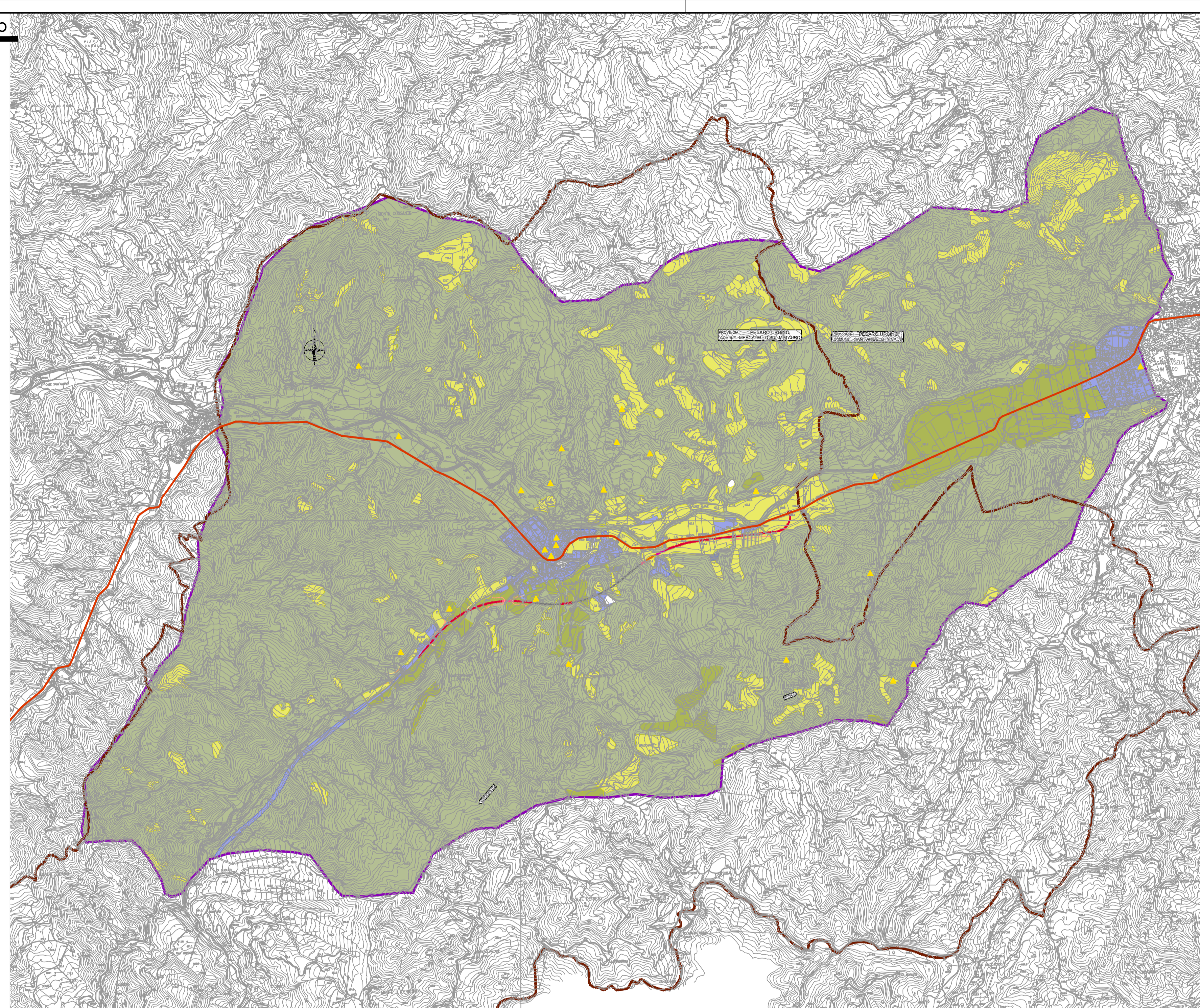

Asse principale

- Innesti
- Rilevato
- Trincea
- Mezza costa
- Viadotto
- Galleria

Assi di riconnessione

- Rilevato
- Trincea
- Mezza costa

Elementi caratterizzanti del contesto del paesaggio

- Fisici e naturali**
- Reticolo idrografico
 - Aree boscate
 - Aree agricole
- Insediativi ed infrastrutturali**
- Dirittrice principale di attraversamento
 - Strade principali
 - Centri abitati
- Patrimonio culturale**
- Beni puntuali

Infrastrutturali - Rete stradale



Infrastrutturali - Centro abitato



culturale - Beni puntuali



Insediativi e Infrastrutturali - Rete stradale



Insediativi e Infrastrutturali - Centro abitato



Patrimonio culturale - Beni puntuali



Direzione Progettazione e Realizzazione Lavori

E 78 GROSSETO - FANO
TRATTO SELCI - LAMA (E 45) - S.STEFANO DI GAIFA
Adeguamento a 2 corsie del tratto Mercatello sul Metauro Ovest -
Mercatello sul Metauro Est (Lotto 4°)

PROGETTO DEFINITIVO

AN 245

ANAS - DIREZIONE PROGETTAZIONE E REALIZZAZIONE LAVORI

COORDINATORE PER LA SICUREZZA IN FASE DI PROGETTAZIONE Ing. Giuseppe Resto Ordine Ingegneri Provincia di Roma n. 20629	I PROGETTISTI SPECIALISTICI Ing. Ambrogio Signorelli Ordine Ingegneri Provincia di Grosseto n. 1069 Ing. Marco Colazza Ordine Ingegneri Provincia di Grosseto n. 1069 Ing. Giuseppe Resto Ordine Ingegneri Provincia di Roma n. 20629	PROGETTAZIONE ATI: (Mandataria) GPI INGEGNERIA GESTIONE PROGETTI INGEGNERIA srl (Mandante) cooprogetti engeko (Mandante) AIM Studio di Architettura e Ingegneria Progettazione (Mandante) IL PROGETTISTA E RESPONSABILE DELL'INTEGRAZIONE DELLE PRESTAZIONI SPECIALISTICHE. (DPR207/10 ART 15 COMMA 2) Dott. Ing. GIORGIO GUIDUCCI Ordine Ingegneri Provincia di Roma n. 14035
IL GEOLOGO Dott. Geol. Salvatore Marino Ordine dei geologi della Regione Lazio n. 1069	VISTO: IL RESP. DEL PROCEDIMENTO Ing. Vincenzo Catone	VISTO: IL RESP. DEL PROGETTO Arch. Pianif. Marco Colazza

STUDIO DI IMPATTO AMBIENTALE
Relazione paesaggistica

Carta del contesto e della struttura del paesaggio

CODICE PROGETTO	NOME FILE	TOOIA12AMBCT07B	REVISIONE	SCALA
PROGETTO D T A N 2 4 5	LIV. PROG. ANNO D 2 2	CODICE ELAB. T O O I A 1 2 A M B C T 0 7	B	1:25.000
D				
C				
B	Revisione a seguito istruttoria U.0030221 del 16.01.2023	Febbraio '23	Buongarzone	Panfilii Guiducci
A	Emissione	Ottobre '22	Buongarzone	Panfilii Guiducci
REV.	DESCRIZIONE	DATA	REDATTO	VERIFICATO APPROVATO