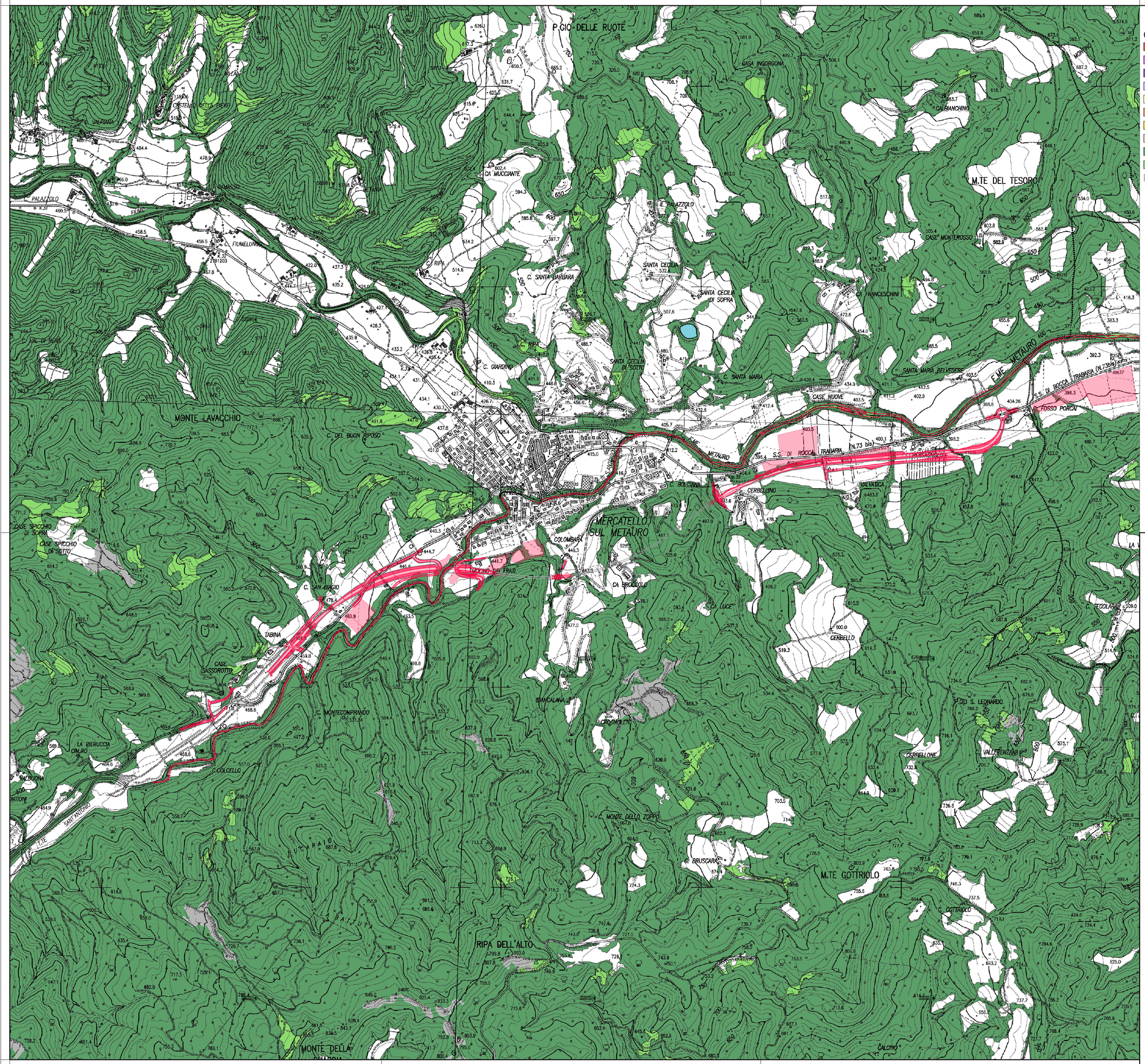

CUS_2007_UTM-WGS84-33 Cus_07_Tot_WGS84-UTM33	Aree interessate dal cantiere	Aree interessate dal progetto	
		Tratti all'aperto	Tratti in galleria
11 - Zone urbanizzate di tipo residenziale			
12 - Zone industriali, commerciali e infrastrutturali			
13 - Zone estrattive, cantieri, discariche			
14 - Zone verdi artificiali non agricole			
21 - Seminativi			
22 - Colture permanenti			
23 - Prati stabili			
24 - Zone agricole eterogenee			
31 - Zone boscate	●	●	●
32 - Zone con vegetazione arbustiva e/o erbacea			
33 - Zone aperte con vegetazione rada o assente			

Aree di cantiere

Tracciato di progetto

anas
GRUPPO FS ITALIANE

Direzione Progettazione e Realizzazione Lavori

E 78 GROSSETO - FANO
TRATTO SELCI - LAMA (E 45) - S.STEFANO DI GAIFA
Adeguamento a 2 corsie del tratto Mercatello sul Metauro Ovest - Mercatello sul Metauro Est (Lotto 4°)

PROGETTO DEFINITIVO | **AN 245**

ANAS - DIREZIONE PROGETTAZIONE E REALIZZAZIONE LAVORI

COORDINATORE PER LA SICUREZZA IN FASE DI PROGETTAZIONE
Ing. Giuseppe Resta
Ordine Ingegneri Provincia di Roma n. 20629

IL GEOLOGO
Dott. Geol. Salvatore Marino
Ordine dei geologi della Regione Lazio n. 1069

VISTO: IL RESP. DEL PROCEDIMENTO
Ing. Vincenzo Catone

VISTO: IL RESP. DEL PROGETTO
Arch.Pianif. Marco Colazza

I PROGETTISTI SPECIALISTICI
Ing. Ambrogio Signorelli
Ordine Ingegneri Provincia di Roma n. 15514
Ing. Moreno Panfili
Ordine Ingegneri Provincia di Perugia n. A265
Ing. Giuseppe Resta
Ordine Ingegneri Provincia di Frosinone n. A1762
Ing. Giuseppe Resta
Ordine Ingegneri Provincia di Roma n. 20629

PROGETTAZIONE ATI:
(Mandataria) GPI INGEGNERIA — GESTIONE PROGETTI INGEGNERIA srl
(Mandante) cooprogetti
(Mandante) engeko
(Mandante) AIM Studio di Architettura e Ingegneria Moderna

IL PROGETTISTA E RESPONSABILE DELL'INTEGRAZIONE DELLE PRESTAZIONI SPECIALISTICHE. (DPR207/10 ART 15 COMMA 1)
Dott. Ing. GIORGIO GUIDUCCI
Ordine Ingegneri Provincia di Roma n. 14035

STUDIO DI IMPATTO AMBIENTALE
Relazione paesaggistica

Carta dell'uso del suolo: Matrice naturale

CODICE PROGETTO (PROGETTO / LIV.PROG / ANNO)	NOME FILE	REVISIONE	SCALA
DTAN245 D 22	CODICE ELAB. T00IA12AMBCT13 — T00IA12AMBCT13B	B	1:10.000

REV.	DESCRIZIONE	DATA	REDATTO	VERIFICATO	APPROVATO
D					
C					
B	Revisione a seguito istruttoria U.0030221 del 16.01.2023	Febbraio '23	Buongarzone	Panfili	Guiducci
A	Emissione	Ottobre '22	Buongarzone	Panfili	Guiducci