

**E 78 GROSSETO - FANO
TRATTO SELCI - LAMA (E 45) - S.STEFANO DI GAIFA
Adeguamento a 2 corsie del tratto Mercatello sul Metauro Ovest -
Mercatello sul Metauro Est (Lotto 4°)**

PROGETTO DEFINITIVO

AN 245

ANAS - DIREZIONE PROGETTAZIONE E REALIZZAZIONE LAVORI

<p>COORDINATORE PER LA SICUREZZA IN FASE DI PROGETTAZIONE</p> <p><i>Ing. Giuseppe Resta</i> Ordine Ingegneri Provincia di Roma n. 20629</p>	<p>I PROGETTISTI SPECIALISTICI</p> <p><i>Ing. Ambrogio Signorelli</i> Ordine Ingegneri Provincia di Roma n. 20629 (Mandante)</p> <p><i>Ing. Moreno Panfilì</i> Ordine Ingegneri Provincia di Perugia n. A2657 (Mandante)</p> <p><i>Ing. David Francia</i> Ordine Ingegneri Provincia di Frosinone n. A1762 (Mandante)</p> <p><i>Ing. Giuseppe Resta</i> Ordine Ingegneri Provincia di Roma n. 20629</p>	<p>PROGETTAZIONE ATI: (Mandataria)</p> <p>GP INGENNERIA <i>GESTIONE PROGETTI INGENNERIA srl</i></p> <p>cooprogetti</p> <p>engeko</p> <p>AIM <i>Studio di Architettura e Ingegneria Moderna</i></p> <p>IL PROGETTISTA E RESPONSABILE DELL'INTEGRAZIONE DELLE PRESTAZIONI SPECIALISTICHE. (DPR207/10 ART 15 COMMA 12):</p> <p><i>Dott. Ing. GIORGIO GUIDUCCI</i> Ordine Ingegneri Provincia di Roma n. 14035</p>
<p>IL GEOLOGO</p> <p><i>Dott. Geol. Salvatore Marino</i> Ordine dei geologi della Regione Lazio n. 1069</p>		
<p>VISTO: IL RESP. DEL PROCEDIMENTO</p> <p><i>Ing. Vincenzo Catone</i></p>		
<p>VISTO: IL RESP. DEL PROGETTO</p> <p><i>Arch. Pianif. Marco Colazza</i></p>		

STUDIO DI IMPATTO AMBIENTALE

Relazione paesaggistica

Fotosimulazioni

CODICE PROGETTO			NOME FILE	REVISIONE	SCALA
PROGETTO	LIV.PROG	ANNO	T00IA12AMBFO01B		
D	D	22	CODICE ELAB. T00IA12AMBFO01	B	-
D					
C					
B	Revisione a seguito istruttoria U.0030221 del 16.01.2023	Febbraio '23	Uccelani	Panfilì	Guiducci
A	Emissione	Ottobre '22	Buongarzone	Panfilì	Guiducci
REV.	DESCRIZIONE	DATA	REDATTO	VERIFICATO	APPROVATO

Fotoinserimento 1

Vista dalla strada Statale 73 bis
verso muro OS06.
(Visuale aperta dalla strada)



Stato di Fatto



Inserimento Infrastruttura



Opere di Mitigazione

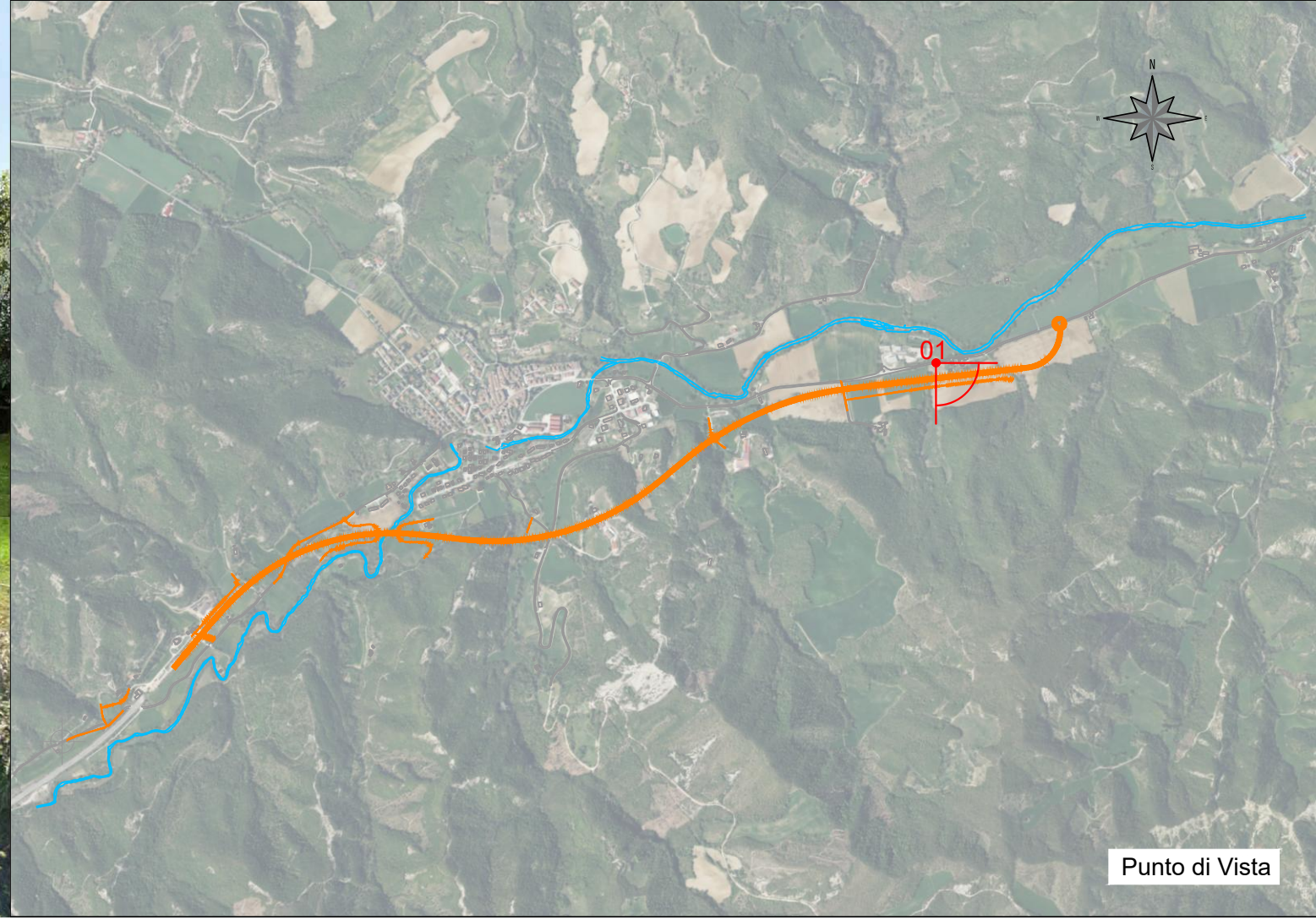

Punto di Vista

Fotoinserimento 2

Visuale dall'edificio verso
l'imbocco Est della galleria
Mercatello 2 e il ponte Romito
(Visuale aperta dal fronte edilizio)



Fotoinserimento 3

Visuale dal sentiero verso il
ponte S. Antonio.
(Punto panoramico aperto su
sentiero)



Stato di Fatto



Inserimento Infrastruttura



Opere di Mitigazione

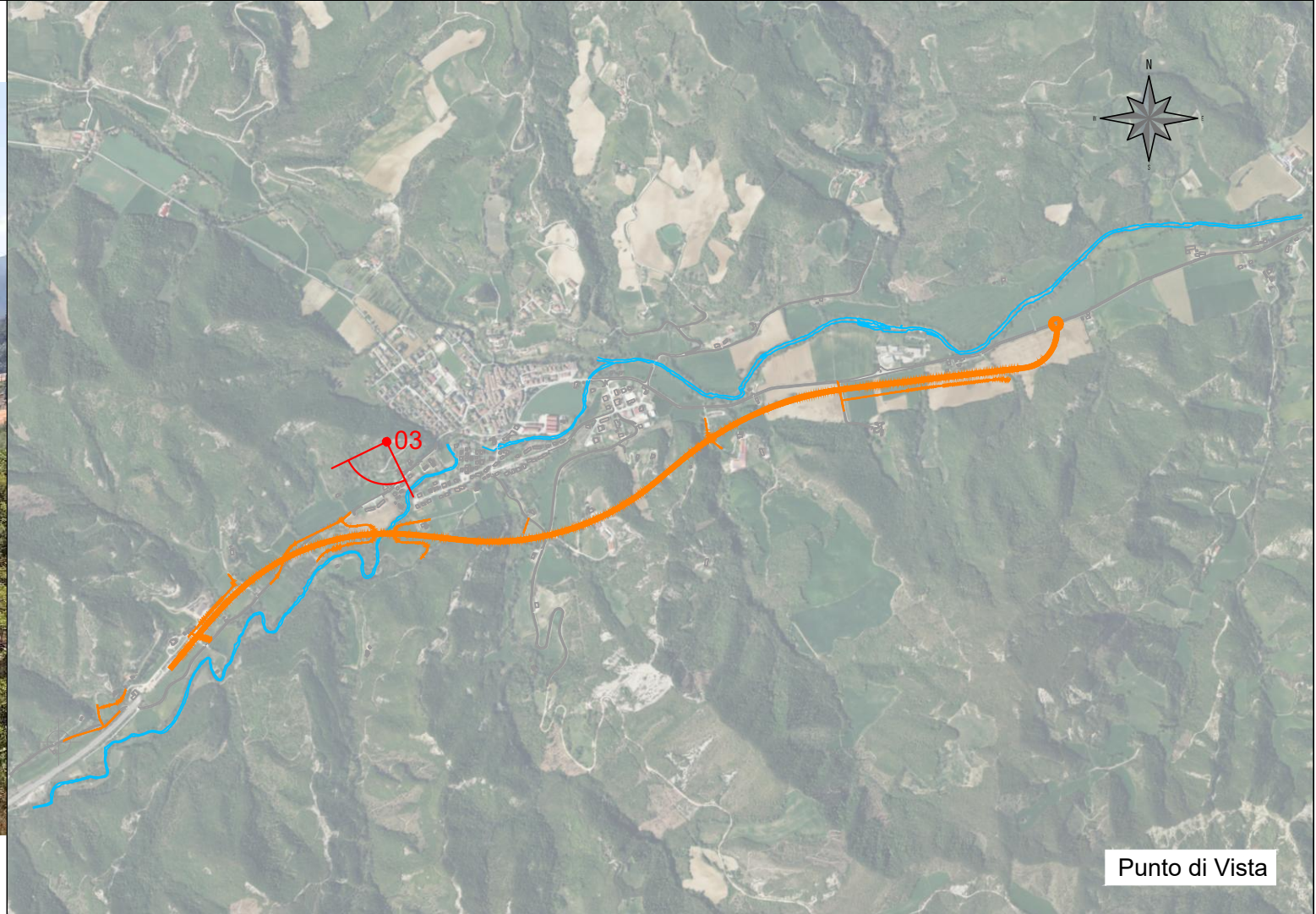

Punto di Vista

Fotoinserimento 4

Visuale dalla Via S.Martino verso
l'imbocco della galleria
Mercatello 1 e 2
(Visuale aperta stradale)

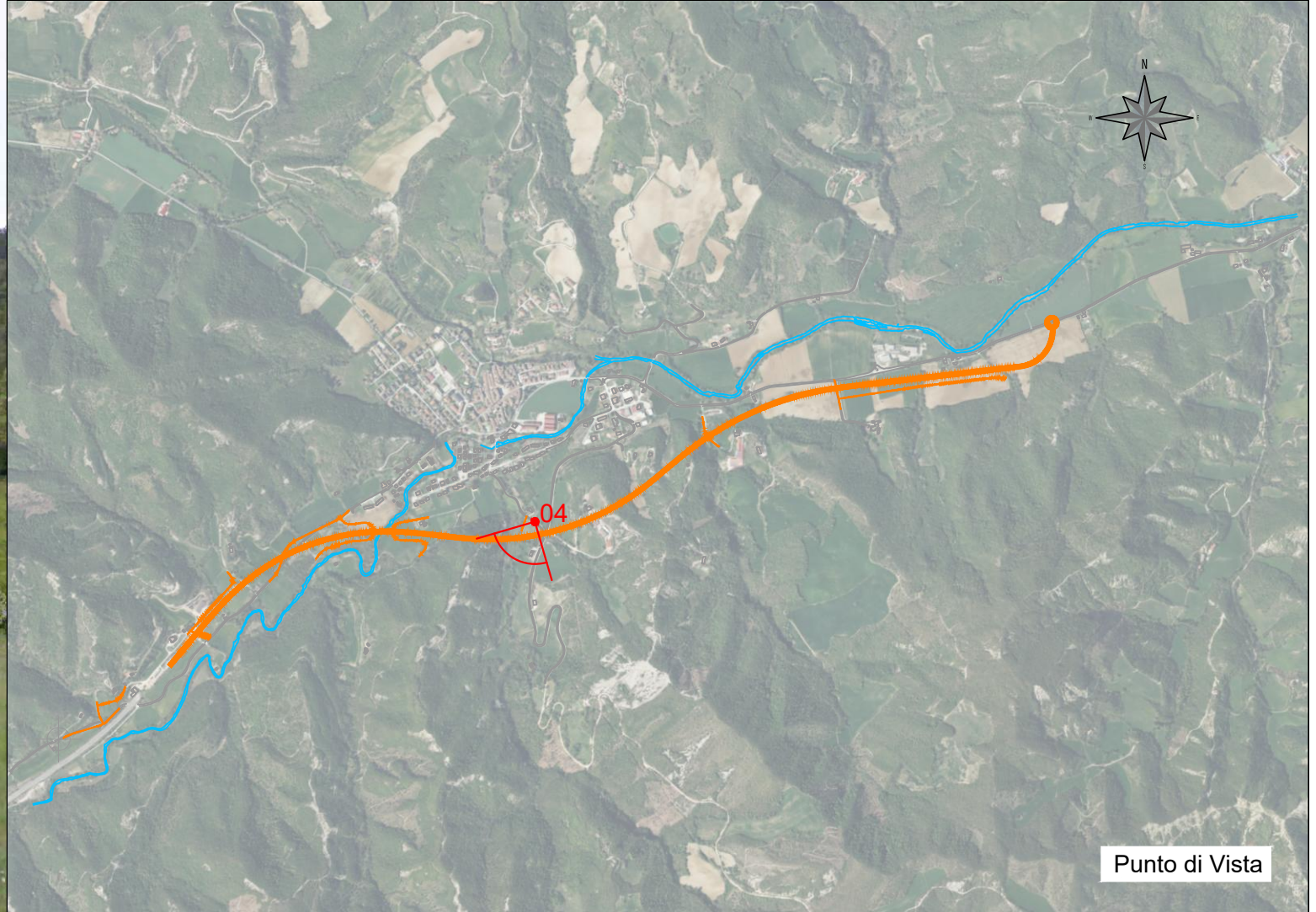

Fotoinserimento 5

Visuale dall'imbocco Est della galleria Mercatello 1 verso l'imbocco Ovest della galleria Mercatello 2



Inserimento Infrastruttura



Opere di Mitigazione



Punto di Vista

Fotoinserimento 6

Visuale dalla Via Cà Lillina verso
il ponte S. Antonio
(Visuale aperta stradale)



Stato di Fatto



Inserimento Infrastruttura



Opere di Mitigazione

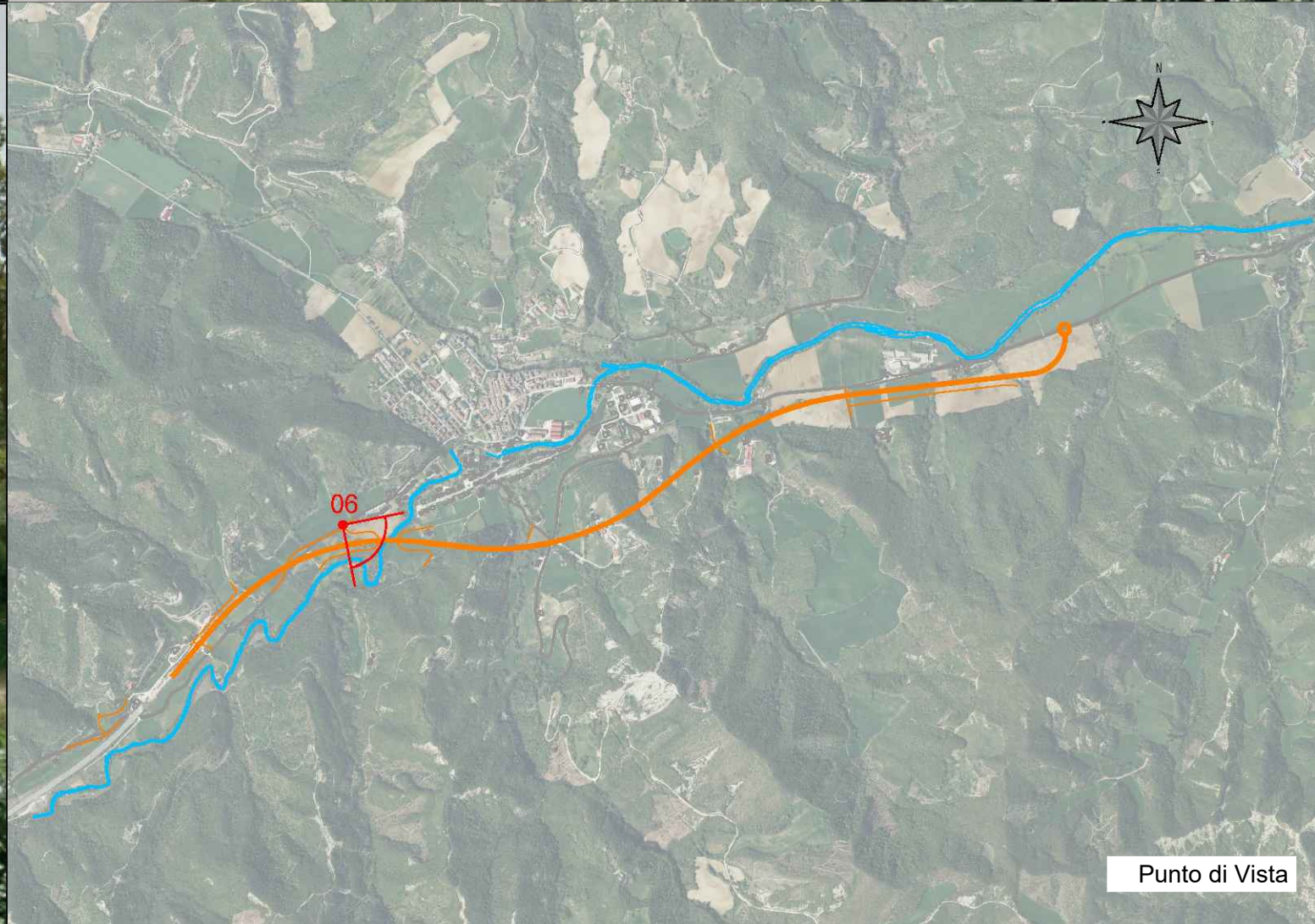

Punto di Vista

Fotoinserimento 7

Visuale dalla Strada Statale
73bis verso lo svincolo 1 -
rotatoria Est
(Visuale aperta stradale)



Stato di Fatto



Inserimento Infrastruttura



Opere di Mitigazione

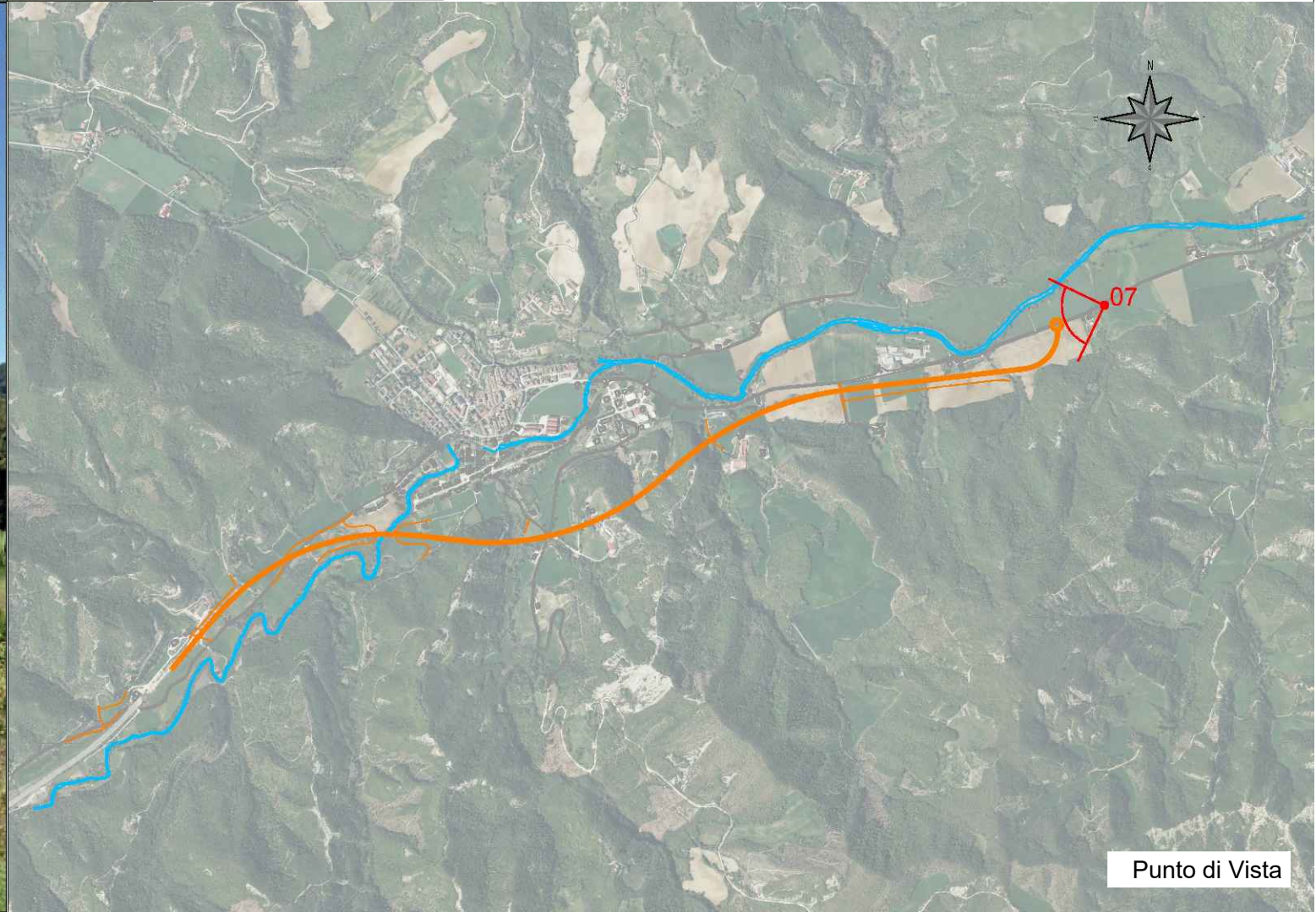

Punto di Vista