



OTTOBRE 2022

FLYNIS PV 6 S.r.L.

**IMPIANTO INTEGRATO AGRIVOLTAICO
COLLEGATO ALLA RTN**

POTENZA NOMINALE 35,42 MW

LOCALITÀ SPARAGNOGNA

COMUNE DI REGALBUTO (EN)

Montano

**PROGETTO DEFINITIVO IMPIANTO
AGRIVOLTAICO**

Documentazione Fotografica

Progettisti (o coordinamento)

Ing. Laura Maria Conti n. ordine Ing. Pavia 1726

Codice elaborato

2983_5211_RE_VIA_R17_Rev0_Documentazione Fotografica

Memorandum delle revisioni

Cod. Documento	Data	Tipo revisione	Redatto	Verificato	Approvato
2983_5211_RE_VIA_R17_Rev0_Documentazione Fotografica	10/2022	Prima emissione	MCu	CP	L.Conti

Gruppo di lavoro

Nome e cognome	Ruolo nel gruppo di lavoro	N° ordine
Laura Maria Conti	Direzione Tecnica	Ordine Ing. Pavia 1726
Corrado Pluchino	Project Manager	Ordine Ing. Milano A27174
Riccardo Festante	Progettazione Elettrica, Rumore e Comunicazioni	Tecnico acustico/ambientale n. 71
Marco Corrù	Coordinamento SIA	
Giulia Peirano	Architetto	Ordine Arch. Milano n. 20208
Fabio Lassini	Ingegnere Idraulico	Ordine Ing. Milano A29719
Mauro Aires	Ingegnere strutturista	Ordine Ing. Torino 9583J
Sergio Alifano	Architetto	
Paola Scaccabarozzi	Ingegnere Idraulico	
Enzo Baldi	Ingegnere Idraulico	
Michela Zurlo	Ingegnere Civile	
Matthew Piscedda	Perito Elettrotecnico	
Matteo Cuda	Naturalista	
Andrea Fanelli	Perito Elettrotecnico	

Montana S.p.A.

Via Angelo Carlo Fumagalli 6, 20143 Milano
Tel. +39 02 54 11 81 73 | Fax +39 02 54 12 98 90

Milano (Sede Certificata ISO) | Brescia | Palermo | Cagliari | Roma | Siracusa

C. F. e P. IVA 10414270156

Cap. Soc. 600.000,00 €

www.montanambiente.com





Nome e cognome	Ruolo nel gruppo di lavoro	N° ordine
Leonardo Cuscito	Perito Agrario laureato	Periti Agrari della provincia di Bari, n° 1371
Eliana Santoro	Agronomo	
Emanuela Gaia Forni	Dott.ssa Scienze e Tecnologie Agrarie	
Edoardo Bronzini	Agronomo	
Salvatore Palillo	Geologo	Ordine Regionale dei Geologi di Sicilia, n°2243
Luigi Casalino	Indagini geotecniche	Ordine Regionale dei Geologi di Sicilia, n°2244
Filippo Ianni	Relazione Archeologica	Elenco degli operatori abilitati alla redazione del documento di valutazione archeologica nel progetto preliminare di opera pubblica, n. 7; Archeologo di I fascia, n. 1219.

Montana S.p.A.

Via Angelo Carlo Fumagalli 6, 20143 Milano
Tel. +39 02 54 11 81 73 | Fax +39 02 54 12 98 90

Milano (Sede Certificata ISO) | Brescia | Palermo | Cagliari | Roma | Siracusa

C. F. e P. IVA 10414270156

Cap. Soc. 600.000,00 €

www.montanambiente.com





INDICE

1.	INQUADRAMENTO PUNTI DI PRESA FOTOGRAFICA IMPIANTO	5
1.1	DOCUMENTAZIONE FOTOGRAFICA.....	5
2.	INQUADRAMENTO PUNTI PRESA FOTOGRAFICA CONNESSIONE	8
2.1	DOCUMENTAZIONE FOTOGRAFICA.....	8

1. INQUADRAMENTO PUNTI DI PRESA FOTOGRAFICA IMPIANTO

In seguito si riporta una breve analisi fotografica che mostra lo stato di fatto dell'area oggetto di intervento e del suo intorno.



Figura 1.1: Analisi dello Stato di fatto – Aree di Impianto

1.1 DOCUMENTAZIONE FOTOGRAFICA



Fotografia 1

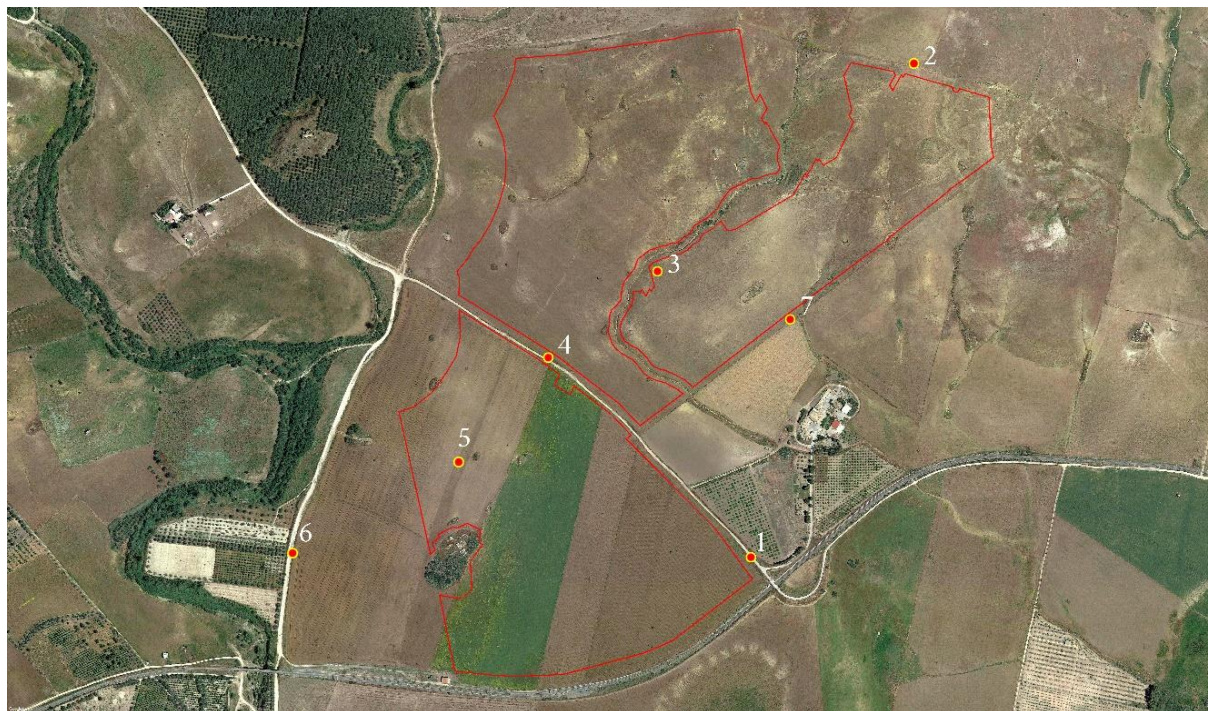

Fotografia 2



Fotografia 3



Fotografia 4



Fotografia 5



Fotografia 6

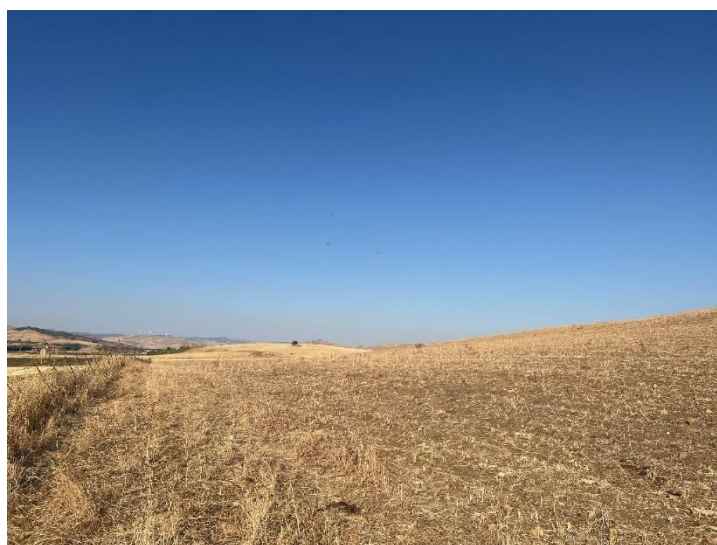

Fotografia 7

2. INQUADRAMENTO PUNTI PRESA FOTOGRAFICA CONNESSIONE

Di seguito si riporta una breve analisi fotografica riguardante la linea di connessione.



Figura 2.1: Analisi dello Stato di fatto – Linea di Connessione

2.1 DOCUMENTAZIONE FOTOGRAFICA



Fotografia 1

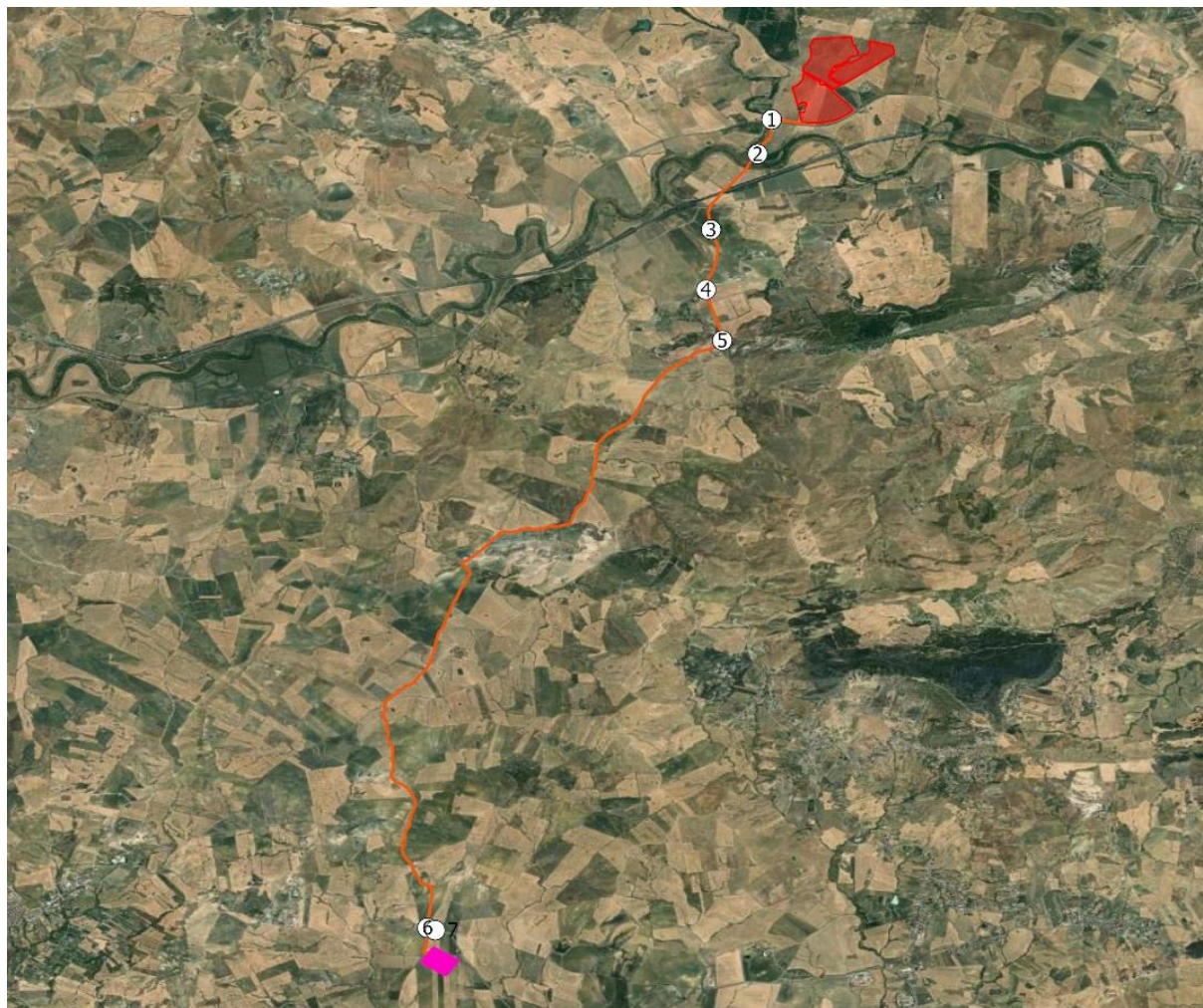

Fotografia 2



Fotografia 3



Fotografia 4



Fotografia 5



Fotografia 6



Fotografia 7