

PLANIMETRIA ALLESTIMENTO ELETTRICO

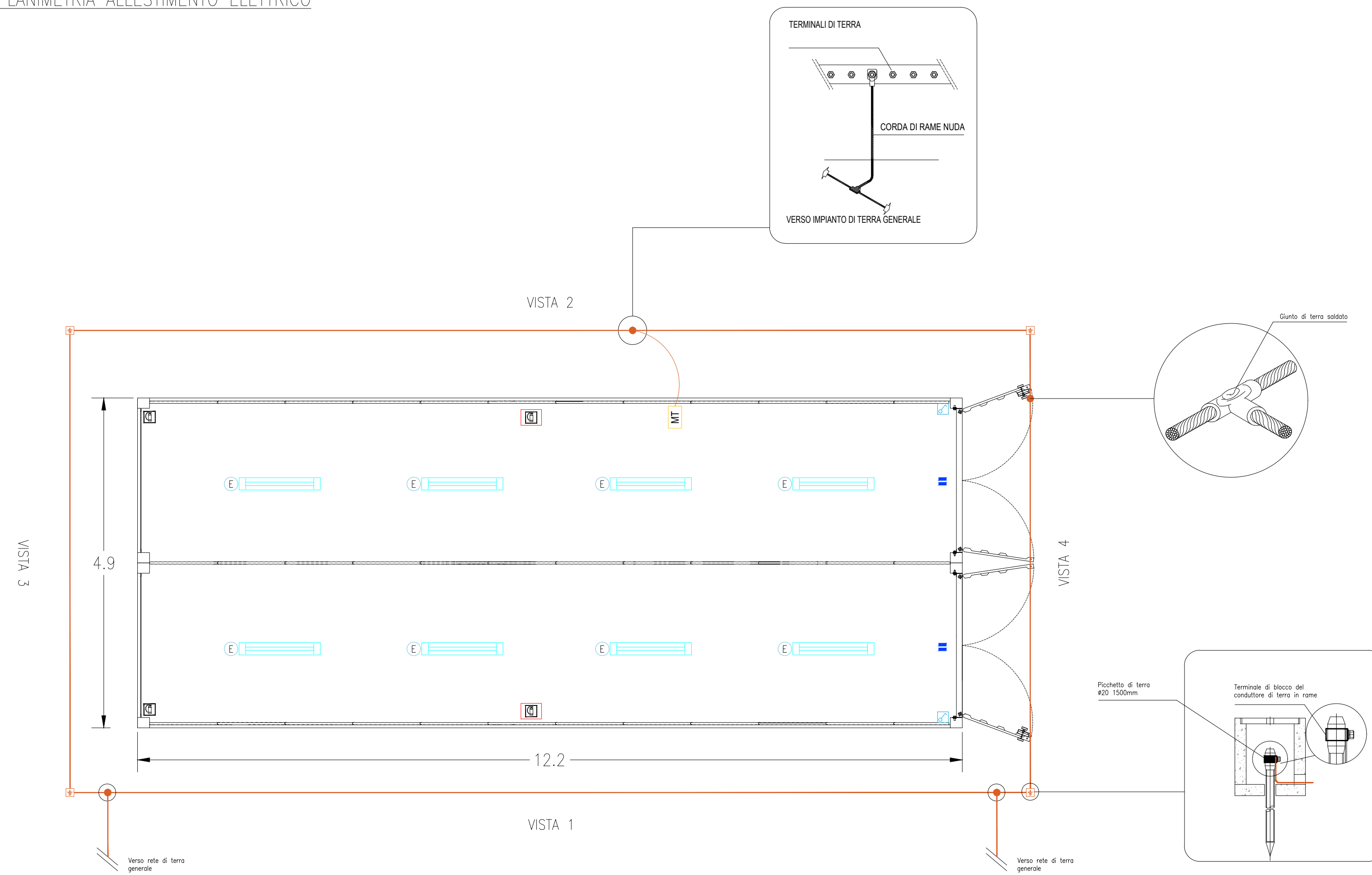

PROSPETTI

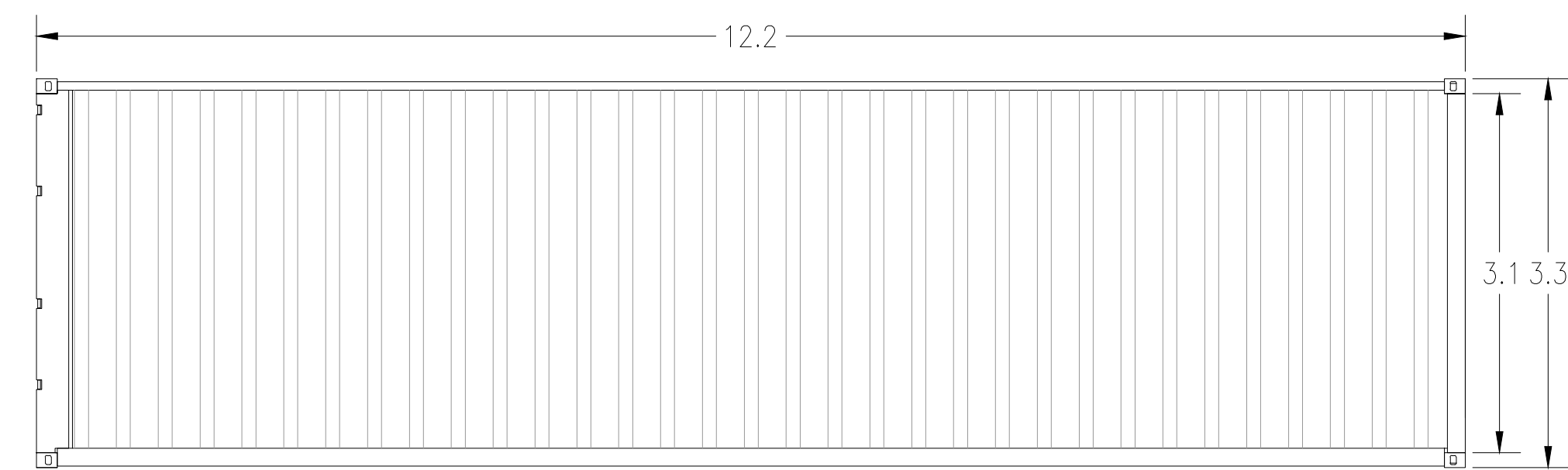

VISTA 1, 2

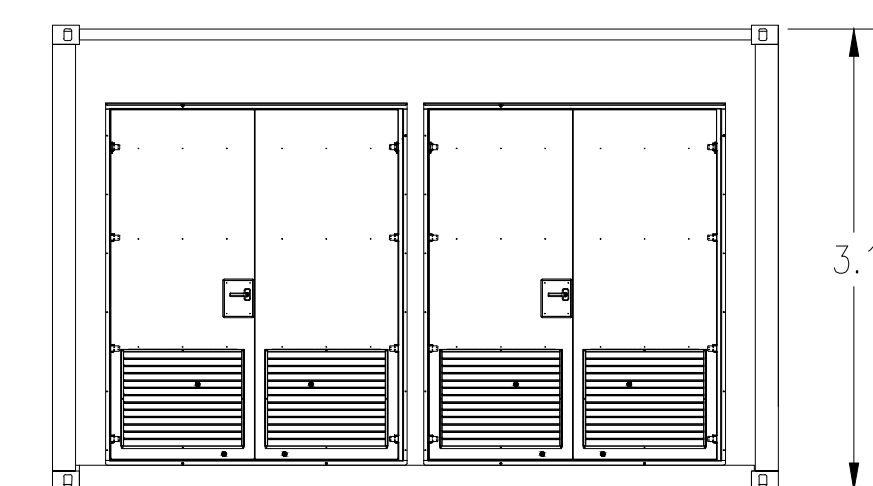

VISTA 4

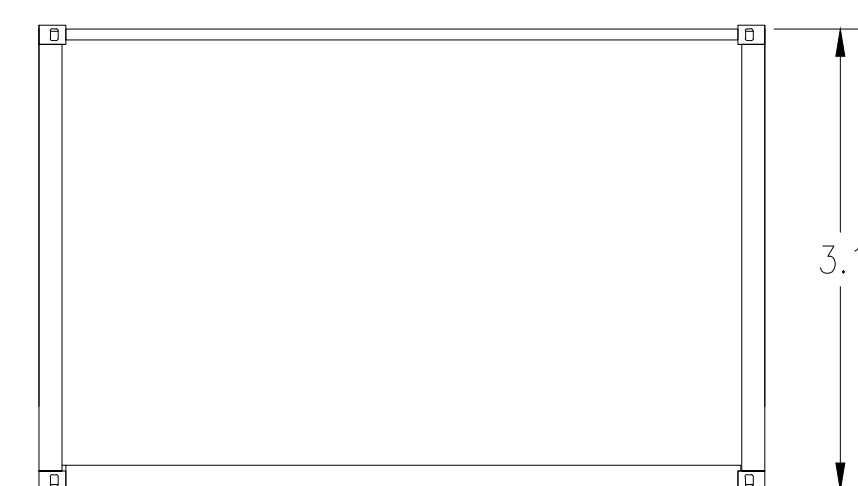

VISTA 3

LEGENDA	
Simbolo	Descrizione
	ILLUMINAZIONE 2x36W
	ILLUMINAZIONE D'EMERGENZA
	SWITCH BIPOLARE
	ESTINTORE
	ESTINTORE IN BOX
	RIVELATORE DI FUMI OTTICO
	ALLARME MAGNETICO

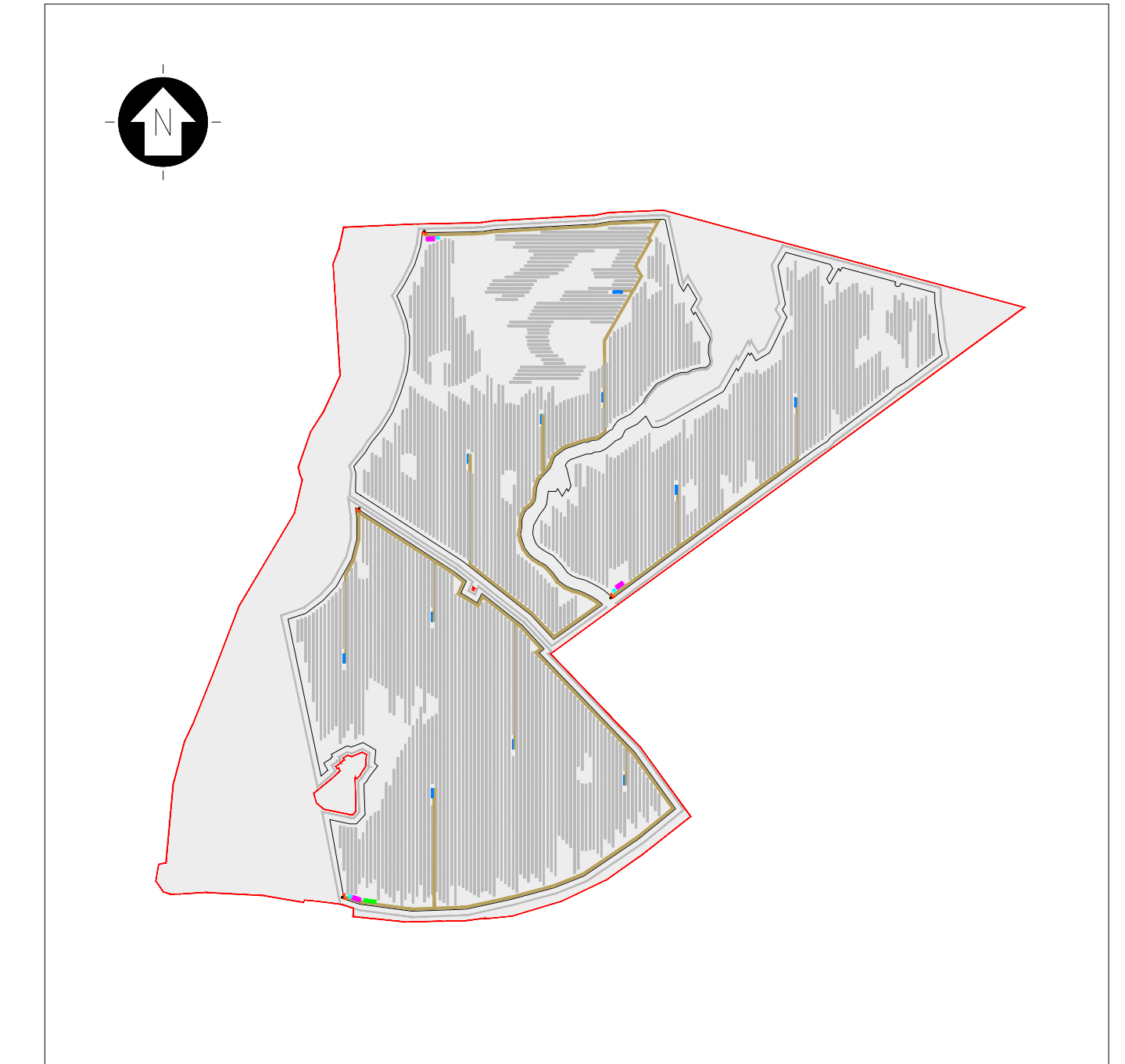

KPLAN

SCALA 1:10000 - 1 cm = 100 m

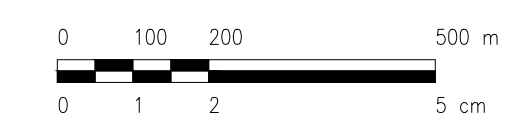

LEGENDA

	SITO CATASTALE		CABINATI
	RECINZIONE IN PROGETTO		CABINA ELETTRICA DI CAMPO (POWER STATION)
	VIABILITA' DI PROGETTO		LOCALE GUARDIANA E CONTROLLO ACCESSI
	STRUTTURA TRACKER (1x28 MODULI)		MAGAZZINO
	STRUTTURA FISSA (1x28 MODULI)		

SCALA 1:50 - 1 cm = 0.5 m

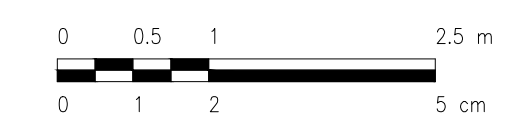

0		MP	RF	LC	10/2022
REV.	DESCRIZIONE	DISCAL.	CONTROL.	APPROV.	DATA

Montana

MontanaSpA
Via Carlo Farini 6
20121 Milano
www.montanasp.com

Tel: +39 02 54131273
Fax: +39 02 54129800
www.montanasp.com

PIAUBOLICCHIO
Cod. Sic. 01020004

Committente: FLYNIS PV 6 SRL
VIA STATUTO 10
20121 MILANO (MI)

Progettati: ING. LAURA CONTI
Iscritta all'Ordine degli Ingegneri della Provincia di Pavia al n. 1726

Oggetto: IMPIANTO INTEGRATO AGRIVOLTICO COLLEGATO ALLA RTN
POTENZA NOMINALE 35,42 MW
COMUNE DI REGALBUTO (EN)
PROGETTO DEFINITIVO

Tavola: CABINE ELETTRICHE - MAGAZZINO N. Tav. 12.2

N. Riv. 2983_5211_RE_VIA_T12.2_REVO_CABINE ELETTRICHE - MAGAZZINO Scala 1:50

E' VIETATA LA RIPRODUZIONE DI QUESTO DOCUMENTO SENZA PREVENTIVA AUTORIZZAZIONE SCRITTA DELLA MONTANA SPA