

FOTOINSERIMENTO 6 - STATO DI FATTO



FOTOINSERIMENTO 5 - STATO DI FATTO



FOTOINSERIMENTO 10.1 - STATO DI FATTO

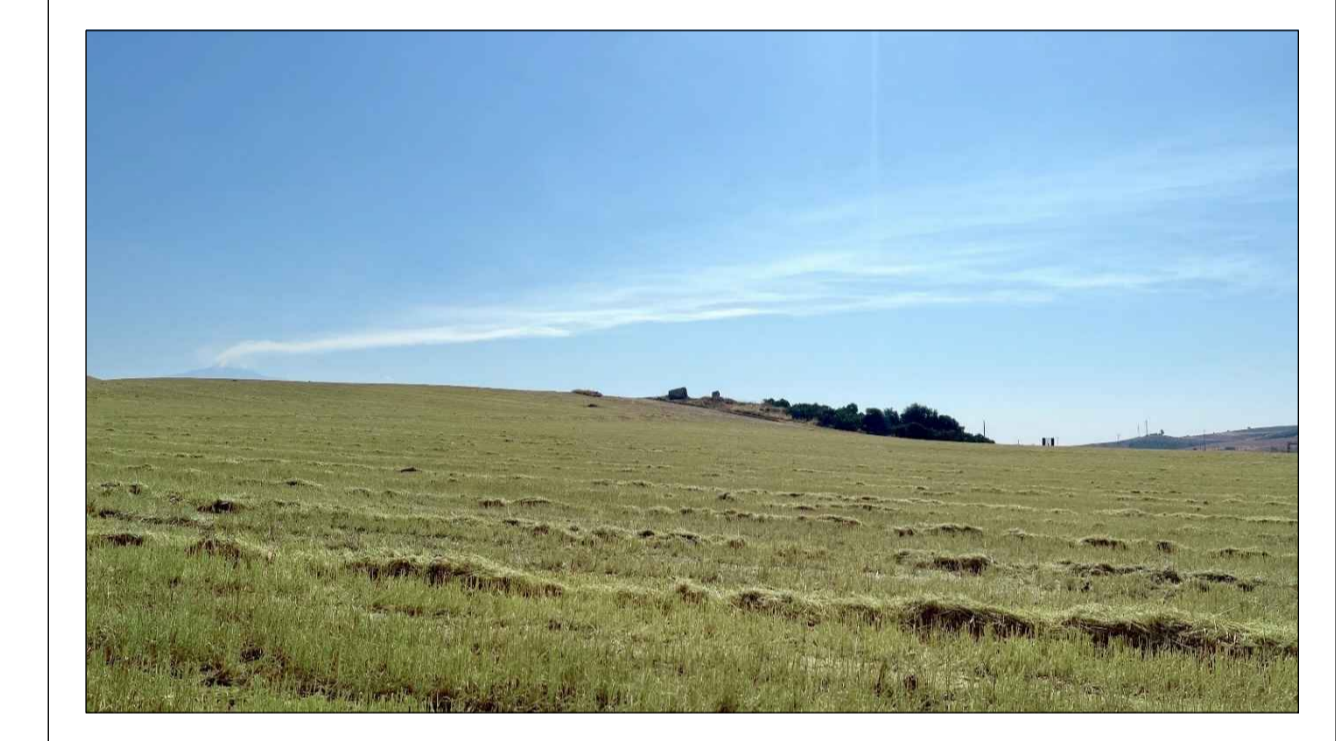

FOTOINSERIMENTO 3 - STATO DI FATTO



FOTOINSERIMENTO 6 - STATO DI PROGETTO



FOTOINSERIMENTO 5 - STATO DI PROGETTO



FOTOINSERIMENTO 4 - STATO DI PROGETTO



FOTOINSERIMENTO 3 - STATO DI PROGETTO



PUNTO DI PRESA FOTOGRAFICA 7

0		GC	RF	LC	10/2022
REV.	DESCRIZIONE	DESCR.	CONTROL.	APPROV.	DATA

Montana

Montana SpA
Via Carlo Azeglio 16
01045 Milano
Montana (certificato SO3) | Brescia | Palermo | Cagliari | Roma | Siracusa

Tel +39025418273
Fax +39025422800
www.montanaitalia.com

PAUL BIELLOCCO
CAO/CAE/REG.020006

Committente
FLYNIS PV 6 SRL
VIA STATUTO 10
20121 MILANO (MI)

Progettisti
ING. LAURA CONTI
Iscritta all'Ordine degli Ingegneri della Provincia di Pavia al n. 1726

Oggetto
IMPIANTO INTEGRATO AGRIVOLTAICO COLLEGATO ALLA RTN
POTENZA NOMINALE 35,42 MW
COMUNE DI REGALBUTO (EN)
PROGETTO DEFINITIVO

Tavola
DOCUMENTAZIONE FOTOGRAFICA E FOTOINSERIMENTI

N. Tav.
16.2

N. R.
2983_5211_RE_VIA_T16_REV0_TAVOLA DOCUMENTAZIONE FOTOGRAFICA E FOTOINSERIMENTI

È VIETATA LA RIPRODUZIONE DI QUESTO DOCUMENTO SENZA PREVENTIVA AUTORIZZAZIONE SCRITTA DELLA MONTANA SPA