



REGIONE BASILICATA



PROVINCIA DI POTENZA



COMUNE DI FORENZA



COMUNE DI MASCHITO



COMUNE DI
RIPACANDIDA

Committente :



Oggetto :

PROGETTO DEFINITIVO
"PARCO EOLICO PIANO DELLA SPINA"

Titolo :

**Integrazione Fotoinserimenti
Luoghi Accessibili**

Tavola :

A.19.h.1

- Progettista Architettonico/Elettromecc.:

Ing. Paolo Battistella

- Consulenza Geologica :

Dott. Geol. Antonio Viviani

- Responsabile V.I.A.:

Ing. Rocco Sileo



- Consulenza Topografica :

Geom. Rocco Galasso

Scala :

Data :

Marzo 2023

N°	REVISIONE	DATA	RED.	APPR.
0	Emissione	03/2023	D.M.	R.S.

PREMESSA	2
1.VISTA DA BARILE.....	3
2.VISTA DA VENOSA	6
3.VISTA DA GINESTRA	8
4.VISTA DA RIONERO IN VULTURE	11

PREMESSA

In data 13/10/2022 il Ministero della Cultura ha inviato alla società En Power S.r.l.s richiesta di integrazione relativa al progetto di un impianto eolico denominato “Piano della Spina” ubicato nei Comuni di Ripacandida, Maschito e Forenza in provincia di Potenza (PZ).

Il punto n.2 della richiesta del MIC ha per oggetto l’integrazione del reportage fotografico da punti sensibili ai sensi degli artt. 10, 136, 142 del D.Lgs 42/2004 e ss.mm.ii (beni architettonici, paesaggistici ed archeologici accessibili al pubblico, vie di percorrenza) ed in particolare da punti accessibili al pubblico da cui è possibile godere viste panoramiche dalle città di:

- ✓ Rionero in Vulture;
- ✓ Venosa;
- ✓ Ginestra;
- ✓ Barile.

Per l’individuazione degli scatti fotografici si rimanda all’elaborato A.19.h.2 (nome file PdS_A.19.h.2_ubicazione scatti_01.03.2023_00).

1. VISTA DA BARILE (Scatti 1-2)

Nel caso specifico sono state prodotte due viste: scatto 1 e 2.

Lo scatto 1 è ubicato all'ingresso della città di Barile provenendo da Rionero in Vulture nella Piazza Unità d'Italia, mentre lo scatto 2 è ubicato nella Piazza Falcone e Borsellino.

Dalla Piazza Unità d'Italia (scatto 1), l'edificato impedisce la vista del parco.

Dalla Piazza Falcone e Borsellino vi è una vista libera in direzione di Lavello-Puglia mentre la visuale è coperta da fabbricati in direzione di Ripacandida-area parco; pertanto, anche nel punto in cui è collocato lo scatto 2 l'impianto in progetto non è visibile.



Scatto 1_Vista da Piazza Unità d'Italia-Barile_ANTE OPERAM = POST OPERAM



Scatto 2_Vista da Piazza Falcone e Borsellino-Barile_ ANTE OPERAM = POSTE OPERAM

2. VISTA DA VENOSA (Scatto 3)

Nel caso specifico è stata prodotta una vista panoramica (scatto 3) collocata all'ingresso della città provenendo da Ripacandida.

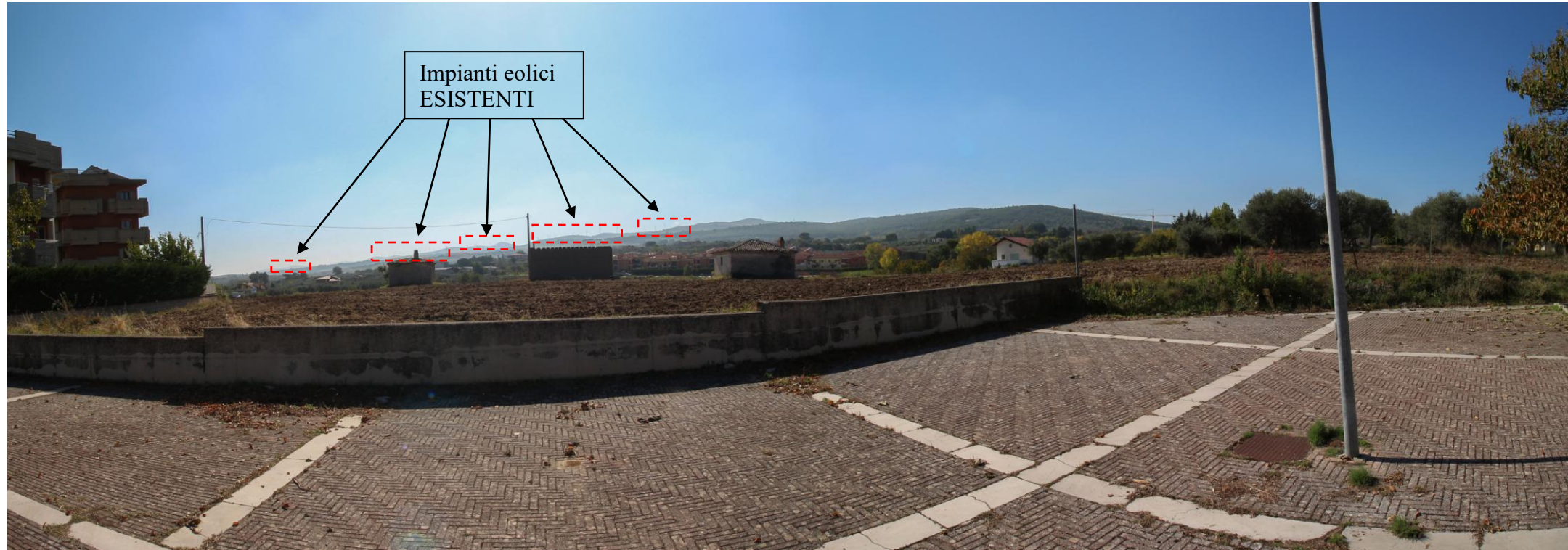

Scatto 3_Vista ANTE OPERAM da Venosa

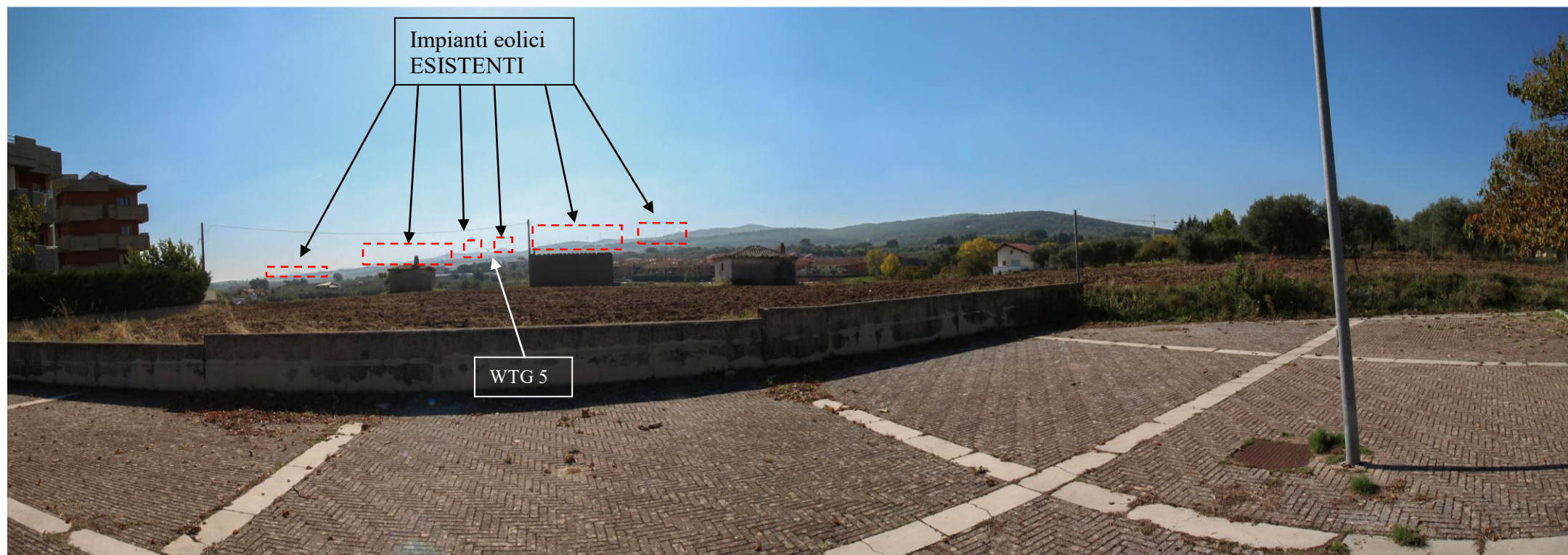

Scatto 3_Vista POST OPERAM da Venosa

3. VISTA DA GINESTRA (Scatto 4)

Nel caso specifico, in aggiunta al foto inserimento già in atti (vedasi scatto 8 dell'elaborato A.19.a_Tav 1 di 2 nome file *PdS_A.19.a_Fotoinserimenti_21.12.2021_01_Tav 1 di 2*) è stata prodotta un'ulteriore vista (scatto 4) collocata in area verde posta all'ingresso della città.

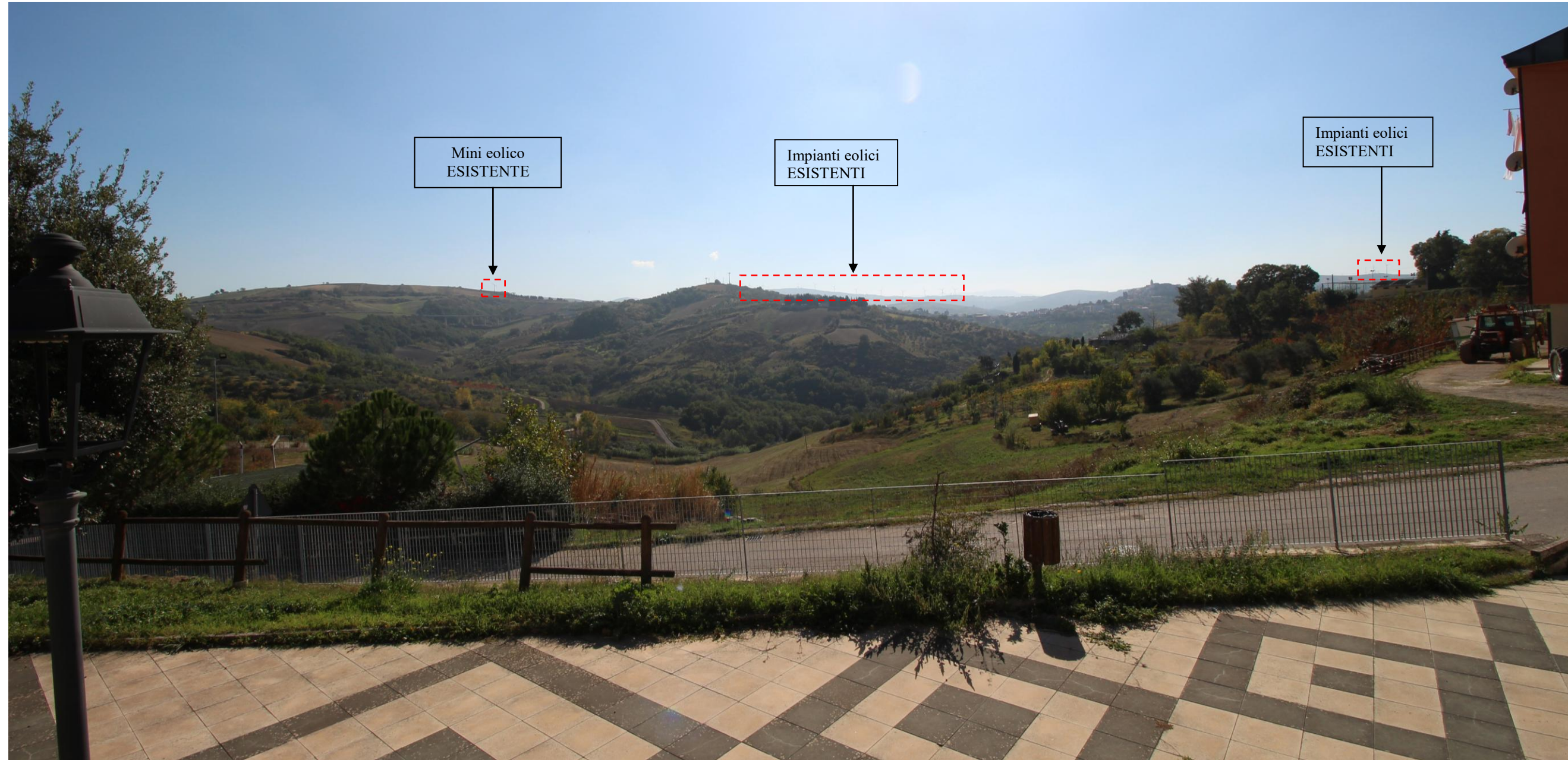

Scatto 4_Vista ANTE OPERAM da Ginestra

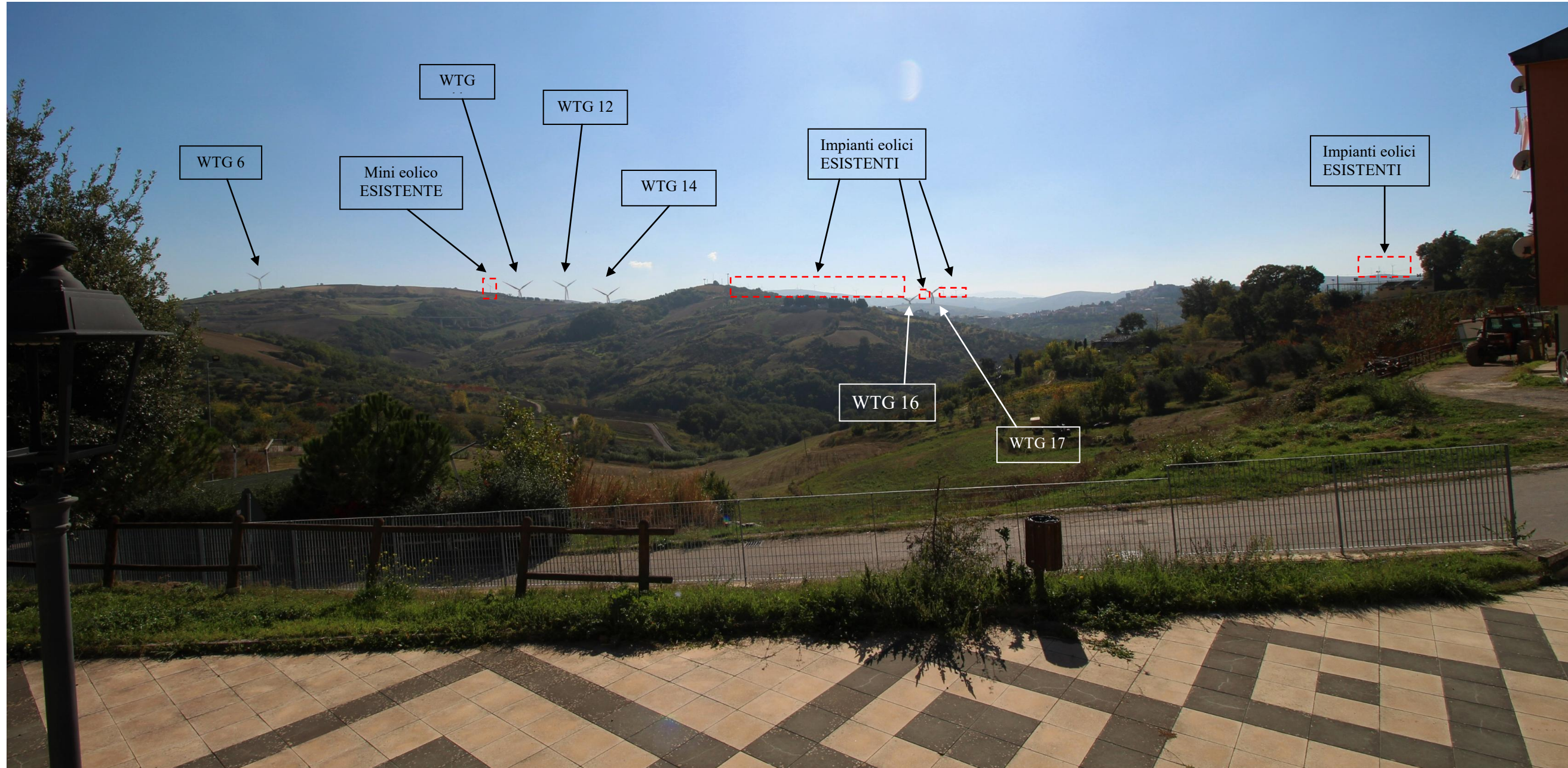

Scatto 4_Vista POST OPERAM da Ginestra

4. VISTA DA RIONERO IN VULTURE (Scatto 5)

Nel caso specifico è stata prodotta una vista panoramica (scatto 5) collocato all’ingresso della città provenendo dalla Strada Statale “Potenza – Melfi”.

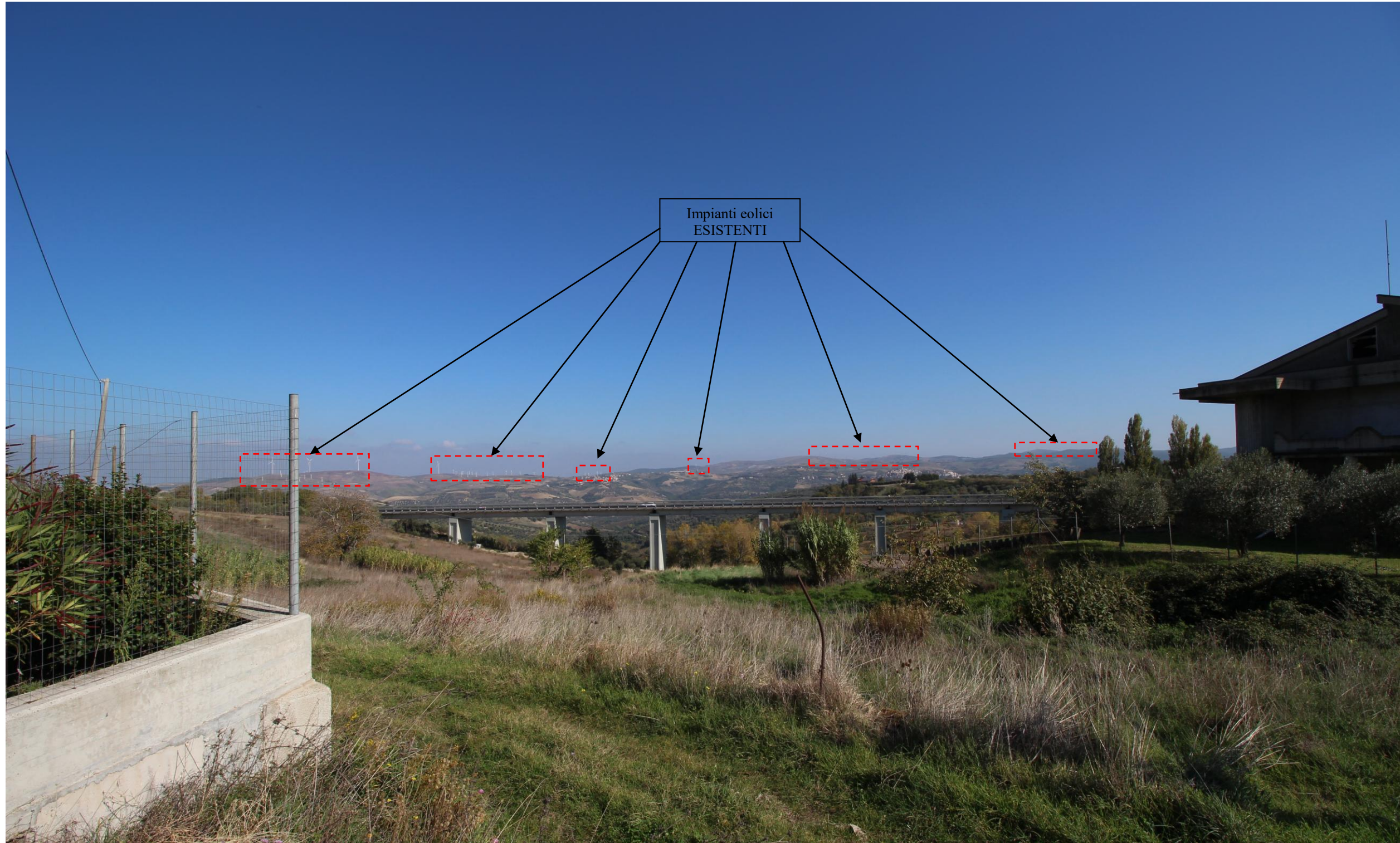

Scatto 5_Vista ANTE OPERAM da Rionero in Vulture

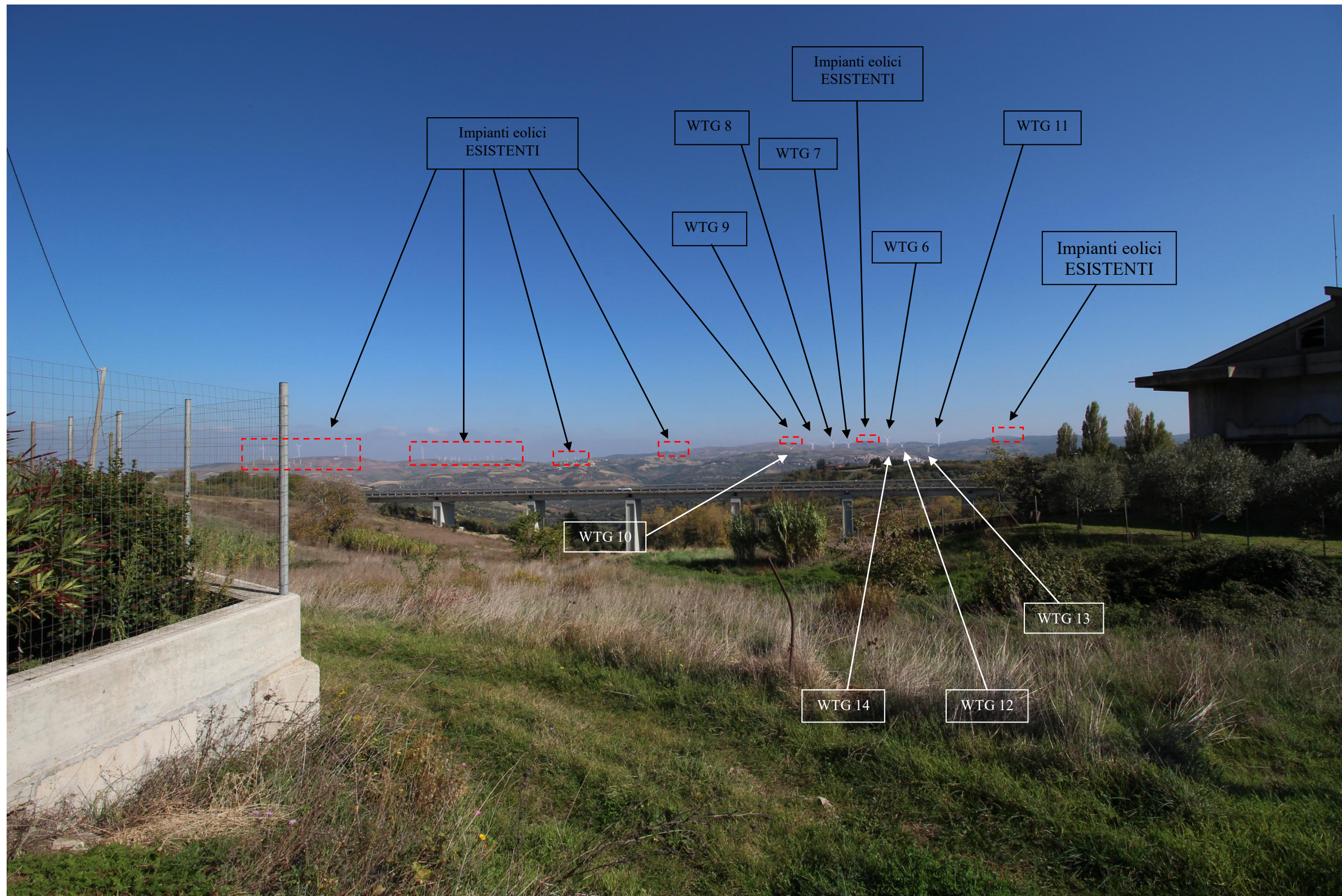

Scatto 5_ Vista POST OPERAM da Rionero in Vulture