

Inquadramento su CTR e IGM

(fonte: SIT Regione Puglia)

Inquadramento su CTR - Scala 1:5000

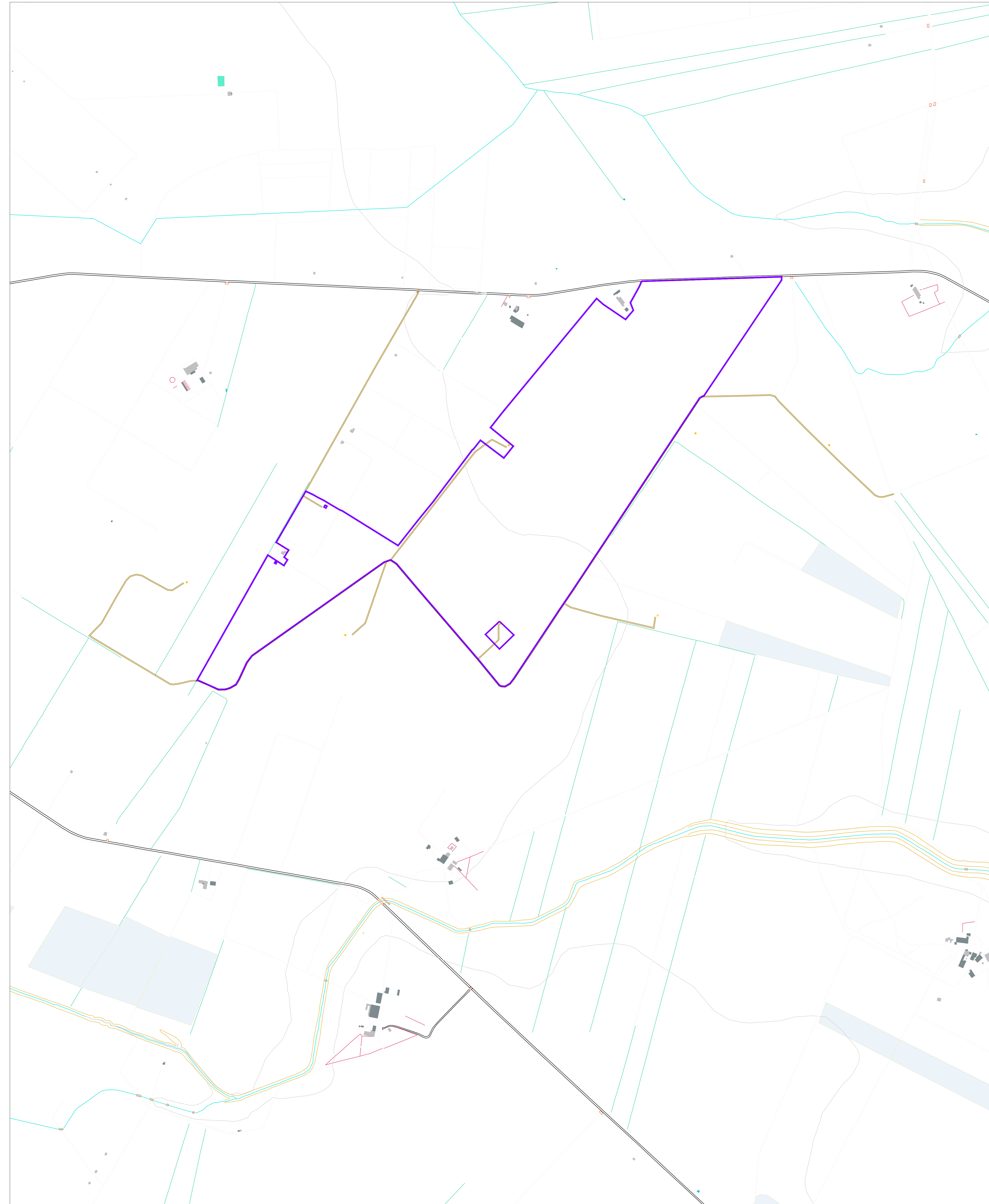

- Area di progetto
- Nuova viabilità per impianto eolico esistente
- CTR**
- Bacini idrici
- Capannoni e tettoie
- Cigli ed argini fluviali
- Curve di livello
- Edificato
- Impianti fotovoltaici
- Limiti colture
- Pale eoliche
- Ponti
- Pozzi
- Reticolo Idrografico
- Reti metalliche
- Scoline
- Strade
- Strade non asfaltate
- Vasche

Inquadramento su IGM - Scala 1:25.000

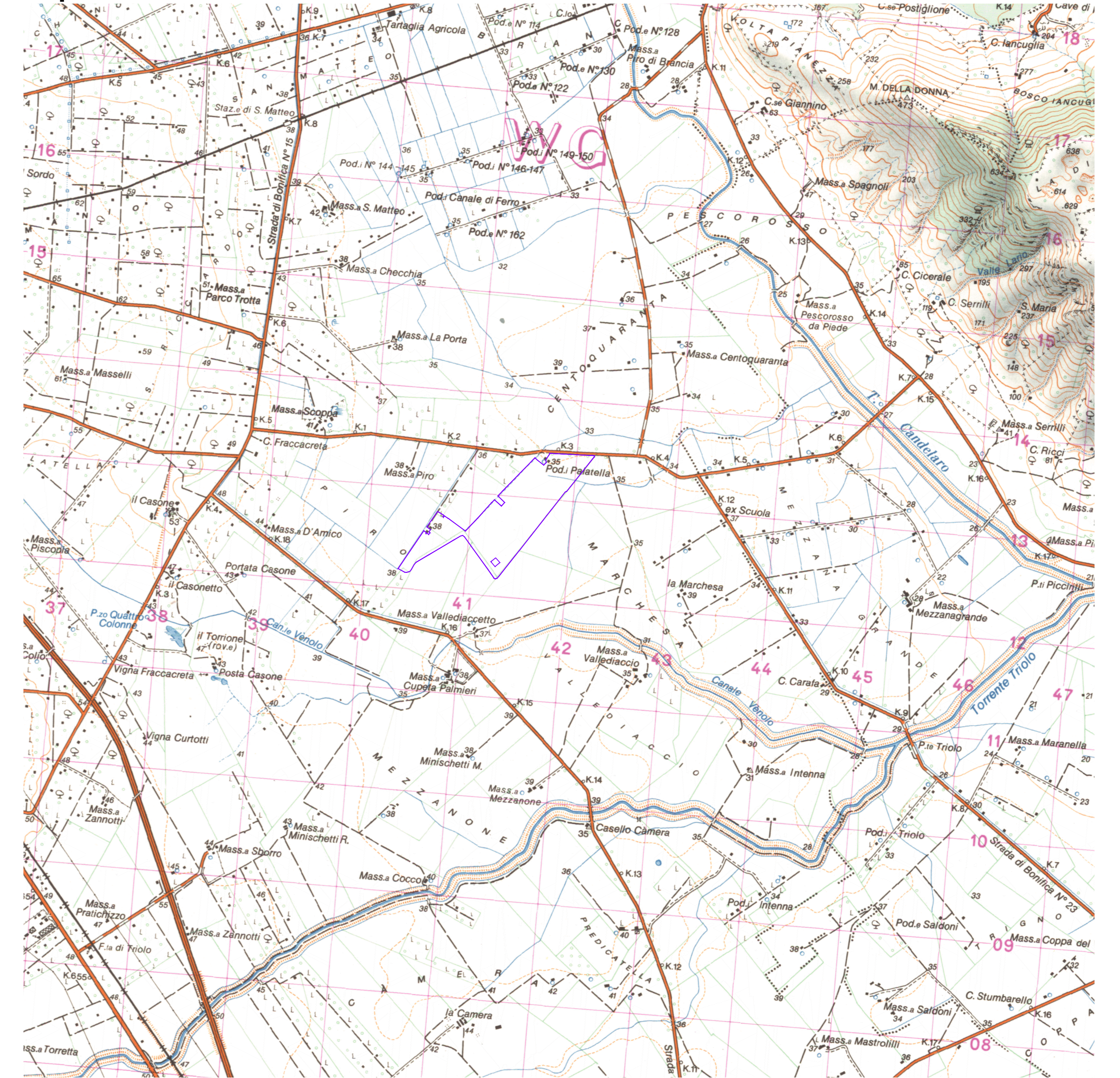



REGIONE PUGLIA

COMUNE DI SAN SEVERO (FG)

Progettazione Centrale Solare " Energia dell'olio del Tavoliere " da 50.859 kW



Proponente:  Peridot Solar Blue s.r.l.
Via Alberico Albricci, 7 - 20122 Milano (MI) - Italia

Investitore agricolo superintensivo:  OXY CAPITAL
Largo Donegani, 2 - 20121 Milano (MI) - Italia

Partner:

	<p>Titolo: Inquadramento su CTR e IGM</p> <p>N° Elaborato: 18</p> <p>Cod. VT_05</p> <p>Scala: 1:5000</p> <p>tipo di progetto: <input type="radio"/> RILIEVO <input type="radio"/> PRELIMINARE <input checked="" type="radio"/> DEFINITIVO <input type="radio"/> ESECUTIVO</p>
	<p>Progettazione dell'inserimento paesaggistico e mitigazione</p> <p>Progettista: Agr. Fabrizio Cembalo Sambiasi Arch. Alessandro Visali</p> <p>Collaboratori: Agr. Rosa Verde Arch. Anna Sirca Urb. Enrico Sirelli Urb. Daniela Marone Urb. Patrizia Ruggiero</p>
	<p>Progettazione elettrica e civile</p> <p>Progettista: Ing. Roberto Roberto Ing. Marco Sotano</p> <p>Collaboratori: Ing. Simone Bonanni Ing. Giulia Roberto</p>
	<p>Consulenza geologia Geol. Costantino Cicchetti</p> <p>Consulenza archeologia Architet. Concetta C. Costa</p>

Rev.	Descrizione	Data	Formato	Elaborato da	Controllato da	Approvato da
00	Consegna	Dicembre 2022	A0+	Daniela Marone	Alessandro Visali	Fabrizio Cembalo Sambiasi