

# Inquadramento su SIC ZPS Aree protette e IBA - Scala 1:50.000

(Fonte: SIT Puglia - LIPU)

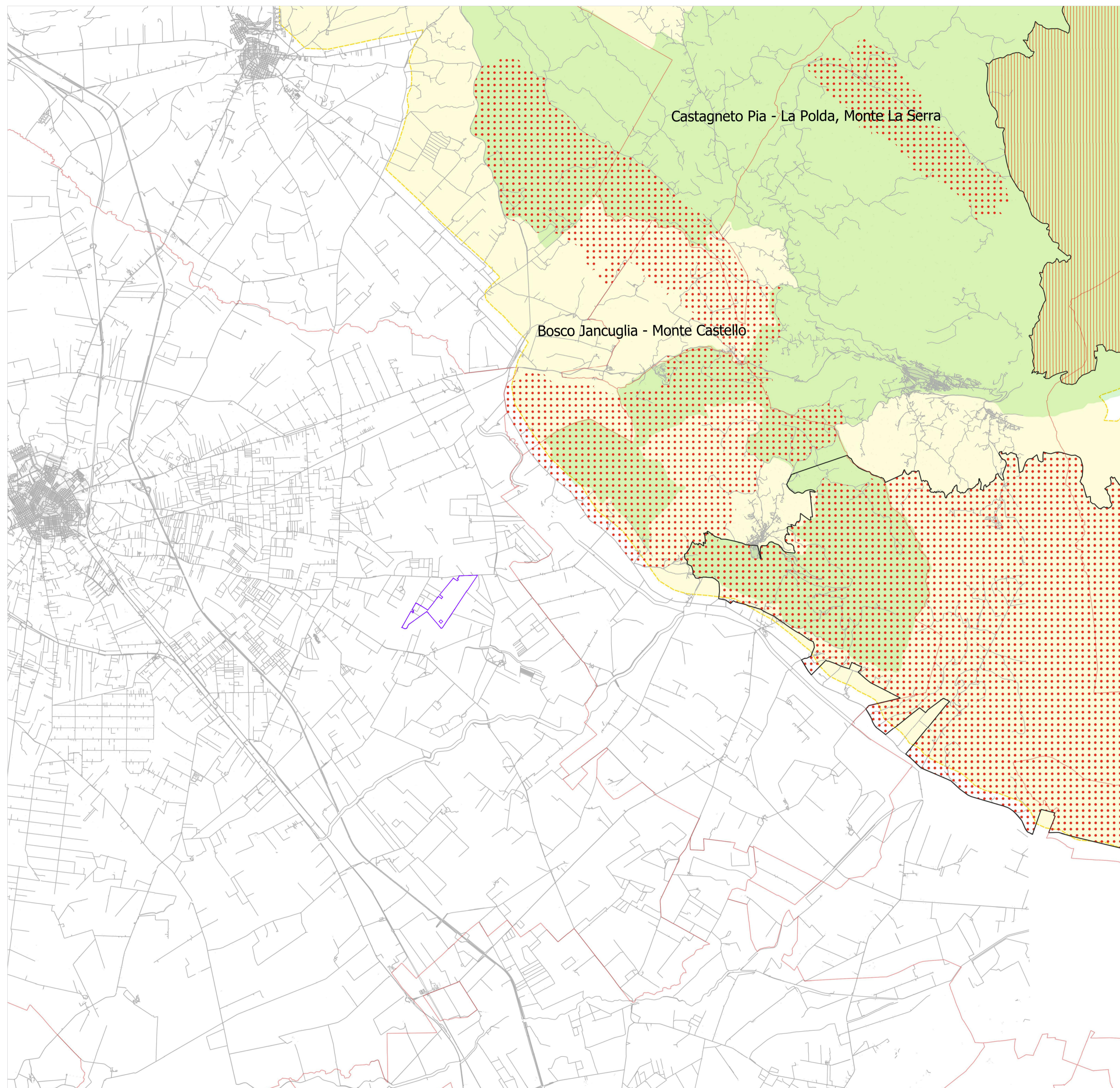

- Area di progetto
- Limiti comunali
- Aree protette e dei siti naturalistici**
- Parchi nazionali e riserve naturali statali
- Aree IBA
- Siti di rilevanza naturalistica**
- ZSC
- ZSC-ZPS
- ZPS



## COMUNE DI SAN SEVERO (FG)

Progettazione Centrale Solare " Energia dell'olio del Tavoliere " da 50.859 kW



Proponente: **Peridot Solar** GREEN ENERGY SOLUTIONS Peridot Solar Blue s.r.l.  
Via Alberico Albricci, 7 - 20122 Milano (MI) - Italia

Investitore agricolo superintensivo : **OXY CAPITAL** Largo Donegani, 2 - 20121 Milano (MI) - Italia

Partner: Titolo: Inquadramento su SIC ZPS Aree protette e IBA

**OLIO DANTE** Progetto dell'inserimento paesaggistico e mitigazione  
N° Elaborato: 23  
Progettista:  
Agr. Fabrizio Cembalo Sambiasi  
Arch. Alessandro Visalli  
Collaboratori:  
Agr. Rosa Verde  
Arch. Anna Sirica  
Urb. Enrico Borrelli  
Urb. Daniela Marrone  
Urb. Patrizia Ruggiero

**progetto verde** studio di architettura del paesaggio Cod: VT\_10  
Scala: 1:50.000  
Progettazione elettrica e civile  
Progettista:  
Ing. Rolando Roberto  
Ing. Marco Balzano  
Collaboratori:  
Ing. Simone Bonacini  
Ing. Giselle Roberto

**AEDES GROUP** ENGINEERING tipo di progetto:  
○ RILIEVO  
○ PRELIMINARE  
● DEFINITIVO  
○ ESECUTIVO

Rev.	Descrizione	Data	Formato	Elaborato da	Controllato da	Approvato da
00	Consegna	Dicembre 2022	A1	Daniela Marrone	Alessandro Visalli	Fabrizio Cembalo Sambiasi