Inquadramento su PRG e PUG - Scala 1:10.000

Inquadramento su PRG - Scala 1:10.000

(fonte: Comune di San Severo)

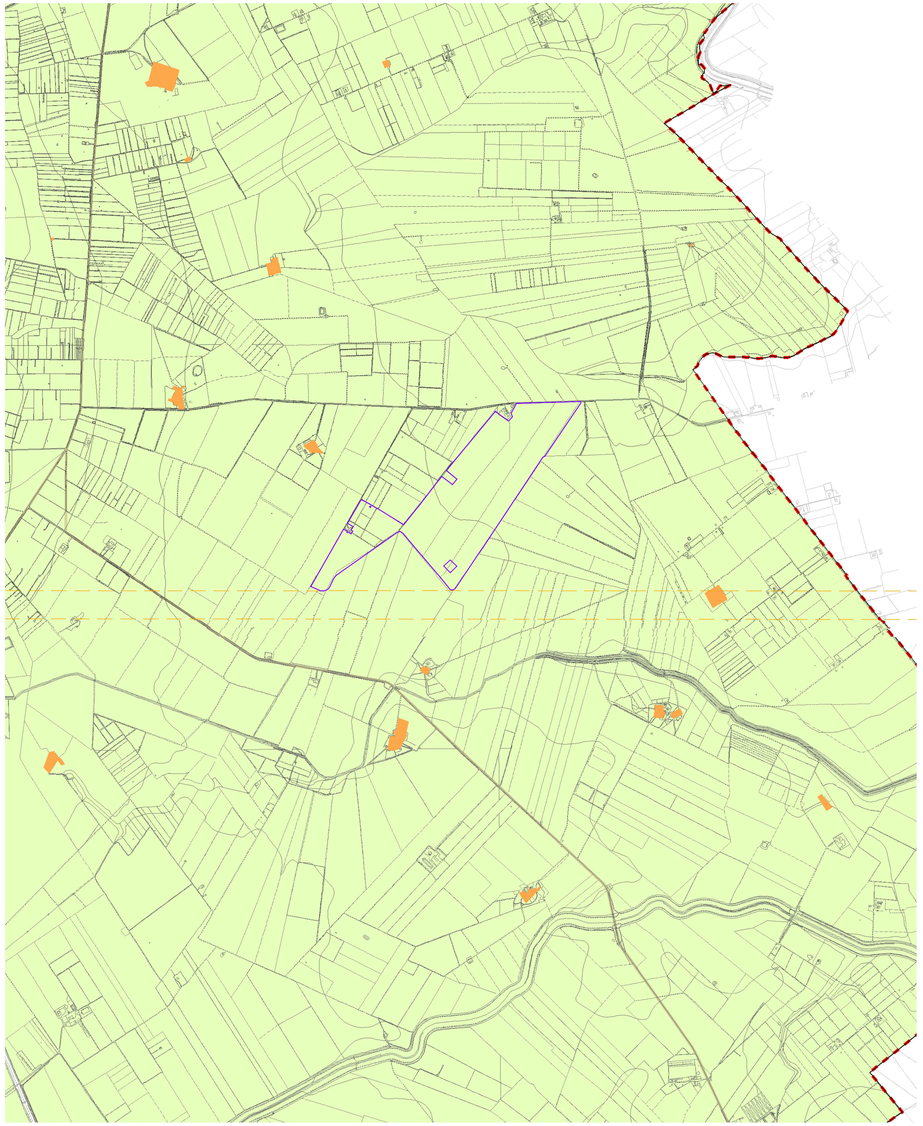

Area di progetto

ZONE OMOGENEE EX DM 1444/68

- Zona A
- Zona B
- Zona C
- Zona D
- Zona E
- Zone F
- Area di pertinenza del tratturo — *Area di competenza del Piano Comunale dei Tratturi*

Limiti generici

- Limite comunale San Severo
- Limiti comunali

PUG - Vincoli paesistici zone protezione - Scala 1:10.000

(fonte: Comune di San Severo)

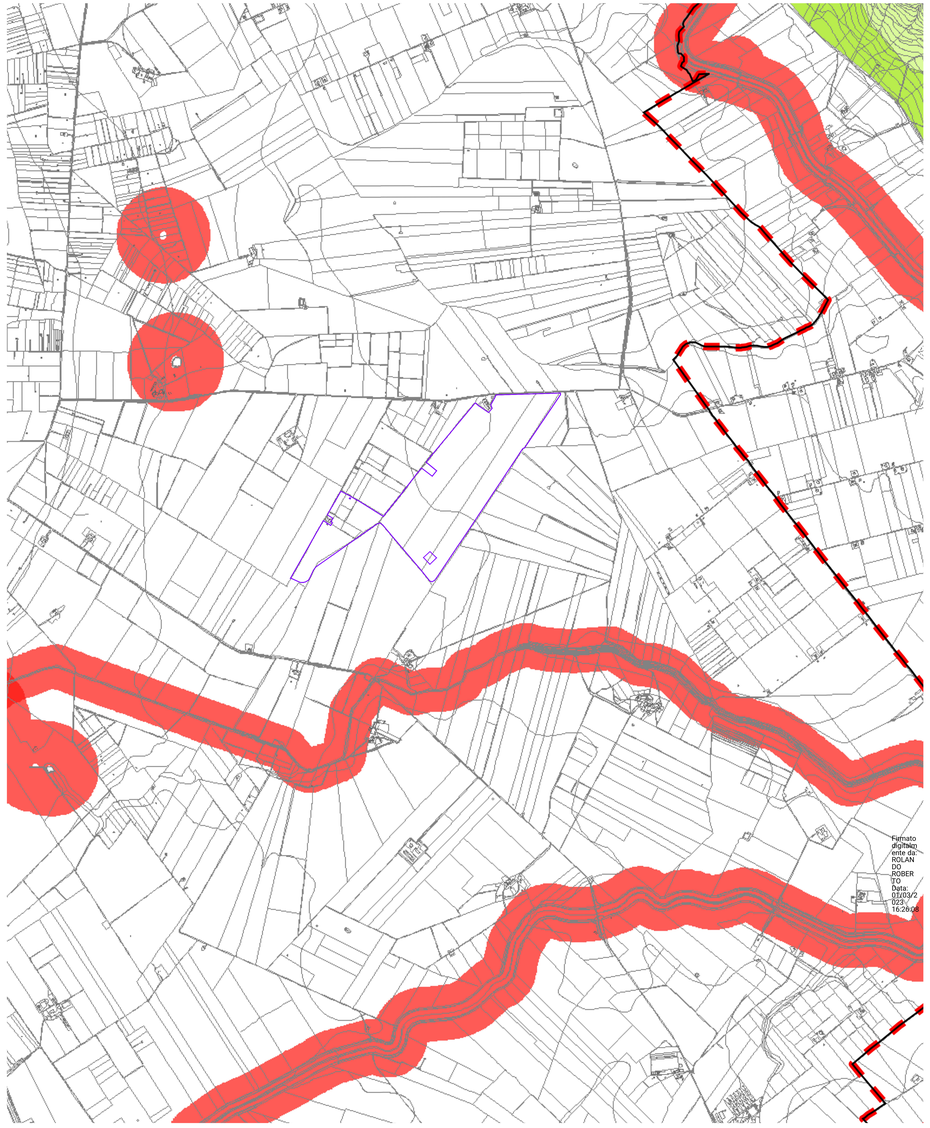

Area di progetto

- Aree interessate dell'oasi di protezione ex D.M. del 15/10/71
- Vincoli legge 431/85
- Aree protette parco del Gargano
- Aree protette SIC Natura 2000
- Aree protette ZPS Natura 2000
- Vincoli legge 1497/39

Limiti generici

- Limite comunale San Severo
- Limiti comunali

Firmato digitalmente da: ROLANDO ROBERTO Data: 01/03/2023 16:26:08

REGIONE PUGLIA

COMUNE DI S[illegible]EVERO (FG)

Progettazione Centrale Solare " En[illegible]io del Tavoliere " da 50.859 kW

Proponente: Peridot Solar Blue s.r.l.
Via Alberico Albricci, 7 - 20122 Milano (MI) - Italia

Investitore agricolo superintensivo : OXY CAPITAL
Largo Donegani,2 - 20121 Milano (MI) - Italia

Partner: OLIO DANTE

Progettazione: progetto verde STUDIO DI CONSULENZA AMBIENTALE E PAESAGGISTICA; AEDES GROUP ENGINEERING; MARE RINNOVABILI

Titolo: Inquadramento su PRG e PUG

N° Elaborato:24

Cod: VT_11

Scala: 1:10.000

tipo di progetto:
- RILEVO
- PRELIMINARE
- DEFINITIVO
- ESECUTIVO

Progetto dell'inserimento paesaggistico e mitigazione

Progettista:
Agr. Fabrizio Cambiaso Sambiase
Arch. Alessandro Visalli

Collaboratori:
Agr. Rosa Varela
Arch. Anna Sirica
Urb. Enrico Bonelli
Urb. Daniela Marrone
Urb. Patrizia Poggiani

Progettazione elettrica e civile

Progettista:
Ing. Roberto Roberto
Ing. Marco Bolzano

Collaboratori:
Ing. Simone Bonacini
Ing. Gisella Roberto

Consulenza geologica
Geol. Giovanni Ciamarra

Consulenza archeologica
Archeol. Concetta C.Colla

Rev.	Descrizione	Data	Formato	Elaborato da	Controllato da	Approvato da
00	Consegna	Dicembre 2022	A0+	Daniela Marrone	Alessandro Visalli	Fabrizio Cambiaso Sambiase