Uso del suolo e Reticolo idrografico - Scala 1:20.000

Uso del suolo

(fonte: SIT Puglia)

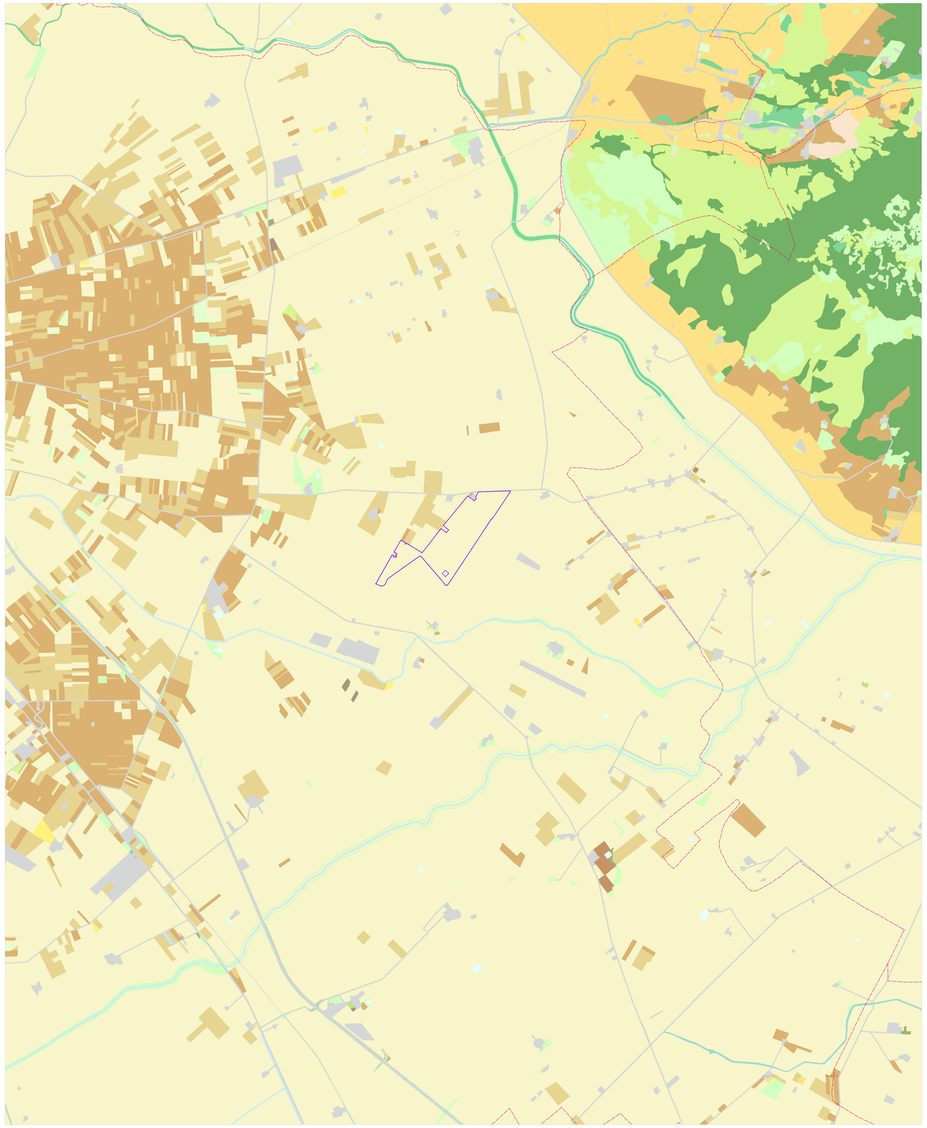

Area di progetto

Limiti comunali

Uso del suolo

- altre colture permanenti
- aree a pascolo naturale, praterie, incolti
- aree a ricolonizzazione artificiale (rimboschimenti nella fase di novelleto)
- aree a ricolonizzazione naturale
- aree a vegetazione sclerofilla
- aree agroforestali
- aree con vegetazione rada
- aree estrattive
- aree prevalentemente occupate da coltura agrarie con presenza di spazi naturali
- aree verdi urbane
- bacini con prevalente utilizzazione per scopi irrigui
- boschi di conifere
- boschi di latifoglie
- canali e idrovie
- cespuglieti e arbusteti
- colture orticole in pieno campo in serra e sotto plastica in aree irrigue
- colture orticole in pieno campo in serra e sotto plastica in aree non irrigue
- colture temporanee associate a colture permanenti
- fiumi, torrenti e fossi
- frutteti e frutti minori
- paludi interne
- prati alberati, pascoli alberati
- rocce nude, falesie e affioramenti
- seminativi semplici in aree irrigue
- seminativi semplici in aree non irrigue
- sistemi colturali e particellari complessi
- suoli rimaneggiati e artefatti
- superfici a copertura erbacea densa
- tessuto urbano
- uliveti
- vigneti

Reticolo idrografico

(fonte: SIT Puglia)

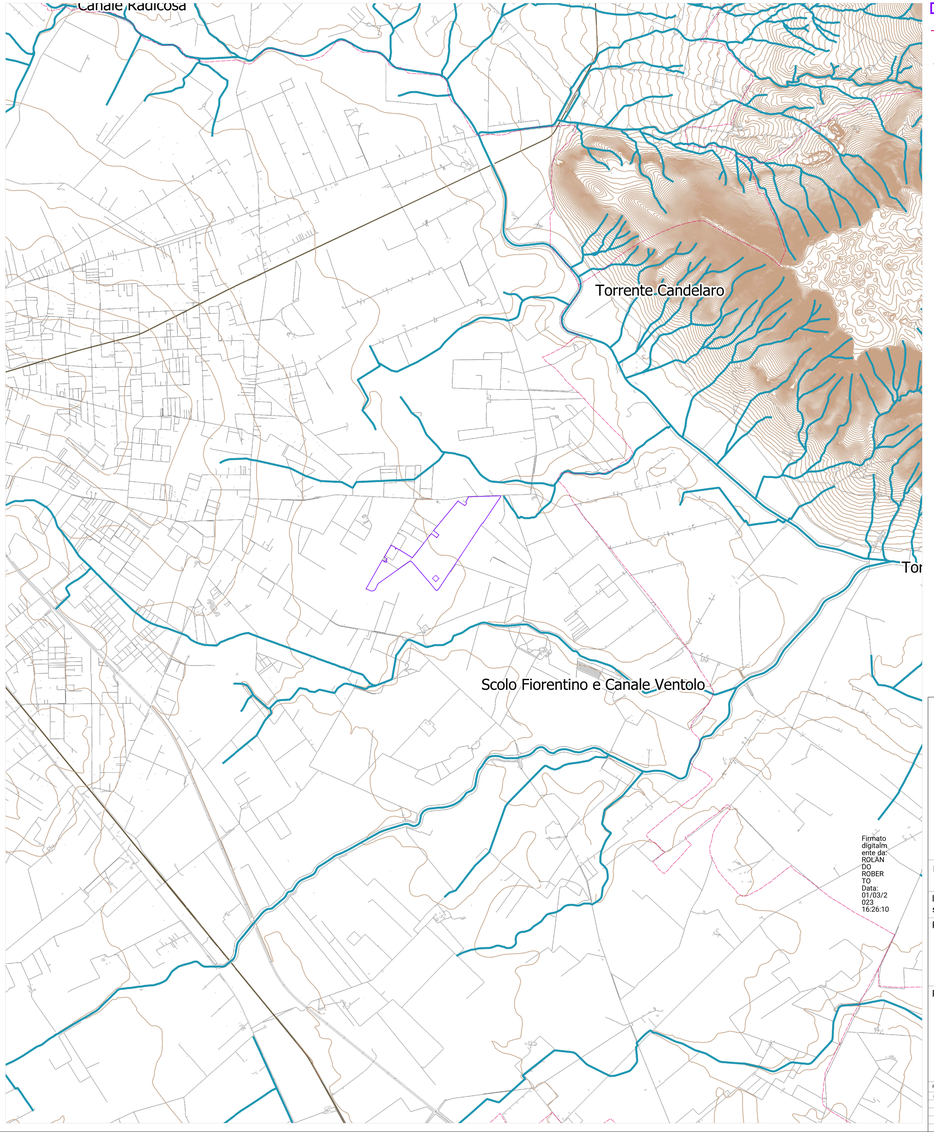

Firmato digitalmente da" RDILANDO ROBERTO" Data: 01/03/2023 16:26:10

Area di progetto

Limiti comunali

Reticolo idrografico

- Reticolo Idrografico
- Curve di livello
- Edificato
- Ferrovia
- Strade

REGIONE PUGLIA

COMUNE DI SEVERO (FG)

Progettazione Centrale Solare " Olio del Tavoliere " da 50.859 kW

Proponente: Peridot Solar Blue s.r.l. — Via Alberico Albricci, 7 - 20122 Milano (MI) - Italia

Investitore agricolo superintensivo : OXY CAPITAL — Largo Donegani,2 - 20121 Milano (MI) - Italia

Partner: OLIO DANTE

Progettazione: progetto verde — studio di architettura del paesaggio; AEDES GROUP ENGINEERING; MARE RINNOVABILI

Titolo: Uso del suolo e Reticolo idrografico

N° Elaborato:25

Cod: VT_12

Scala: 1:20.000

tipo di progetto:
- RILEVO
- PRELIMINARE
- DEFINITIVO
- ESECUTIVO

Progetto dell'inserimento paesaggistico e mitigazione

Progettista:
Agr. Fabrizio Cambiaio Sambiase
Arch. Alessandro Visalli

Collaboratori:
Agr. Rosa Verrio
Arch. Anna Sirica
Urb. Enrico Bonelli
Urb. Daniela Marrone
Urb. Patrizia Poggiaro

Progettazione elettrica e civile

Progettista:
Ing. Robaldo Roberto
Ing. Marco Balzano

Collaboratori:
Ing. Simone Bonacini
Ing. Gisella Roberto

Consulenza geologica
Geol. Giuseppe Cotugno

Consulenza archeologica
Archeol. Concetta C.Colla

Rev.	Descrizione	Data	Formato	Elaborato da	Controllato da	Approvato da
00	Consegna	Dicembre 2022	A0+	Daniela Marrone	Alessandro Visalli	Fabrizio Cambaio Sambiase