

Carta del potenziale archeologico scala 1:30.000

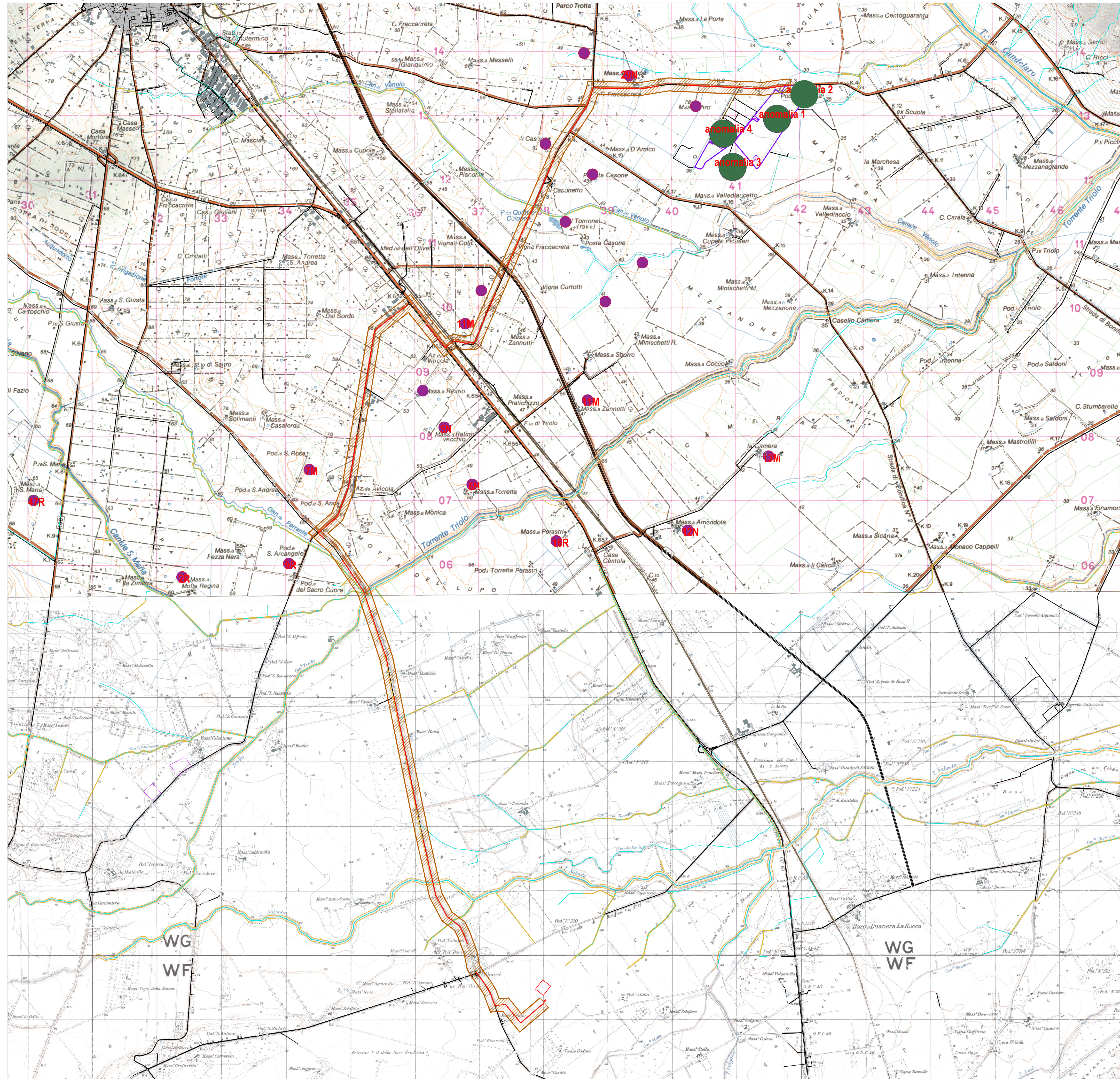

legenda

- - - elettrodotto
- area di progetto
- buffer area di progetto
- indiziato da elementi documentari oggettivi
- non determinabile



COMUNE DI SAN SEVERO (FG)

Progettazione Centrale Solare " Energia dell'olio del Tavoliere " da 50.859 KW



Proponente: Peridot Solar Blue s.r.l.
Via Alberico Albricci, 7 - 20122 Milano (MI) - Italia

Investitore agricolo superintensivo: OXY CAPITAL
Largo Donegani, 2 - 20121 Milano (MI) - Italia

Partner: OLIO DANTE

Progettazione: progetto verde
studio di architettura del paesaggio

Titolo: Carta del potenziale archeologico
N° Elaborato: 28
Cod: VT_15
Scala: 1:30.000

tipo di progetto:
○ RILIEVO
○ PRELIMINARE
● DEFINITIVO
○ ESECUTIVO

Rev.	Descrizione	Data	Formato	Elaborato da	Controllato da	Approvato da
00	Consegna	Dicembre 2022	A1	Concetta C. Costa	Alessandro Visalli	Fabrizio Cembalo Sambiasi

Progetto dell'inserimento paesaggistico e mitigazione
Progettista:
Agr. Fabrizio Cembalo Sambiasi
Arch. Alessandro Visalli
Collaboratori:
Agr. Rosa Verde
Arch. Anna Sirri
Urb. Enrico Borrelli
Urb. Daniela Marrone
Urb. Patrizia Ruggiero
Progettazione elettrica e civile
Progettista:
Ing. Rolando Roberto
Ing. Marco Balzano
Collaboratori:
Ing. Simone Bonacini
Ing. Giselle Roberto
Consulenza geologia
Geol. Gaetano Ciccarelli
Consulenza archeologia
Archeol. Concetta C. Costa