

**Carta del rischio archeologico scala 1:30.000**

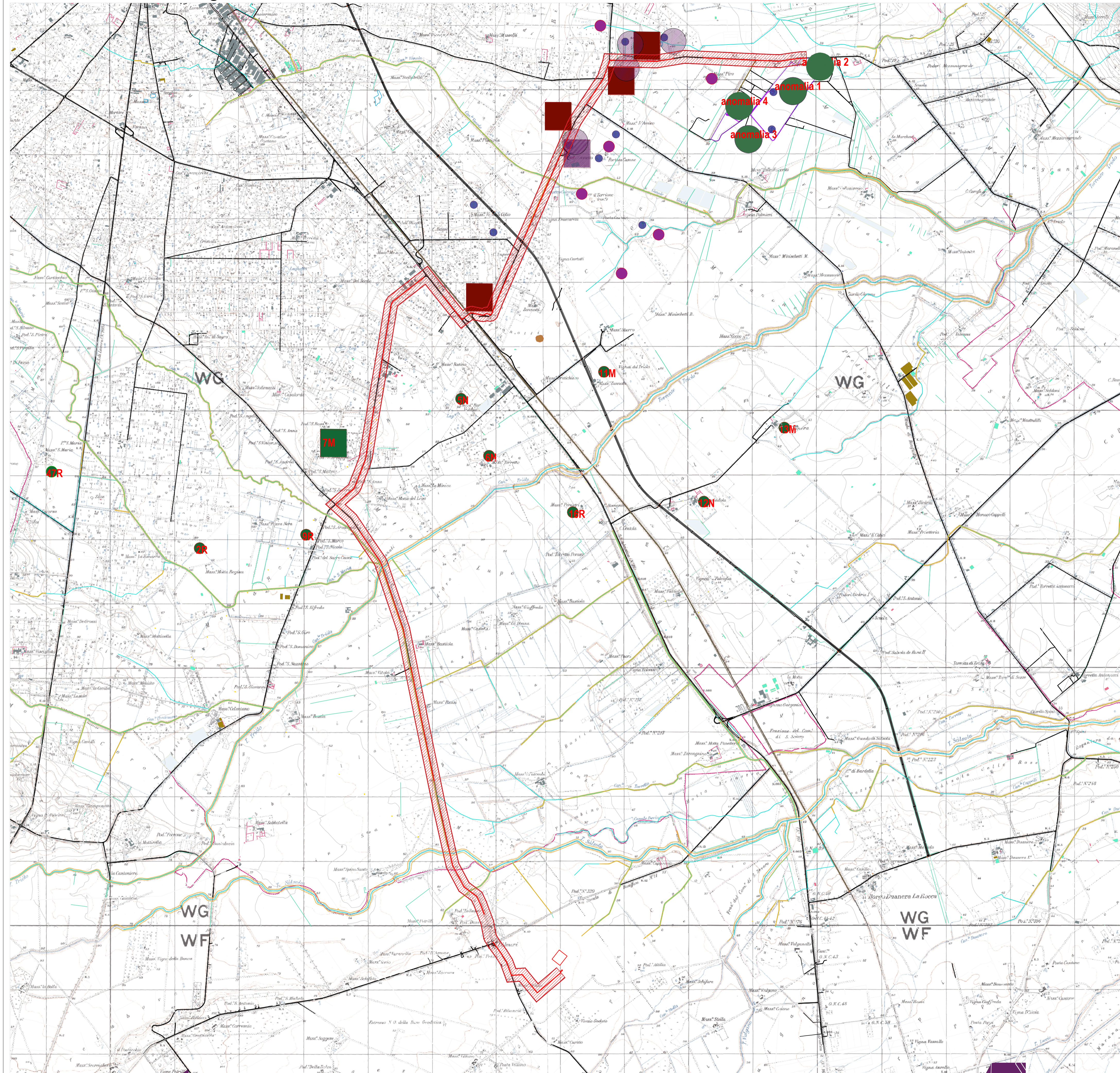

- legenda**
- elettrodotto
  - area di progetto
  - rischio archeologico alto
  - rischio archeologico medio
  - rischio archeologico basso
  - aree archeologiche
  - non determinabile
  - siti archeologici puntuali
  - traliccio eolico



**COMUNE DI SAN SEVERO (FG)**

Progettazione Centrale Solare " Energia dell'olio del Tavoliere " da 50.859 kW



Proponente: **Peridot Solar** GREEN ENERGY SOLUTIONS Peridot Solar Blue s.r.l. Via Alberico Albricci, 7 - 20122 Milano (MI) - Italia

Investitore agricolo superintensivo: **OXY CAPITAL** Largo Donegani, 2 - 20121 Milano (MI) - Italia

Partner: **OLIO DANTE** Titolo: Carta del rischio archeologico

N° Elaborato: 29

Cod: VT\_16

Scala: 1:30.000

Progettazione: **progetto verde** studio di architettura del paesaggio

**AEDES GROUP** ENGINEERING

**MARE RINNOVABILI**

tipo di progetto:  
 RILIEVO  
 PRELIMINARE  
 DEFINITIVO  
 ESECUTIVO

Progetto dell'inserimento paesaggistico e mitigazione  
**Progettista:** Agr. Fabrizio Cembalo Sambiasi Arch. Alessandro Visalli  
**Collaboratori:** Agr. Rosa Verde Arch. Anna Sirica Urb. Enrico Borrelli Urb. Daniela Marrone Urb. Patrizia Ruggiero

Progettazione elettrica e civile  
**Progettista:** Ing. Rolando Roberto Ing. Marco Balzano  
**Collaboratori:** Ing. Simone Bonacini Ing. Giselle Roberto

Consulenza geologia  
 Geol. Gaetano Ciccarelli

Consulenza archeologia  
 Archeol. Concetta C. Costa

Rev.	Descrizione	Data	Formato	Elaborato da	Controllato da	Approvato da
00	Consegna	Dicembre 2022	A1	Concetta C. Costa	Alessandro Visalli	Fabrizio Cembalo Sambiasi